לוח מעריב
6 תשלומים בכרטיס אשראי
177-022-6111
כח הקניה מספר 1

מעריב

היום מצורף מגזין עסקים

יום ג', ל' בשבט תשנ"ה, 31.1.95, גליון מס' 14387, שנה מ"ז ■ המחיר 2.40 ש (כולל מע"מ), המחיר באילת 2.00 ש ■

MAARIV ■ معاريف

מלון הולצמן הרצליה
שיפצנו: בחדרים מיטות זוגיות, שרותים צמודים, מזגן + חימום, טלפון, במקום צוות חדש ומיומן. חניה בשפע. אפשרות לאירוח יומי
רח' הקידמה 77 הרצליה
כניסה מצומת כפר שמריהו
טל'. 09-560533, 572227

אפטימיות בשוק ההון ■ המניות הישראליות בניו־יורק רשמו עליות חדות

בוטל מס הבורסה

הזירה הכלכלית

לאחר 6 חודשים – הגיע המס לסופו ■ שביעות רצון בשוק ההון ובקהיליית העסקים ■ עם זאת מזהירים המומחים: המשבר בבורסה טרם חלף; יש לטפל בגורמים נוספים ובעיקר בריבית ■ דריכות, ציפיות – ותקוות, לקראת ...

ביגה: הטלתי, ביטלתי – ולא אתפטר

הזירה הפוליטית

רבין: "יש לי אמון מלא בשר האוצר" ■ שרים מתייצבים פומבית לצד שוחט – אך שלא לפירסום מעריכים: האמון בו יורד – כל מכה נוספת תחייב אותו להתפטר ■ הליכוד חוגג: "זו ממשלה מטומטמת שצריכה ללכת" ■ עמ' 2–11 ו"עסקים"

משה אפרתי קולדממה
הישראלית שבמחול
להפוליה
משה אפרתי: כוריאוגרפיה
יוסי בנאי: הגשת קטעי קריאה
נועם שריף: מוסיקה - חלק א'
מירוף משגע, ערב שעומד בסימן של שלמות (אריאנה ירון, "מעריב")
בומה, מחוספס, אנושי (חקוה חומר־שר, "ידיעות אחרונות")
יום ה' 2.2.95 ■ מוצ"ש 4.2.95, שעה 20:30 תיאטרון גשר ביפו העתיקה, רח' לואי פסטר 15, יפו
כרטיסים (כולל באשראי): קסטל, טל. 03-6044725, 03-6047678
הפצה ראשית לקבוצות וועדים-קסטל, טל. 03-5464333
במשרד הלהקה: טל. 03-5102997 ובערב המופע בקופת התיאטרון טל. 03-6830679
הנחה מיוחדת לחברי דיינרס · אוטובוסים: 46, 8, 10, 25
לקוראי מעריב בלבד.
מחיר מיוחד של 25 ש"ח למביא מודעה זו לקופה
יותר מעניין לקרוא מעריב

המשכן לאמנויות הבמה · בית האופרה
קלאסיקה עם דם חדש
בלט שטוטגארט במשכן
תיפהפיה הנרדמת: יום שבת 25.2 20:30; יום א' 26.2 20:30; יום ב' 27.2 20:30; יום ג' 28.2 20:30
הסימפוניה השביעית ויצירות נוספות: יום ה' 2.3 20:30; יום ו' 3.3 13:30; יום שבת 4.3 20:30; יום א' 5.3 20:30
לקראת בכורה – שיחה עם מרסיה חיידה. הדגמות – רקדני בלט שטוטגארט. שבת 25.2.95, 11:00 כרטיסים – 20 ש"ח
"האכסדרה הפתוחה" – האכסדרה הראשית של המשכן, פתוחה כל יום מ־10.00 בבוקר ועד 01.00 בלילה.
כרטיסי מנוי בקופת המשכן, שאול המלך 19, ת"א טל. 03-6927777
מחול במשכן בשיתוף עם "ארטיס"
הכי טוב ישראכרט
יותר מעניין לקרוא מעריב

טרית הפקות גאים להציג
מיכל ינאי
היא דורותי המקסימה במסע הקסום אל
מחזמר חדש לכל המשפחה
ע"פ: הקוסם מארץ עוץ
מאת: אורי פסטר ובביצוע
"הקוסם המקסים... מחזמר חדש להצגות ילדים בישראל..." ידיעות אחרונות
"הצגה נפלאה וקסומה... שאו בקנה מידה בינלאומי... מחזמר נפלא..." דבר
הצגות מיוחדות לכבוד פורים · הכינו כרטיסים מראש
35% הנחה + קלטת חינם
(כל ילד חייב בכרטיס)
יותר מעניין לקרוא מעריב

צ'יפרנו את זוהר וקוראים לו:
מעריב לנוער הופיע
עשו מנוי עכשיו וקבלו מתנה לבחירתכם:
ספר של נשיונל ג'יאוגרפיק או תיק גב מדליק
צלצלו 177-022-6333
מנוי שנתי (52 גליונות): 309 ש"ח במזומן או 55 ש"ח ב־6 תשלומים
גליון מיוחד ליום המשפחה
ציפטופים עם יאאל שילון
משפחות הזהויות בסמארי
בוסטר: בוז גיובי
הצ'ופר השבועי שלך
מעריב לנוער
עיתון הילדים של ישראל

שרים: עוד מכה - ושוחט בחוץ

אברהם שוחט: "המס על הבורסה הפך לסמל ולכלי ניגוח"

צילום: פלאש 90

שבס חגג: "דעתי בעניין היתה ידועה"

מאת מנחם רהט

עם הודעתו של שר האוצר, אברהם שוחט, על ביטול מס הבורסה, חגג אתמול יריבו הפו־ליטי, מנכ"ל משרד ראש הממש־לה שמעון שבס, את נצחונו.

למרות זאת, שבס לא חולל "צרמוניות" סביב נצחונו ולא עשה אותו מנוף לדיכוי תדמיתו של שו־חט. "אני מברך את שר האוצר על החלטתו. זוהי החלטה נכונה וחשו־בה, שלמרות שהיתה צריכה להתק־בל מזמן, טוב שהתקבלה היום, וטוב ששר האוצר קיבל אותה. דע־תי בעניין זה היתה ידועה".

עד כדי כך היה שבס "לארג'" כלפי השר המובס, שהיה בו הכוח לומר: "החלטת השר מעידה על עוצמה ולא על חולשה".

– וזה גם מעיד על עוצמת שבס?

שבס: "אני לא שותף בנקודה הזה".

– שר האוצר צריך היה להתפטר עכשיו?

"אמרתי שאני שמח על ההחלטה שקיבל השר. אני שמח על כל מה שניתן לשמוח בו היום. שר האוצר יבורך על החלטתו".

– אתה שלם עם ההליכה הזיגזגית של הממשלה?

"ממשלה שנוכחה בטעותה וחוזרת בה, נהגה כראוי. זה כבוד גדול לממשלה, לשנות החלטה אם מתברר שהיא מוטעית".

– זה יום גדול רק לשבס או גם לכלכלה?

שבס: "שוק ההון הוא מכשיר חשוב מאוד לכלכלה. אני מקווה שבעקבות ההחלטה, תבוא התאוששות לשוק ההון הישראלי".

עכשיו נראה עד כמה רבין נשרט

מאחורי החדשות
שלום ירושלמי

ראש הממשלה, יצחק רבין, שלח אתמול את אברהם שוחט להשתטח על הגדר, והוא דילג מעליו לעבר הציבור, שייחל לביטול המס על הבורסה. שר האוצר הוא היום פצוע אנוש מבחינה פוליטית וספק אם יח־לים. עכשיו צריך לבחון עד כמה רבין נש־רט מהמהלך. התשובה אינה חד־משמעית.

בלישכת ראש הממשלה הודו אתמול בכנות, כי רבין ניזוק בצורה קשה ממדיניות התעתועים סביב המס על הבורסה. בחצי השנה האחרונה, הוא הבטיח שלא יהיה מס, אחר כך אישר אותו, אחר כך קיצץ אותו, בהמשך ביטל את המס על המפסידים ואת־מול, כנראה, הורה לשוחט לבטל את המס כולו. ומקורבי שוחט טוענים, כי שר האוצר הוא זה שהודיע לרבין על החלטת הביטול, חמש דקות לפני שכינס את מסיבת העי־תונאים שלו.

חלק ניכר מהקילקולים בממשלה, המרי־בות בין השרים וההתפרצויות של ראש הממשלה, באו בעקבות המס הבעייתי הזה. מכת האמינות שניחתה על רבין והפגיעה בדימוי הממשלתי ברורה אם כן.

אבל, אומרים בלישכת ראש הממשלה, רבין עוד עשוי לצאת נשכר מהמהלך כולו והציבור עוד יעריך את החלטתו האמיצה ויעניק לו אמון מחודש. רבין עצמו אמר אתמול בתשובה לשאלה, כי "אני מעריך לעשות דבר נכון, גם אם קודם התקבלה עמדה אחרת".

מנכ"ל משרד רה"מ, שמעון שבס, אמר למעריב, כי אם אדם מודה – בעיתוי נכון – שהוא טעה ועוד חוזר בו קבל עם ועדה, ומוביל לדרך אחרת, זה סימן לעוצמה.

יש משהו באופטימיות של שבס, אך גם בדברים של ביבי נתניהו, שטען אתמול כי ראש הממשלה הפך לבדיחה. את מידת הנזק הכוללת, אם בכלל, ניתן יהיה לאמוד רק בעוד כמה חודשים. בלישכת ראש הממ־שלה מאמינים, שרבין דווקא עלה אתמול על מסלול של תיקונים, ואחרי שביטל את החוק, יצרף את ש"ס לממשלה, ואולי גם יוסיף שר אחר או שניים, שישפרו את תד־מיתו. המזל הגדול של רבין הוא, שיש לו מסלול ארוך ארוך עד לבחירות הבאות: שנה ועשרה חודשים.

פרשנות
משה פרל

ניצחון הסיטי

מעבר לטרגדיה האישית של שר האוצר ופשיטת־הרגל המנהיגותית של ראש הממשלה, סיפורו של מס הבורסה הוא בעיקר סיפורו של המשק המקומי מודל 95'. הפרשה הזו היא, יותר מכל, סימבול לניצחונם של אנשי הממון על ההנהגה הפוליטית, עליונות הסיטי של תל־אביב על הקריה של ירוש־לים, נצחון היזוברתים על הסוגלים.

שוחט הוביל מעשה צודק ואמיץ. הוא עשה את זה ברשלנות, בחובבנות ובהלמאות, אבל זו לא היתה טעותו העיקרית. הטעות העיקרית של שוחט, לכן, היא בהערכה שגויה של עוצמת הלובי העיסקי והשפעתו על רבין.

יותר מדי כסף קל זרם מהבורסה, מכדי שאצולת הממון התל־אביבית תוותר עליו. השאלה היתה רק איך להילחם, והטקטיקה היתה מבריקה. המיגזר העיסקי הצליח למכור לציבור הרחב שמס הבורסה הוא הסיבה למותו הקליני של שוק ההון, ולרבין שמס הבורסה פוגע בו פוליטית.

זה עבד, למרות ששני הסעיפים מופרכים. מס הבורסה שווה בערך עשרה אחוזים מהירידות. ורבין? הוא שיחק לידיהם של האינטרסנטים. ראש הממשלה ומקורביו מצפים משוחט למדיניות כלכלית פופולרית, שלא לומר פופוליסטית. הטענה המרכזית בלישכת ראש הממשלה היא שהמדיניות הכלכלית לא מחלחלת עד לעמך.

האבסורד הוא, שהמציאות הפוכה. רבין ניוון מצמרת המשק בארוחות שבת, לפוד צערי האוצר שמקוממים אותו, מיטיב עם השכבות החלשות על חשבון העשירונים העליונים. בזה היה מס הבורסה וכך הרפורמה בביטוח הלאומי, מס הבריאות והשינויים במס הכנסה. אבל אלה עוברות, וכשרבין מקבל כותרת בעיתון וכמה טלפונים בשבת, הן מפסיקות, כנראה, להיות רלבנטיות.

מעריב
עורך ראשי ויו"ר מועצת המנהלים: עופר נמרודי
עורך: יעקב ארז
סגן עורך: אמנון רבי
ראש מערכת החדשות: עמוס רגב
עורך מוסף שבת: אבי בטלהיים
משנה בכיר למנכ"ל: עמוס יעקבי
משנה למנכ"ל: רוני קליינפלד
סמנכ"ל: אייל קן
מייסד ועורך: ד"ר עזריאל קרליבך ז"ל
תל־אביב: מערכת, הנהלה, מודעות, דפוס: בית מעריב, רח' קרליבך 2 (מיקוד 67132), ת.ד. 20010 (מיקוד 61200) טל' 03-5632111, פקס: 03-5610614. מח' מנויים 177-022-4789.
ירושלים: המערכת: רח' הלל 14 (מיקוד 94581), טל' 02-251151/2/3, פקס: 02-249652 מודעות: רח' הלל 14, טל' 02-251151.
מרכז הפצה: טל' 02-383159.
חיפה: רח' הנביאים 29 (מיקוד 33104), טל' 04-674674, פקס: 04-679184. מודעות: רח' הנביאים 32, טל' 04-673254. הפצה: רח' בן יהודה 29, טל' 04-510687, 04-523689.
באר־שבע: מערכת ומודעות: רח' קק"ל 185, טל' 07-237553, רב קווי. פקס: 07-271289.
אין המערכת אחראית לתוכן המודעות ואינה מחויבת בתבי יד.
כל הזכויות שמורות למעריב © 1995

המשך מעמוד 1

למדו בדרך הקשה

עיקריים בהתערערות אמון הציבור בממשלה ובראשה. שניהם, אמר בייגה שלשום, אותה טעות.

עכשיו השאלה היא, אם גם גור־לם יהיה שווה. האם ה"רזוב" שהפיל למעשה את המס, יפיל גם את ההס־כם?

ראש הממשלה חי באחרונה בה־רגשה, שהוא לא רק אכל את ה"לוקש" שהאוצר מכר לו, אלא גם עומדים לגרש אותו מהעיר. מה עוד שהוא עומד לפני לוקש נוסף, זה שיקבלו השכירים מחר. זה הרגע שהחליט, שיותר קל להתבזות בבי־טול המס מאשר להסתבך בגבייתו.

נשארה רק בעיית בייגה. איש חביב באמת. רבין איבד אמינות ופו־פולריות, בייגה יצא מכל הסיפור אולי מבוזה אבל אמין, ואחרי ביטול המס בוודאי גם פופולרי. כי לשר־אוצר, בניגוד לראש ממשלה, מותר כידוע לשקר בעניינים כאלה, וחוץ מזה, איך אפשר לא לאהוב את האיש העגלגל החייכן הזה?

אלא שמעבר לאהבה יש שאלה קשה: האם שר אוצר שישגע מדינה שלימה במשך חצי שנה ולא הצליח לממש מס שהוא מאמין בו, אינו צריך, עם כל הישגיו, ללכת הביתה? האם לראש הממשלה באמת יהיה אמון בו?

במדינה מתוקנת הוא היה הולך, עם כל הצער. אצלנו, מדינה סופר־מתוקנת, אפילו כמה מ"חבריו" חושבים כך. הנה, "סקאד" בנטול המס רק נותן והם, חלקם בנשך חל־קם באור, פצחו ב"ריקוד־לאיד" על הגגות – ריקוד בשם "בייגה הבי־תה"?

רק מהמחשבה על השלל השמן שיוחזר אחרי לכתו, נזל להם הריר מהגג.

אברהם תירוש

המשך מעמוד 1

חגיגות — ומציאות

אבל בעוד כמה שבועות, כשידעכו כבר קולות השמחה, יחלו להתפרסם הרווחות השנתיים של החברות הנ־סחרות בבורסה, ואז יתברר את מה שהרוב כבר הספיק לשכוח – שלא מס הבורסה הוא שגרם למשבר הע־מוק בבורסה ולא ביטולו הוא מה שיזניק את השערים בבורסה בחזרה לרמתם מלפני שנה.

לטווח הבינוני והארוך משקפת הבורסה את מצב המשק ואת מצבן של החברות הפועלות בו. בעיות של אינפלציה, ריבית גבוהה, שער דולר פין קפוא ורווחיות הולכת ונשחקת – ולצידן הקיפאון בתהליך השלום – הן הבעיות האמיתיות עימן מתמודדות החברות בבורסה והן שמשקפות את מחיריהן הנמוכים כל כך.

אלה גם הבעיות עימן צריך להתמודד שר האוצר, לאחר שינער את האבק שדבק בבגדיו כשהוטח ע"י רבין אל הרצפה.

צבי [illegible]

יצחק רבין. בעבודה חוששים, כי הוא יכונה "רבין כן־לא"
צילום: פלאש 90

"לא אתפטר" – הצהיר אתמול שר האוצר במסיבת עיתונאים, שבה בישר על ביטול מס הבורסה ■ אבל בעבודה מעריכים: בייגה נמצא בסוף דרכו בתפקיד – "הוא חטף מכה קשה" ■ למרות שרבין הביע תמיכה בשר האוצר שלו, העריכו שרים, כי ראש הממשלה איבד את האמון בו ■ שוחט: "אני עדיין חושב שהמס הוא נכון, אבל בעלי האינטרסים ניצחו"

מאת חמי שלו, מנחם רהט ויוסי גרינשטיין

"לא אתפטר" – הצהיר אתמול שר האוצר, אברהם שוחט, במסיבת עיתונאים, שבה בישר על ביטולו המוחלט של המס על הרווחים בבורסה. ראש הממשלה, יצחק רבין, הביע תמיכה ואמון מלא בשר האוצר שלו. ואולם במערכת הפוליטית, בעיקר בקרב שרים ממפלגת העבודה, רווחת הדעה, שבייגה שוחט נמצא בסוף דרכו בתפקידו [illegible] וכי עוד מכה אחת – תביא לקץ כהונתו.

■ **"האמון הציבורי בשוחט נפגע"**

בהתבטאויות הפומביות הקפידו השרים שלא לק־רוא להתפטרותו של שוחט. רובם אף קראו לו להמ־שיך בתפקידו. ואולם בשיחות שלא לפירסום, אמרו שרים רבים, כי אתמול שוחט "חטף מכה קשה", וכי כל פגיעה נוספת תיאלץ אותו להתפטר. השרים אומרים, כי האמון הציבורי והמשקי בשוחט נפגע אנושות. חלקם סבורים, כי למרות דברי ראש הממש־לה, גם רבין איבד את האמון בשוחט.

השרים מונים טעויות קשות שעשה, לדבריהם, שר האוצר: החל בהקפאת הבניה הציבורית, דרך מס הבריאות, הרחבת התשלומים לביטוח הלאומי ומס הבורסה. השרים סבורים, כי אם "תתחולל מהומה" סביב גובה המשכורות בסוף ינואר, יגבר אי־האמון הציבורי כלפי שוחט ולשר האוצר לא תהיה ברירה אלא להתפטר.

בשיחות שלא לציטוט, אמרו שרים מהעבודה, כי גם ראש הממשלה רבין קיבל מכה קשה בשל ההחל־טות הסותרות שקיבלה הממשלה בפרשת המס על הבורסה. בעבודה חוששים, כי ממשלת רבין תקבל סופית את הדימוי של "ממשלת הזיגזגים", ורבין עצ־מו יכונה "רבין כן־לא".

השר שמעון שיטרית, שלחם נגד מס הבורסה, סי־רב להביע עמדה פומבית באשר לעתידו של שר האוצר. "לא אשמיע עצות לשר שוחט, בעיקר במצב זה שהוא נמצא בו מבחינה אנושית", אמר שיטרית.

אחד היחידים במפלגת העבודה, שהעז אתמול לקרוא בפומבי להתפטרותו של שוחט היה ח"כ אלי דיין. דיין נאלץ להתפטר בשבוע שעבר מתפקיד יו"ר סיעת העבודה בעקבות מאבקו למען יום לימודים ארוך, נגד עמדתו הנחרצת של שוחט. "שוחט קיבל מאיתנו את כל הגיבוי. עכשיו, משנכשל, עליו להת־פטר. איש לא יאמין לו יותר", אמר דיין.

במסיבת העיתונאים הדרמטית, שכינס אתמול, אמר שוחט, כי כבר ביום א' יביא לאישור הממשלה הצעה לביטול החוק למיסוי הבורסה. לדבריו, הוא הודיע על החלטתו זו לראש הממשלה רק שעה קלה לפני שכינס את מסיבת העיתונאים. "הגעתי למסקנה שעלי לסיים את המבוכה ולהביא לוודאות ובהירות בשוק ההון ובמשק כולו. במצב שנוצר זו היתה ההח־לטה הטובה ביותר", אמר שוחט.

שוחט: "אין ספק, שלא הצלחתי עם המס, אך זו לא סיבה להתפטר. אני מרגיש שאני יכול להמשיך לעבוד עם רבין ומניח שהציבור ימשיך להאמין בי"

אשר לדרישה שיתפטר, אמר: "אינני רואה בזה סיבה להתפטר. אין ספק, שלא הצלחתי בעניין זה, אך זו אינה סיבה להתפטר. אני מרגיש שאני יכול להמשיך לעבוד עם רבין. אני מניח שהציבור ימשיך להאמין בי". שוחט הוסיף: "אני סבור, כי המס לא השפיע על הבורסה. אני מקווה ומאמין כי הבורסה תתאושש ותבטא את עצמת המשק ללא כל קשר למס".

למרות כל התהפוכות בפרשה, הבהיר שר האוצר, כי הוא עדיין חושב שהחלטתו הראשונה על הטלת המס היתה נכונה. "החלטתי להמליץ על ביטול המס נגזרה מהעובדה שבממשלה, בכנסת ובמפלגה התק־שו בעמידה מול לחצים מופרזים ותחושות מוטעות, כי המס גרם למשבר וכי המחיר הפוליטי המשולם גבוה מדי. המס על הבורסה, שלא בצדק, הפך לסמל ולכלי ניגוח, ואיבד כל פרופורציה בהתייחסות של המערכת הציבורית־פוליטית אליו".

שוחט הודה, כי "בעלי האינטרסים בשוק ההון ניצחו. הם ירגישו הרגשת ניצחון, לאחר שנאבקו במס וגרמו לתחושה פוליטית וציבורית שחיברה בין הטלתו לבין ירידת שוק ההון 6 חודשים לפני כן".

שוחט סיפר, כי ההרפתקה של מס הבורסה כבר עלתה כמה מאות אלפי ש"ח למשלם המיסים היש־ראלי – מסע ההסברה ותוכניות המחשב.

לקיים בהנאה
יחסי מין תקינים
קליניקה און המוסד הרפואי הגדול והרציני בישראל לטיפול באין אונות, בעיות זיקפה, שפיכה מוקדמת והפרעות אחרות בתיפקוד מיני.
לרפואה האורולוגית יש תשובה ל־95% מהבעיות
• רופאים אורולוגיים, מומחים עם ניסיון ופרקטיקה בינלאומית, וסקסולוגים.
• ניסיון מוצלח עם 14,600 מטופלים בכל הגילאים (גם מעל 80) בארץ ובחו"ל.
• טיפולים אינטנסיביים עם אחריות מלאה לתוצאות.
• התמחות בחולי סכרת, לחץ דם ולב הסובלים מבעיות זיקפה.
• כל הטיפולים ליחידים ולבני זוג נעשים בסודיות מלאה ללא כל מפגש בין המטופלים.
רפואה פרטית מתקדמת להפרעות בתפקוד מיני
קליניקה און
ת"א: אבן גבירול 30. 03-6916106 חיפה: וודג'ווד 4 מרכז הכרמל. 374787, 04-382812 י־ם: מטודלה 14. 177-022-5025
נתניה: החלוצים 6. לתיאום תור 03-6916106 ב"ש: מורדי הגטאות 27. 177-022-5025 אשדוד: סילבר 22. לתיאום תור 03-6916106

מכבש הלחצים הכריע את שוחט

מהרגע שבו נולד המס – החל לתקתק שעון החול המבשר על מותו ■ אנשי העסקים ופעילי שוק ההון פתחו במסע מתוכנן ומאורגן נגד היוזמה של שר האוצר ■ מחאת הציבור הרחב תורגמה לירידה חדה בפופולאריות של הממשלה ■ הקשיים הטכניים ואימת בג"ץ ריחפו מעל ■ שלשום ביצע רבין לינץ' בשר האוצר שלו והוביל להחלטה הבלתי נמנעת – המס בוטל

הלחצים הכבדים ביותר הגיעו מראשי המשק ושוק ההון

■■■

החברים של רבין: בני גאון, עמירם סיוון, דוד ויינשל, דן פרופר, אלי הורביץ ואחרים, נפגשו עם ראש הממשלה מאחורי גבו של שר האוצר – ולחצו

■■■

אושי העסקים הפכו לאויבים של שוחט, גם בגישות הפיוס לא שיפרו את האווירה

(מאת [illegible])

מהרגע שבו יצא מס הבורסה לאוויר העולם, החל לתקתק שעון החול המבשר על מותו. כל שיטת מיסוי על רווחי הון, מרכזת התנגדות עצומה. המתכונת בה בחר שר האוצר, אברהם (בייגה) שוחט, היתה יותר מזה. היא קוממה בזה אחר זה את הקהיליה העיסקית, את פעילי שוק ההון, את המתנגדים הפוליטיים והכי גרוע – את הציבור הרחב. עבור שוחט ורבין המתכונת היתה מלכודת אש. כל השאר היה לא יותר מאשר כרונולוגיה של מוות ידוע מראש.

ב־16 לאוגוסט 94', בשעה 17:00 אחר הצהריים, הוזמנו אנשי התקשורת בהתראה קצרה, למשרד האוצר בירושלים. שוחט פתח את מסיבת העיתונאים בהודעה על שורה של הטבות: הקלות במס הקניה, הרחבת הליברליזציה במטבע חוץ, המשך הרפורמה במס הכנסה. ואז נחתה הפצצה. שר האוצר הודיע על הטלת מס בשיעור של 10 אחוזים על רווחי הון הנובעים מהשקעה בבורסה. הערכה היתה כי המס החדש יכניס לקופת האוצר 500 מיליון שקל בשנה.

המס ריחף באוויר

המס שהטיל שוחט ריחף בחלל עשרות שנים. ב־64' ניסה שר האוצר והאיש החזק דאז פנחס ספיר להטיל את המס, וחזר בו לאחר חצי שנה. מאז, הועלתה מדי פעם ההצעה להטיל את המס ונגנזה באותה מהירות. שנה לפני שהוטל המס, העלה משה גביש, לשעבר נציב מס הכנסה וכיום מנכ"ל בנק מרכנתיל דיסקונט, הצעה להטיל מס מחזור. דליפת ההצעה לתקשורת עליתה לגביש בכסאו.

מס על הבורסה היה תמיד נושא טעון. הלובסטים החברתיים תמכו בהפעלתו, אולם הקהיליה העסקית דאגה תמיד לשכנע את הפוליטיקאים להתרחק ממנו. בפעם האחרונה זה קרה כעשרה ימים לפני ההחלטה של שוחט, כאשר השרים שטרית וצבן הגישו לממשלה הצעה להטיל מס על הבורסה. רבין ושוחט, התנגדו.

כך התבשל הרעיון

היוזמים בסיבוב הנוכחי היו מנכ"ל משרד האוצר לשעבר, אהרון פוגל, והעוזר האישי של שוחט, בועז רדאי. הראשון חתר דווקא למס מחזור, אך נשאר במיעוט. השניים גילגלו בינהם את הרעיון זמן רב. לאט לאט הם החלו לטפטף אותו גם לשר האוצר. בשלב הבא שותפו בסוד שאר בכירי האוצר. החשאיות היתה שם המשחק. בפנטהאוז של שוחט, במרפסת הצופה אל העיר העתיקה, בילו בכירי האוצר בלילות הקיץ החמים, בדיונים ארוכים, ללא טיוטות, ללא ניירות עבודה ובוודאי ללא הצעת חוק מגובשת. הפגישות נערכו בסודיות רבה ונמחקו מסדר היום של שר האוצר המופץ בין בכירים במשרדו.

האור הירוק ניתן

רק ביום ראשון, ה־14 לאוגוסט, הוכן נייר העבודה הראשון. דורון לוי חיבר אותו בכתב יד עגול על ניירות מחברת. באותו יום נפגש שוחט עם רבין והציג בפניו את ההצעה. יום לאחר מכן נפגשו שר האוצר ובכירי משרדו עם ראש הממשלה. גם הנגיד יעקב פרנקל, ששותף בסוד רק שעות אחדות לפני כן, היה שם. הפגישה ארכה כשעתיים וחצי. יום לפני הטלת המס, כמה שעות לפני הפגישה עם רבין, פורסם מדד חודש יולי שעלה ב־1.1%. היה ברור שהאינפלציה מרימה ראש. רבין היה לחוץ מהאינפלציה. שר האוצר ואנשיו, יאמר אחר־כך רבין, הציגו את המס כאחד הכלים למלחמה באינפלציה. רבין, כמנהגו, ביקש לישון על זה לילה אחד. בבוקר שלמחרת נתן אור ירוק.

ההחלטה העמידה במרכזו את בעיית האמינות של ראש הממשלה. זמן קצר קודם לכן הצהיר רבין כי בתקופת כהונתו לא יוטל המס. אחרי כך אמר: "אל תצפו מראש הממשלה שיאמר את כל האמת".

מסע הלחצים מתחיל

מייד לאחר מסיבת העיתונאים החלה המהומה בשוק ההון. בניו־יורק ירדו המניות הישראליות בשיעור חד. בתל־אביב נסגרה הבורסה לשלושה ימים. בשוק ההון תמכו, בעיקרון, במס, אבל תקפו בחריפות את מתכונתו. העדר אפשרות לקיזוז הפסדים, אפליה בין גופים מוסדיים ופגיעה במשקיעים זרים, היו חלק מהטענות. למרות ניסיונות ההרגעה הוורמו עם פתיחת המסחר, היצעים בהיקף של 2.1 מיליארד ש"ח. בסוף היום ירד מדד המשתנים ב־9.9 אחוזים.

מייד עם ההודעה על הטלת המס, החל מסע הלחצים לביטולו. השרים נעלבו מאי שיתופם בקבלת ההחלטה. הם לחצו את שר האוצר להציע מסלול של קיזוז הפסדים. מנכ"ל משרד ראש הממשלה, שמעון שבס, שהתנגד למס עוד לפני הטלתו המשיך ללחוץ ובעוצמה רבה. רבין הוטעה על־ידי שוחט, חזר וטען שבס. המשנה שהמס יזכה לתמיכה כללית התנפצה. בממשלה, בכנסת ובעם נתקל רבין בזעם רב. הלובי החברתי נלחם במס בכל הכוח. יו"ר האופוזיציה, בנימין נתניהו, הבהיר שהליכוד יבטל את המס אם יחזור לשלטון.

אבל הלחצים הכבדים ביותר הגיעו מראשי המשק ושוק ההון, החברים של רבין כפי שכונו בחודשים האחרונים: מנכ"ל כור בני גאון, מנכ"ל בנק הפועלים עמירם סיוון, מנכ"ל כלל דוד ויינשל, דן פרופר, אלי הורביץ ואחרים. הם נפגשו עם ראש הממשלה מאחורי גבו של שר האוצר ולחצו. אנשי העסקים הפכו לאויבים של שר האוצר. גם שיחת פיוס עם שוחט לא עזרה לתיקון האווירה.

ניסוח הצעת החוק נמשך זמן רב. ההצעה אומנם אושרה בממשלה, בוועדת הכספים ובכנסת, אבל עדיין לא נראתה מספיק בשלה. הבעיות המהותיות היו רבות. בסוף אוקטובר הגיעו האיתותים מהבנקים כי החוק עלול להתקל בקשיים טכניים רבים. למרות שהחוק נכנס לתוקפו בתחילת 95' גביית המס במהלך השנה עמדה בספק. גם אימת הבג"ץ שעמד לדון בעתירה שהגישה חברת ההשקעות דוברת־שרם נגד הממשלה בנושא המס ריחפה ממעל. היועצים המשפטיים ניבעו כישלון נוסף לממשלה בהיכל המשפט של אהרון ברק.

הסקרים נגד רבין

כאשר הוטל המס היה רבין בשיא כוחו. מייד לאחר הטלת המס קבע אחד הסקרים כי 66 אחוזים חושבים שהוא מתפקד כראוי. בחודשים הבאים היתדרדר מצבו של רבין בכל החזיתות. המשבר בשוק ההון, לא רק באשמת המס, החריף. האינפלציה דהרה, הריבית עלתה במהירות ובמשק החלה אווירה של מיתון. גם הבעיות הביטחוניות החריפו. בהסכם אוסלו התגלו בקיעים. הטרור גבה מחיר דמים יקר. המו"מ עם סוריה לא התקדם. הקילקולים בממשלה החריפו ומפלגת העבודה הפכה לעדר ללא רועה. הפופולריות של רבין ירדה לשפל. רבין המשיך לתת גיבוי לשר האוצר, לפחות כלפי חוץ, אולם הספקות המשיכו לכרסם.

ההתנגדות למס חצתה מפלגות. במפלגת העבודה הביעו התנגדות קולנית השרים שמעון שיטרית ומשה שחל, שראה עצמו מועמד ראוי יותר לכהונת שר האוצר. גם השר עוזי ברעם התנגד למס, אך בשקט.

הכנסת מאשרת

ב־23 נובמבר אישרה הכנסת את מס הבורסה, לאחר דיון מתיש שנמשך 18 שעות. 45 ח"כי העבודה, מרצ, ש"ס, יעוד, מד"ע וחד"ש תמכו. 30 ח"כי הליכוד, מפד"ל וצומת וח"כ סלמוביץ התנגדו. 5 נמנעו. שוחט הצהיר בשמחה שכל יריבי החוק הוכו שוק על ירך.

באמצע דצמבר יצא רבין לקבל את פרס נובל והמשיך מאוסלו לביקור במזרח הרחוק. השרים שטרית ושחל ניצלו את העדרותו של ראש הממשלה וגילו כי הוא שוקל לבטל את המס, או לערוך בו שינויים מהותיים. ראשי המשק שנלוו למסע ראש הממשלה המשיכו ללחוץ עליו. שר האוצר ניסה לתפוס את רבין בטלפון – ובמשך 48 שעות לא הצליח לדבר עם הבוס. רבין אמר שלא ידבר על הנושא בחו"ל – והותיר מקום רב לספקולציות.

כשחזר רבין לירושלים, נפתח מסע התייעצויות חדש, שבסיומו החליטו רבין ושוחט להמשיך בביצוע החוק. הם החליטו גם לפעול כדי לא למסות הפסדים, אבל לא נתנו לכך ביטוי פומבי.

סופו של המס

בשבועות האחרונים הוברר כי המס לא ניתן ליישום בתקופה הקרובה. גם נציב מס ההכנסה, דורון לוי, הודה בכך. המשבר בשוק ההון העמיק ועימו גברו הלחצים של אנשי שוק ההון. בשבת, לפני עשרה ימים, נערכה בבית ראש הממשלה פגישה של ראשי המשק. באמצע השבוע נערך במשרד האוצר דיון לילי עם קבוצה של ברוקרים. שר האוצר לא אמר מלה, האזין ונראה לחוץ.

שוחט הבטיח לרבין לגבש הצעה מסודרת, כדי לפטור את בעיית מיסוי ההפסדים. הוא ביקש זמן עד אמצע פברואר לגבש את התוכנית. אבל לרבין לא היה זמן. המס על הבורסה הפך לאיום מוחשי על קיום ממשלתו.

הכותרת הראשית של "מעריב" ביום שישי, הובילה ללינץ' שביצע ראש הממשלה בשר האוצר שלו, לעיני כל השרים. במהלך ישיבת הממשלה של יום ראשון, ערך רבין מה שכונה התפרצות מתוכננת מראש. "אי אפשר לחיות עם חוק שלא ניתן ליישמו. מותר להגיד שטעינו", צעק רבין לעבר שוחט – וסימן את המטרה. לכולם היה ברור שראש הממשלה נתן לשר האוצר סולם כדי לרדת מהעץ. רק 26 שעות חלפו ושוחט הודיע רשמית – המס על הבורסה בוטל.

בהכנת הידיעה השתתף מנחם רהט

מה היה מה יהיה

דורון לוי
(נציב מס־הכנסה)

הרבה השקעה ירדה לטימיון

נציב מס הכנסה, דורון לוי, נראה אתמול כמי שעולמו חרב עליו, והיה מאוכזב מביטול מס הבורסה. לוי נחשב לאבי החוק למיסוי הבורסה, וטיפח אותו בסבלנות תקופה ארוכה. הוא התמודד עם 'מילכוד' הקיזוזים, שקד חודשים על התקנות ואיפיוני המחשב לבנקים וכל העבודה הרבה שהשקיע ירדה לטמיון עם ביטול המס.

דורון לוי: "מס הבורסה צריך היה צריך להתקיים. זה מס חיוני להרחבת רשת המס בישראל וכמקור להפחתת מיסים בעתיד. הגענו כבר כמעט לסיום עבודת האפיון ואנו משוכנעים שאפשר היה לגבות מס על רווחים ריאליים. זו רק שאלה של של זמן, להשלמת ההיערכות בבנקים".

יוסי גרינשטיין

שלום זינגר
(לשעבר מנכ"ל האוצר)

המס לא יכול היה להחזיק

שלום זינגר בירך את שר האוצר על ההחלטה האמיצה שקיבל – ביטול טוטאלי של המס ולא ניסיון לשפצו. "המס הזה לא היה יכול להחזיק, בגלל העיוותים שהיו במתכונת שלו", אמר זינגר והוסיף: "אני שמח ששוחט ממשיך בתפקידו, כי הוא יכול להגיע להישגים גדולים יותר. ביטול המס כלבד ושיפור האווירה לא יהיו הדברים שישפיעו על שוק ההון בתקופה הקרובה. מה שיקבע יהיו האינדיקטורים הכלכליים ורווחיות הפירמות, שהם גורמים בעלי השפעה לטווח ארוך. מעתה יוכל שוחט להתרכז בפעילות הכלכלית עצמה".

דוד ליפקין

כל הנסיונות להטיל מס על הבורסה – נכשלו

מאת עתליה שאבי

4 פעמים ב־30 השנה האחרונות ניסו להטיל מס על שוק ניירות הערך הישראלי – וכל הנסיונות הסתיימו בכשלונות.

הנסיון הראשון היה בשנת 1964, בזמן כהונתו של פנחס ספיר כשר האוצר ושל לוי אשכול כראש ממשלה. הרעיון היה של ספיר, שניהל מדיניות כלכלית סוציאליסטית. המס שהוטל חייב תשלום על רווחים, בדומה למתכונת הראשונה שניסה להטיל שוחט על הבורסה לפני חודשים אחדים.

בעקבות ההחלטה משך הציבור את השקעותיו. הבורסה סבלה היצעים כבדים ונכנסה לקפאון. ירידה משמעותית נרשמה במחזורי העסקאות.

תזכורת

תשעה חודשים נמשכה גביית המס – וכשגבר הלחץ הציבורי ואיים על הבורסה, הוחלט לבטלו.

18 שנים לא העזה אף ממשלה להשתעשע ברעיון שנית. אולם ביוני 82' בזמן מלחמת שלום הגליל, הטיל שר האוצר דאז יורם ארידור, היטל של 2 אחוזים על העסקאות בבורסה.

לציבור הוסבר כי יש צורך חיוני לממן את הוצאות המלחמה. בממשלה ידעו שהשעה כשרה לכך מבחינת האווירה הציבורית.

תגובת שוק ההון הפעם היתה מתונה יותר. בימים הראשונים היתה ירידה בהיקפי המסחר, אולם לאחר מכן התאוששה הבורסה, ובדצמבר 82' אף הגיעה לשיאי פעילות. למרות זאת, החליטה הממשלה לאחר המפולת של ינואר 83', לבטל את המס.

בסוף שנת 90' הציע שר האוצר דאז יצחק מודעי, להטיל מס על ההכנסות של כל הגופים בשוק ההון. הרעיון נבע מיוזמה של נציב המס דאז משה גביש, שרצה למסות פעילות של גופים כמו קרנות השתלמות וקופות גמל. אולם ההצעה לא אושרה על־ידי ועדת הכספים של הכנסת.

הנסיון האחרון היה באוגוסט 94', בלחץ מנכ"ל משרד האוצר באותם ימים, אהרון פוגל. העביר שר האוצר אברהם שוחט החלטה שנויה במחלוקת. אתמול ננעץ בארונה המסמר האחרון – והמס בוטל.

טוטו 11 מיליון
מלא טוטו מלא כספין!
בטוטו־אקסטרה 1,300,000

בבורסה צהלו: סוף סוף אפשר לעבוד

יום המסחר העצבני הסתיים בירידות קלות במדד המשתנים

התהפוכות שהיו אתמול בבורסה נעו על פי ההודעות הסותרות שיצאו במהלך היום ממשרד האוצר ■ המחזורים הסתכמו בכ־97 מיליון שקל

מאת דן אמודי

יתפטר או לא יתפטר, יבטל או לא יבטל. אלה היו השא־לות שהעסיקו אתמול את הבורסה. הפעילים נעו במהלך שעות היום בין תקווה לאכזבה.

בסיום יום המסחר העצבני ומלא התהפוכות של אתמול, רשם מדד המשתנים ירידה של 0.6% ונעצר ברמה של 162.15 נקודות. מדד המעו"ף, של 25 החברות הגדולות ביותר, רשם ירידה חריפה יותר של 0.93%. מניות הכר"ם הקטנות המשיכו את מגמת יום ראשון ועלו בממוצע בכ־2.13%. ל־39 ניירות בכר"ם לא נירשמו מוכרים כלל והן עלו בכ־10% כל אחת תוך רישום שער של "קונים בלבד".

ודאות היתה אחד המצרכים המבוקשים והנדירים ביותר אתמול בבורסה. בראשית היום, ניסו הפעילים לברר מה היה פשר החיוך המסתורי של שר האוצר בצאתו מהמיפגש עם ראש הממשלה. בהמשך, הגיעו לאולמות ידיעות על הודעה דרמטית שצפויה לצאת מהאוצר בכל רגע, לאחר מכן באה הכחשה, וממש לפני סגירת האולמות הגיעה ההודעה הסופית על מסיבת עיתונאים בשעה ארבע וחצי.

"אי אפשר לעבוד בצורה כזו", אמרו הפעילים, "משגעים את המשקיעים. שיפסיקו את המסחר או ידחו אותו ואז ייצאו בהודעה מסודרת". "כל הזיגזג הזה", אמר אחד ממנהלי התי־קים, "גורם לנזק ולהפסדים להרבה מאוד משקיעים קטנים. אסור להתל בצורה כזו בשוק ההון".

שלוש תהפוכות, מספר שיא, היו אתמול בבורסה הישרא־לית. כשכבר היה נדמה לכולם כי שוק ההון מתבוסס במי אפסיים ובמחזורי שפל, הראתה הבורסה בתל אביב שמספיק ניצוץ קטן על מנת להחזיר את המתח והתעתוע שכה איפיינו אותה במחצית הראשונה של 1994.

> "אי אפשר לעבוד בצורה כזו, משגעים את המשקיעים. כל הזיגזג הזה גורם לנזק ולהפסדים להרבה משקיעים קטנים. אסור להתל בצורה כזו בשוק ההון"

יום המסחר של אתמול נפתח בהיצעים. "מימוש רווחים", קראו הפעילים לפקודות המכירה שנועדו לנצל את העליות של היום הקודם. לא עברה שעה והירוק החליף את מקום האדום, כאשר לשוק הגיעו ידיעות חדשות על מסיבת עיתו־נאים בהולה שעומד לערוך שר האוצר. שמועות אלו הוכחשו והירידות שבו וצבעו את האולמות באדום. ההכחשה החזיקה בקושי שעתיים לפני שבאה ההודעה הסופית על הכינוס בשעה ארבע וחצי. להודעה יכלו להגיב רק אופציות המעו"ף בהן נרשמו עליות לאופציות הרכש האחרונות שנסחרו.

מחזורי המסחר היו גדולים מעט מהרגיל בתקופה האחרונה, למרות שעדיין מדובר בפעילות דלה. בסיום יום המסחר הס־תכמו מחזורי המסחר בכ־97 מיליון שקל.

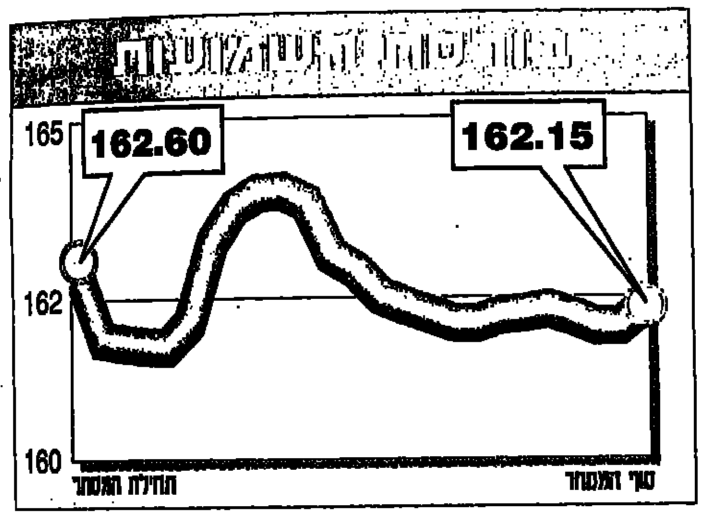

הזיגזג, משגע את המשקיעים, אמרו פעילים בבורסה. גם הם עצמם היו מבולבלים אתמול
צילום: משה שי

בהשענות [illegible]

הבעיות הבסיסיות: ריבית, ריווחיות ואמון

החלטת שר האוצר מאתמול, על ביטול מס הבורסה, מאפשרת למשקיעים להיאנח לרווחה רק בטווח הקצר. כשם שבעת הכרזת על המס בתחילת אוגוסט 1994, ירדה הבורסה בעשרות עד עשרות אחוזים, ולאחר מכן שבה ועלתה, כך הדבר יכול היום לחזור על עצמו, אבל בכיוון ההפוך.

הבורסה תעלה ככל הנראה היום, מחר ואולי גם מחרתיים, אך היא עלולה לשוב ולרדת, שכן היא סובלת למעשה משלוש בעיות בסיסיות. כל עוד בעיות אלו, שבמידה מסויימת קשורות אחת בשניה, לא תיפתרנה, קשה לראות התאוששות ארוכת טווח בבורסה.

הבעיה הראשונה היא בעיית הריבית. ריבית גבוהה של למעלה מ־10 אחוזים במונחים ריאליים, הופכת את ההשקעה במניות לבעלת רמת סיכון גבוהה. במצב זה, ההשקעה באפיקים חסרי סיכון עדיפה בהרבה. כל עוד לא תופחת הריבית והדבר ייעשה במספר שלבים, קשה מאוד לראות מצב מדד המשתנים למשל שב וחוצה את קו ה־200 נקודות.

הבעיה השניה, הקשורה במידה מסויימת לראשונה, היא נושא ריווחיות החברות, הנמצאת בירידה. זה לא סוד, שהריבית הגבוהה שוחקת חלק מריווחי החברות התעשייתיות. המילשה בשוק ההון מצביעה על ריווחיות המקוריות המשנגנים ... [illegible] החברות הפעילות בשוק ההון, וחברות שעיקר השקעות בשוק ההון, כמו חברות הביטוח.

בעיה שלישית, שניתן היה להציבה בראש מצעד הגורמים הבעייתיים בבורסה, היא אובדן אמון הציבור הרחב בשוק המניות. אמון זה אבד במידה מסויימת בגלל פרשת האשראי הבנקאי לרכישת ניירות ערך, ובמידה לא מעטה כתוצאה ממשלת השקרים הסרת התקרים במנו־ות הבר"ם, המסמר האחרון שנעץ באמון המשקי־עים, היה הקריסה הרשות לניירות ערך שהוכיחה כמעט למעלה מכל ספק, שבבורסה השקעה לא היו תמיד כלכליים, אלא לעיתים קרובות ההשקעה היה סובבת התנאות לביצוע הפרשייה ... לכיסו של המשקיע.

ביטול המס עלול להחזיר רק חלק קטן מאמון הציבור. בימים קרובים אלה, גם זה משהו.

נכירים בשוק ההון: יציאה מהמשבר תהיה רק אם ישופרו עוד כמה מרכיבים
■ יו"ר בנק הפועלים עמנואל שרון: "מדובר בהחלטה פוליטית ולא עניינית"
■ שלום זינגר מנכ"ל זינגר ברנע: "מברך את שוחט על ההחלטה האמיצה"

מאת יהודה שרוני ודן אמודי

בקהילה העיסקית ובשוק ההון קיבלו בסיפוק רב את ההחלטה על ביטול המס. להרגשה הזו היו שות־פים אתמול גם בכירים בשוק וגם פעילים מן השורה ומשקיעים קטנים. אחד מהפעילים אמר אתמול: "סוף סוף אפשר לחזור ולעבוד".

בשוק ההון תוהים ומרגישים, כי עליה משמעותית ויציאה מהמשבר תיתכן רק כאשר ישופרו עוד כמה מרכיבים, כמו הריבית, ביצועי החברות הנסחרות בבורסה ומאזן התשלומים. היתרון בביטול החוק, לדב־רי גורמים בקהילה העיסקית, נעוץ בעצם הסרת גורם אי ודאות גדול מהשוק, בשיפור האווירה במסחר ובגי־דול צפוי במחזורים.

"צריך להיות אופטימיים", אומר אמיר גבע, מנכ"ל בנק המספנות, "ובסך הכל יש באמת סיבה להיות אופ־טימיים. בסך הכל התקבלה החלטה נבונה מאוד, מותר להודות בטעות. מעכשיו הכל תלוי במשק עצמו".

■ "ההחלטה האמיצה"

שלום זינגר, מנכ"ל זינגר ברנע, אמר: "אני מברך את שר האוצר על ההחלטה האמיצה. המס על הבורסה לא יכול היה להחזיק מעמד בגלל ריבוי העיוותים. אבל המס אינו הגורם היחיד שצריך להביא לשיפור המצב בבורסה. הוא יביא טכנית לתיקון מחירי המני־ות". זינגר ממליץ לקצץ בתקציב כדי שמיד לאחר מכן ניתן יהיה להפחית באופן מיידי את הריבית. לדבריו, יש גם צורך בשינוי חד פעמי בשער החליפין.

דעות חיוביות בזכות ביטול המס השמיעו גם בני גאון מנכ"ל כור, ושלמה גרופמן מנכ"ל אפריקה ישר־אל. שניהם הדגישו, כי ביטול המס חיוני לקידום תה־ליך ההפרטה ולקידום הצמיחה במשק.

דברים ביקורתיים על ההחלטה ובעיקר על דרך קבלתה השמיע אתמול יו"ר דירקטוריון בנק הפועלים, עמנואל שרון. לדבריו, ההחלטה על ביטול המס היתה החלטה פוליטית ולא עניינית ועצם הידיעות הסותרות על ביטול ואי ביטול המס, הפכו את כל העניין למגו־חך. "לשר האוצר לא היתה ברירה. כל הסיפור של המס הוא סיפור עצוב", אמר שרון.

■ "רבין נזכר מאוחר מדי"

לעומת שביעות הרצון הכמעט כללית מצעדו של שר האוצר, הרי שהדעות לגבי ראש הממשלה יצחק רבין היו חלוקות. אחד הפעילים בשוק ההון אמר את־מול: "ראש הממשלה נזכר מאוחר מדי והצעד הזה נת־פס לדעתי כצעד של חולשה. מן הראוי היה לבצע את ההחלטה לאחר הביקור בטוקיו ולא חודש לאחר מכן".

הורדת המס עשתה טוב לא רק למשקיעים ולפעי־לים בשוק ההון בארץ, אלא גם למשקיעים מחו"ל, שחלקם נכנס בשנת 1994 להשקעה בבורסה הישרא־לית – ונכווה.

שלמה גרינברג מבנק ההשקעות ג'יסוף טל, גוף המאחד 1,700 ברוקרים בארה"ב ביניהם גם לא מעט משקיעים שהשקיעו במהלך 1994 בבורסה בתל אביב, מסר כי הורדת המס היא ברכה לאותם משקיעים. "מדינת ישראל כמעט החמיצה הזדמנות היסטורית להביא משקיעים זרים לארץ. משקיעים אלו נרתעו מהמס על הבורסה, שאותו לא הצליחו להבין. מחר אני נפגש עם משקיע זר וגדול והמלצתי אליו להשקיע בארץ תהיה שונה בעקבות ההחלטה לבטל את המס. אני בטוח שברוקרים בחברות אחרות ינהגו כמוני".

המשחקים בבורסה היו צריכים להצטייד אתמול בהרבה עצבים חזקים
צילום: משה שי

גורמי אי־ודאות רבים עדיין לא סולקו

ראיון
ארנון חסון

[illegible]

מה היה מה יהיה

שמעון פרס
(שר אוצר לשעבר)

נעשו שגיאות וצריך לתקן

שר החוץ, שמעון פרס, נשאל בעת הרצאה בשבוע שעבר, באוניברסיטת ת"א, בנושא הבורסה. הסטודנט צייר את התמונה העגו־מה של כך־מס / לא־מס ושאל: "לא יכולים לבצע משהו? מה קורה?"

פרס חייך לעבר הסטודנט ואמר: "אני חושב כמוך. בעניין מס הבורסה נעשו שגי־אות וצריך לתקן אותן".

עדה כהן

יצחק מודעי
(שר אוצר לשעבר)

הציבור יבין שזו הטיה מטופשת

יצחק מודעי לא היה מוכן להתייחס לנושא מס הבורסה ורק אמר: "זו לא רק הבעיה של מס הבורסה. יש מיתון במשק. הצורה בה טופלה כל הפרשה היתה דילטנטית. אני מקווה שהציבור מבין שזו הטיה מטופשת. די לשאול את הזבנים בחנויות, כדי לדעת שיש מיתון. זאת, בנוסף לאינפלציה, שער החליפין שהוא כדיסטרופורציה לערכים הכלליים והמיתון. לא אתן תוכנית כלכלית על רגל אחת בראיון עיתונאי".

עדה כהן

יורם ארידור
(שר אוצר לשעבר)

שוק ההון לא מסוגל להתאושש

יורם ארידור לא היה מוכן להתיחס לשאלה היפוטטית 'לו הייתי בייגה', אבל בהחלט התייחס לנושא: "הייתי נגד המס הזה מהרי־גע שהוטל. כתבתי על כך. זאת היתה שגי־אה גדולה של הממשלה. שוק ההון לא מסו־גל להתאושש עכשיו. הממשלה היססה חצי שנה והחליטה החלטות שגויות. זו היתה השתעבדות לאידיאולוגיה ישנה, בעיקר בהשפעת שרי מרצ וכמה משרי העבודה. בהצעה הזו היה רק נזק".

עדה כהן

דן פרופר
(נשיא התאחדות התעשיינים)

הצעד היה חשוב ובלתי נמנע

דן פרופר, נשיא התאחדות התעשיינים ומ־נכ"ל אוסם: "במצב הנוכחי הצעד הוא חשוב ובלתי נמנע. התעשיינים מברכים את שר האוצר על החלטתו. האינטרס של התעשיה בבורסה הוא בשוק הון בריא, שני־תן לגייס בו הון ולהביא צמיחה".

אסתר גולדברשט

המשקיעים הזרים יחזרו אל הבורסה, המשקיעים הפרטיים יחזרו לברוקרים

איך ישפיע ביטול המס על שחקני שוק ההון? לקופות הגמל והקרנות, למשל, לא תהיה עדיפות על משקיעים פרטיים

מאת יהודה שרוני

ביטול המס על הבורסה שוב משווה את מעמד המס של המשקיעים למיניהם. מהיום, למשקיעים מוסדיים, כמו קופות־גמל או קרנות נאמנות, לא תהיה כל עדיפות על פני המשקיעים הפרטיים, מנהלי התיקים או קרנות הנאמנות. לכולם דין אחד.

● משקיעים פרטיים: עד היום חויבו המשקיעים הפרטיים (כולל מוסדות ללא כוונת רווח) בתשלום מס של 10% על הרווח הריאלי או 20% עם מסלול הקיזוז. כדי להימנע מכך, הם שקלו בין השאר להשקיע באמצעות קרנות נאמנות או בקופות־גמל. מהיום הם יוכלו להשקיע ישירות במניות ספקולטיביות או בשוק המעו"ף ללא המחסום של שיקול המס.

"כסף שחור" שבגלל סוגיית המס יצא עד היום מהבורסה, עשוי לחזור במהרה לשוק. שוק המניות ישוב ויהווה מוצא סביר להשקעת כספים, שמס ההכנסה לא יוכל לשים עליהם יד.

● מנהלי התיקים וחברות ברוקרים: גם ללא המס על הבורסה ספגו מנהלי התיקים עד היום מכות קשות. ביטול המס הינו עבורם כמו אוויר לנשימה. לברוקרים הפרטיים יזרום כסף של משקיעים פרטיים, שעד היום מצא דרכו לקרנות הנאמנות.

ואולם, ביטול המס לכשעצמו אינו יכול להציל את הברוקרים. כדי שהבורסה תתאושש, יש צורך בראש ובראשונה בהפחתת הריבית, בשיפור רווחיות החברות ובשובו של הציבור הרחב לבורסה. הדבר עדיין אינו נראה באופק.

● משקיעים זרים: מיסוי הבורסה הבריח מישראל כסף זר. מדובר בעיקר בכספי קרנות זרות למיניהן שנוהלו ממדינות שלא חתמו עם ישראל על אמנה למניעת כפל מס. חלק מהקרנות גם נוהלו מטעמי מס באיי קיימן או באיים אחרים, שבהם קיים פטור.

משקיעים ממדינות שבהן היו הסכמי אמנה (יש 20 כאלה) נהנו מהמשך הפטור. ביטול מיסוי הבורסה עשוי להחזיר לפחות חלק מהכסף הזר. חלק מהכסף כבר לא יחזור. משקיעים אלה לא יהיו מוכנים לקחת צ'אנס נוסף.

● קרנות נאמנות: מחזיקיהן יכלו בעקבות הטלת המס להנות מהלוקסוס של תשלום מס סופי של 15%, ללא קיזוז וצרות נוספות. מעתה מושווה מעמדם לזה של כלל המשקיעים.

ביטול המס עשוי להביא לפריחת קרנות הנאמנות השקליות והקרנות שהתמחו בהשקעה בניירות ערך זרים. ההשקעה בקרנות אלה לא היתה כדאית בגלל כפל המס בהן. מאידך, הקרנות הספקולטיביות וקרנות המעו"ף ייאבדו את יתרונות ההשקעה שהוכנסו להן בעקבות המס.

● קופות גמל: קופות גמל, כמו חברות הביטוח וקרנות ההשתלמות, נהנו גם לאחר הטלת המס מפטור מתשלום מס על רווחי הון. בשל כך נרשמה בסוף 94', בין השאר מסיבה זו, מגמה של הקמת קופות גמל פרטיות. ביטול המס למשקיעים פרטיים מבטל העדפה זו. עם זאת, המשקיעים בקופות ימשיכו להנות מהעדפות המס האחרות שהיו עד כה, כמו זיכוי מס, וניכוי סכומי ההפקדה כהוצאה לצורך מס.

הנהג של ראש הממשלה, יחזקאל שרעבי, מעניק חיבוק מעודד לשר האוצר, אברהם שוחט, אתמול בצאתו מפגישה עם רבין צילום: פלאש 90

עליות תלולות למניות הישראליות בניו־יורק

שבוע המסחר במניות הישראליות נפתח אתמול בעליות שערים, בעקבות הודעת שר האוצר על ביטול המיסוי על הבורסה בתל אביב.

ציבור המשקיעים הגיב להודעות על ביטול המס שהגיעו לשוק עם פתיחת המסחר בניו יורק, לקראת השעה 5 אחה"צ, בעליות שערים חדות.

עליות אלו התמתנו במהלך המסחר ובסיומו רשמו המניות הישראליות עליה ממוצעת של 2.85%. המחזורים הגדולים הוסברו ע"י פעילים בשוק האמריקני ברכישות של ישראלים ובהחלפות ידיים מרובות, תוך כדי מהלך המסחר.

את ההשפעה של הודעת שר האוצר ניתן היה לחוש בעיקר במניות האר־ביטרג', אותן מניות שלהן זיקה ישירה לבורסה בתל אביב.

"סביר להניח שמה שקרה אתמול בניו יורק יחזור היום בתל אביב", אמר אחד הפעילים בשוק של ניו יורק.

דן אמודי

כולנו בבורסה

עם ישראל מושקע, בדרך ישירה ובדרך עקיפה, בבורסה, בין אם הוא רוצה ובין אם לאו. ההשקעות הישירות, וזה ברור כמעט לכל אחד, נעשות על ידי רכישה ומכירה של ניירות ערך, באופן אישי. מי שאינו מעוניין בהשקעה אישית, יכול לעשות זאת באמצעות קרנות הנאמנות, שנכון להיום מחזיקות בנכסים, בהיקף של כ־18 מיליארד שקל. אלה משקיעות בבורסה, במניות, איגרות חוב ובנכסים צמודי מטבע חוץ.

ואולם, משקיעים רבים, המחזיקים בקופות גמל, פוליסות ביטוח וקרנות השתלמות, מושקעים בפועל בבורסה, גם אם אינם ערים לכך עד הסוף. הקופות, הקרנות וקופות הפיצויים, משקיעות נכון להיום, כעשרה מיליארד של מנכסיהן בשוק המניות. ולמי מאיתנו אין כיום איזושהי קופת גמל, קרן השתלמות או קופת פיצויים.

מנהלי הקופות משקיעים בבורסה על מנת לשפר את התשואות של העמיתים. 1994 למשל, תיזכר כאחת השנים הגרועות, שבהן הניבו הקופות תשואות שליליות של עד 9 אחוזים. אין ספק, שהתשואה השלילית הגבוהה היא תוצאה ישירה של המצב הקשה בבורסה.

אבל גם למחזיקי פוליסות הביטוח צריך להיות ברור, כי לפחות מבחינה זו, האימרה "מה שבטוח – ביטוח", אינה תמיד תופסת. הפוליסות המשתתפות ברווחים, משקיעות למעלה מ־10 אחוזים מנכסיהן בבורסה. עקב המצב הקשה בשוק ההון, גם הפוליסות הללו הניבו תשואות שליליות בשנת 1994.

במלים אחרות – כמעט כל משפחה בישראל מעורבת, בדרגה זו או אחרת, בהשקעות בבורסה ומכאן שהמצב בבורסה משפיע כמעט על כיסו של כל אזרח, גם אם הוא אינו ער לכך עד הסוף. על פי הערכות, המדובר בלמעלה משני מיליון אורחים, המעורבים בצורה זו או אחרת בהשקעות בשוק ההון.

יהודה שרוני

היום בלוטו מינימום הפרס הראשון
3,000,000 ש"ח
הגרלה מס' 05/95
מפעל הפיס
לצחוק כל הדרך אל הבנק
יותר מיליונרים בלוטו

דן תיכון: "מטומטמים נמאסתם, לכו הביתה"

יו"ר הליכוד, בנימין נתניהו: הממשלה הוכיחה שאינה ראויה לנהל את המשק בישראל"

התגובות

מנהיג הליכוד, ח"כ בנימין נתניהו, בירך על ההחלטה לבטל את מס הבורסה, והזכיר כי היה זה הליכוד אשר הצהיר מיד עם ההחלטה על הטלת המס, כי אין לו מקום במדינה מתוקנת, והבטיח לבטלו מן העולם בהגיעו לשלטון.

בנימין נתניהו. "במדיניות הזיג־זג המגוחכת שלה, מוכיחה הממשלה שאיננה יכולה ואיננה ראויה לנהל את המשק בישראל. ההרפתקה המיותרת הזו עלתה בכסף רב לאנשים פשוטים, שהפסידו מחסכונותיהם. היא עלתה גם באובדן האמון של משקיעים ויזמים, בשיקול הדעת של קברניטי המשק".

ח"כ דן תיכון. "למדינת ישראל יש כעת ממשלה מטומטמת, אינפנטילית ומבולבלת שצריכה להתפטר מיד. הממשלה האווילית הזו הפכה את אזרחי ישראל לשפני נסיון, שצריכים לממן את מחדלי הממשלה הזו. מטומטמים נמאסתם, לכו הביתה"

ח"כ אריאל וינשטיין. "שוחט צריך להתפטר. אין מחילה לעובדה, שבמשך חודשים גרם ההפסדים כבדים למשקיעים בבורסה". בשעות הבוקר הודיעה הנהלת סיעת הליכוד כי היא עורכת גיוס כללי בקרב סיעות האופוזיציה, לתמיכה בהצעת החוק של ויינשטיין לביטול חוק מיסוי הבורסה.

ח"כ סילבן שלום. "לציבור בישראל אין עוד אימון בשר האוצר. החלטתו לבטל את המס על הבורסה באה מאוחר מדי ולא תצליח להרים את שוק ההון מן ההריסות שאליו נקלע. כדי להחזיר את אמון הציבור בשוק ההון הישראלי חייב שר האוצר להתפטר ולאפשר לאחר לתקן את הנזקים וההריסות שגרם בגלל מדיניותו הכושלת".

ח"כ דוד מגע. מצליף סיעת הליכוד אמר לשר האוצר ולראש הממשלה: "שניכם טעיתם. שר האוצר שהטיל את המס על הבורסה, וראש הממשלה, שאישר את הסכמי אוסלו".

ח"כ ואליד צאדק. סגן שר החקלאות אמר כי "הפריימריס חנקו את המס על הבורסה. הממשלה נמנעה מלהטיל מס על רווחי הון, כשרווקא על השכירים המשלמים מס אמת, מוטל עול על כל דקה שהם עובדים. הממשלה מקרינה חוסר נחישות ועליה לגלות יתר אסרטיביות".

ח"כ גדליה גל. יו"ר ועדת הכספים אמר, כי שר האוצר שוחט בחר בדרך הנכונה. לדבריו, עמדו בפני השר שוחט שתי ברירות – לעשות את הדישון שהתבקש, ובעקבות זה, להיות צפוי לדרישות נוספות לבקשות נוספות, או לבוא לממשלה ולהציע את ביטול המס, כי אין מקום להמשיך ולהתגרר. "אני מרוצה שבייגה בחר באפשרות השניה".

ח"כ רן כהן. "ביטול המס על הבורסה הוא טעות גדולה ויגרום לקבורת החוק הצודק במשך עשרות שנים. אסור לממשלה בשום פנים ואופן להסתפק בביטול המס בלבד, ועליה להחליט על שורה של צעדים במסגרת החוקים הקיימים כדי להטיל מס על רווחי ההון ולא להסתפק בהטלת עוד מסים על העובדים ועל העבודה".

ח"כ יגאל ביבי. יו"ר סיעת המפד"ל אמר, כי "ממשלת ישראל מתנהלת כמו קרקס ואולם של הנפסים הנדהם אינו נהנה מלהסוטיה והוא גם סובל. הממשלה הפכה את האקרובטיקה למקצוע, היא מתעתעת בציבור, מעבדת את עיניו, מבלבלת ומבולבלת. זו קריקטורה טרגית, שחייבת להימחק".

ח"כ פיני בדש. "רוב תושבי מדינת ישראל, שחסכו בקרנות הפנסיה ובקרנות הנאמנות והפסידו את כספם, נשארים קרחים מכאן ומכאן. בגלל ההלכה נמהרת של המנהיגות הכלכלית שלנו, שדרשה חוק מיסוי לבורסה, ועתה ביטלה אותו. זו שערורייה, שראש הממשלה שלקח אחריות על כך, צריך להסיק מסקנות אישיות ולהתפטר בעקבותיה".

מנחם רהט, טל שחף ודינת קליין

נלחמים על כסא? שר האוצר, אברהם שוחט, אתמול בישיבת סיעת העבודה צילום: פלאש 90

"צעד מתבקש בנסיבות שנוצרו"

השרים

"את חוק המיסוי על הבורסה היה צריך לשנות, שכן לא ניתן היה להפעילו ביעילות. בנסיבות הפוליטיות שנוצרו, כשחלוקי וחברתי של מפלגת העבודה התנגדו בחלקו הגדול נגד המס, לא היתה לשר האוצר כל אפשרות להציע שינוי בחוק" – כך אמר אתמול שר התיעוד אמנון רובינשטיין.

לדבריו, שר האוצר פועל לפי מדיניות כלכלית נכונה, שהביאה הישגים חסרי תקדים לישראל. "שר אוצר כזה ראוי למלוא התמיכה של ראש הממשלה ושל מפלגתו", אמר רובינשטיין.

● שר התעשייה והמסחר, מיכה חריש, בירך אתמול על הודעתו של שוחט: "גם אם נאלץ לבצע שינוי במשק בגלל ביטול המס, אני סבור שחייבים לבצע מהלך זה". חריש הביע תקווה, כי מעתה יעבדו הגורמים והמשרדים הכלכליים בשיתוף פעולה בכל הנוגע לגיבוש נושאים כלכליים חשובים.

● שר הכלכלה, שמעון שטרית, שיבח אתמול את ההחלטה על ביטול מס הבורסה. "זהו הצעד המתבקש בנסיבות שנוצרו. אני מקווה שהציבור יחדש את אמונו בשוק ההון ובכלכלה הלאומית".

● חשר לאיכות הסביבה, יוסי שריד: "לא היתה ברירה אלא לבטל את המס. נתתי גיבוי לשר האוצר כאשר הביא את החוק ואני נותן לו גיבוי כשהוא מוציא את החוק מן העולם. החוק היה נכון, אבל הסידורים שנעשו לקראתו לא היו מספיקים".

● שר העליה והקליטה יאיר צבן: "זה יום עצוב לכל אלה שנלחמו במשך שנים להנהיג מס שאין צודק ממנו".

עדית פרחי ומנחם רהט

דוד ברודט
(מנכ"ל האוצר)

שיקולי שוחט היו פוליטיים

מנכ"ל האוצר, דוד ברודט, הביע אכזבה קשה מביטול מס הבורסה. הוא תלה במס תקוות גדולות וייחס לו חשיבות כלכלית וחברתית גדולה. הוא ראה במס מקור מרכזי להפחתת מיסים ועלויות. מס הבורסה נלקח בחשבון על־ידי האוצר כמקור חלקי להפחתת המס המקביל ב־1.95%.

ברודט: "אמרתי לשוחט שמנקודת ראות מקצועית, היה חוק מיסוי הבורסה ראוי להיות כלול בספר החוקים של ישראל. זה מס צודק ונכון. השיקולים של שוחט היו פוליטיים ואני יכול להבין אותם. מנקודת ראות של מערכת מס צודקת ויעילה – ראוי להטיל מס על רווחי הון, בדומה למיסוי הכנסות מעבודה".

יוסי גרינשטיין

ד"ר יעקב שיינין
(מנכ"ל חברת מודלים כלכליים)

ירידה מהבורסה ענננת אי ודאות

ד"ר יעקב שיינין, מנכ"ל חברת מודלים כלכליים: "הדבר החשוב והחיובי ביותר בביטול המס הוא, שבכך ירדה מהבורסה עננה של אי ודאות, שהשפיעה לרעה. עכשיו, עם גורם אחד פחות של אי ודאות, וודאי שטוב יותר. אם היו מטילים מס מסודר, בלי עיוותים ובעיות, או ברור שמס של 10–15 אחוז לא היה הורס את הבורסה בטווח ארוך. הבעיה היתה, שלא עשו רפורמה מלאה במערכת המיסוי, שבחרו בעיתוי לא טוב, ושאנשים קיבלו הרגשה שהמס לא סגור עד הסוף ויש בו חלקים בעייתיים. הבורסה ירדה לרמות של 150 בערך, עוד לפני ההכרזה על המס, כך שלא ברור לי מה היתה תרומת המס לצניחת הבורסה".

אור טל

פרופ' חיים בן־שחר
(פרופ' לכלכלה באוני' ת"א)

אין כל סיבה ששוחט יתפטר

פרופ' חיים בן־שחר, שעמד בראש ועדת בן־שחר לרפורמה במסים, אמר כי במצב שנוצר לא היה מנוס מביטול המס על רווחי הבורסה וטוב שנעשה כך. בן־שחר מציין, כי מלכתחילה תמך במס על רווחי הון בבורסה. צריך להיות מס על הבורסה כמו כל דבר שיוצר הכנסה, אבל הוא חייב להיות מתוכנן היטב ומשולב במערכת המסים הכוללת, כאשר הרחבת בסיס המס, תאפשר להוריד שיעורי מס הכנסה גבוהים. יש מקום לעשות חושבים ולארגן מחדש את מבנה המס, כולל מס הכנסה.

"אין כל סיבה ששוחט יתפטר", הדגיש בן־שחר, "מה שקרה נובע ממצבור של סיבות שלא היו בשליטתו וגרמו להידרדרות בנושא".

דוד ליפקין

מס הבורסה: הסוף

״לבייגה לא היה קל; זה כואב כשזה קורה״

מגיבה אשתו של שר האוצר תמה שוחט ■ ״כל היום ניסיתי להשיג אותו ולא הצלחתי. אני מניחה שהוא היה טרוד, כפי שהיה בבוקר לפני שיצא למשרד״

מאת עדה כהן

משברים פוליטיים ומדיניים, כמו הצלחות מפו־ארות, אינם דבר חדש עבור תמה שוחט, רעייתו של שר האוצר, בייגה שוחט. נסיונה מתחיל בתוך בית פוליטי. אביה, לוי אשכול ז״ל, היה שר אוצר וראש ממשלה. בימים האחרונים עוקבת תמה בדריכות אחרי פעולותיו של בעלה.

- מה עובר עליך ועל ילדיכם?

״בבית לא 'עובר' הרבה. בקושי רואים את בייגה. הוא שקוע בעבודה. לדעתי צריך להפסיק לנבור בפרשה ובמה שקרה בישיבת הממשלה ביום ראשון. צריכים להמשיך הלאה. השניים ממשיכים לעבוד. הם עשו זאת לפני והם יעשו זאת אחרי מס הבורסה. שניהם עשו דברים גדולים ואני מניחה שהם ימשיכו לעשות דברים גדולים. ועכשיו צריך לעבור לסדר היום״.

כשתמה מדברת על 'שניהם' היא כמובן מתכוונת לבעלה ולראש הממשלה יצחק רבין.

אתמול ניסתה תמה לדבר עם בעלה לפני מסיבת העתונאים שכינס בשעה 4 וחצי אחר הצהריים, אבל היא לא הצליחה. ״כל היום ניסיתי להשיג אותו ולא הצלחתי. אני מניחה שהוא היה טרוד, כפי שהיה בבוקר לפני שיצא למשרד. אני יודעת שאחרי הפגישה בארבע עיניים עם רבין הם המשיכו לעבור על נושאים ממלכתיים אחרים. זה לא נתק סופי ומיוחד. קשה לשני אנשים כאלה, שהולכים כיברת דרך ארוכה להתנתק לפתע, למרות חילוקי הדעות״.

עשרות אנשים צילצלו אתמול לביתם של השוחטים ואמרו: ״פגעו בבייגה״, ״את מה שנאמר בישיבת הממשלה אפשר היה להגיד בשיחה בארבע עיניים״, ״בייגה נפגע ובצדק״, ״זה לא צודק״, ״בייגה איש ישר״, ״נאמן לרבין״, ״ההשפעה של ה'גבירים' הישראלים מתנקמת בו״, ״למה זה היה צריך לקרות לו, הרי הם כבר סיכמו דברים ביניהם לפני ישיבת הממשלה ביום ראשון?״.

תמה מגיבה בשקט נפשי: ״אני חושבת שזה לא היה קל לבייגה. הוא גם לא הבין למה זה קרה בצורה שזה קרה. זה כואב כשזה קורה. השאלה החשובה היא איך יהיה ההמשך. בייגה מעריך ומכבד את יצחק רבין. שניהם קשורים זה לזה במשך שנים שנים ועובדים ביחד. הבן נמצא במילואים ולא יכולתי לדבר איתו. לבנות הסיפור הזה מאוד כואב. לא נעים״.

אחרי מסיבת העתונאים דיברנו שוב עם תמה. ״חבל שמבטלים את המס. המס על הבורסה הוא דבר ערכי. אבל מי אני שאדע מה טוב ומה רע ואיך זה ישפיע. אין לי את הכלים למדוד דברים כאלה״, אמרה תמה, שבעת מסיבת העתונאים הדרמתית של בעלה, שהו בביתה יחד איתה כמה חברות.

תמה שוחט. ״צריך לעבור לסדר היום״

הכותרת של מעריב שהפילה את מס הבורסה

שוחט: מצב הבורסה אינו מאפשר לגבות את המס

שר האוצר דורש להוריד מייד את הריבית ■ נשיא התאחדות התעשיינים: ״בנק ישראל הרג את שוק ההון״

...זה בישיבת הממשלה ביום א׳. ״מה זה צריך להיות?״, שאל רבין בזעם את שר האוצר וזרק על השולחן, מול עיניו המשתאות של שוחט, את גליון ׳מעריב׳, כשבעמודו הראשון התנוססה הכותרת הראשית המובאת כאן למעלה. היה זה תחילתו של מהלך שגרם לביטולו, אתמול, של המס על הבורסה

״עכשיו כיף יהיה לעשות כסף״

דודי אוקנין | לילך חזן | מאיר צבי | אילנה שמש | רוני יום טוב | יהודית פיציוטו

מאת שירה אומרגליק

מה אומרים אנשים ברחוב התל אביבי על ביטול המס על הבורסה?

רוני יום טוב, בן 35, ״זה לא צודק. מי מתעסק בבורסה? רק מי שיש לו הרבה כסף. הם משחקים בכסף, ולא נורא אם הם היו עושים קצת מתוח מהם מס. אלה שמשחקים בבורסה יושבים על הכלכלה. בסך הכל ביקשו מהם 10 אחוז. קופה כלום אם הם היו משלמים״.

● דודי אוקנין, בן 36, ״שגעון, עכשיו יהיה כיף לאנשים לעשות כסף. הם משלמים מספיק בהפסדים שלהם ולא צריך לקחת מהם עוד״.

● אילנה שמש, בת 34, ״אני שמחה מאוד שביטלו את המס על הבורסה, בנפילה הגדולה נפלתי עם כולם. לדעתי שר האוצר צריך לעוף מהממשלה״.

● רינה אינגר, ״בושה מה שרבין עשה. מי שמשחק בבורסה מוכר את הדירה שלו ואת אשתו, משקיע בבורסה, ואז הוא מסכן. אם הם היו צריכים לשלם מס אולי הם היו משחקים פחות״.

● לילך חזן, בת 21, ״שיחקתי בבורסה ואני מצטערת על זה. אין לי דעה על המס, אני רק שמחה בשביל מי שנשאר בפנים ולא צריך לשלם״.

● יהודית פיציוטו, ״בעלי פעם עבד בבורסה בחו״ל. אני לא משחקת ואין לי עניין בזה. אני חושבת ששר האוצר הוא איש טוב. כל אדם יכול לעשות טעות ואחר כך להודות בה ולתקן״.

● מאיר צבי, בן 45, ״טוב מאוד הגיע הזמן שהממשלה תפסיק לשגע את הציבור, ושהמדינה תחזור למסלול הרגיל. טוב להודות בטעות״.

מה היה מה יהיה

פרופ׳ יחזקאל דרור
(מומחה למינהל ציבורי)
(האוני׳ העברית בירושלים)

זה היה תהליך שכולו זבל

כל תהליך ההחלטה על ביטול מס הבורסה, היה שלומיאלי מתחילתו ועד סופו. זה היה תהליך שכולו זבל. זה מעיד על ליקוי חמור בתיפקוד הממשלה״. את הדברים הקשים האלה אומר פרופ׳ יחזקאל דרור, מהאוניברסיטה העברית בירושלים.

פרופ׳ דרור מתח אתמול ביקורת קשה על מדיניות הממשלה ועבודת המטה הלקויה המאפיינת אותה. ״אין עבודת מטה מקצועית בממשלה, ואם צריכים לבחון נושא שקשור לכמה משרדים, פשוט מאבדים את הצפון. החמור מכל הוא, שבמשך שנים רבות, חזרתי והתרעתי שיש להקים יחידה לניתוחי מדיניות ליד הממשלה, שתפקידה לבחון הצעות משרדים בראיה לאומית״.

לטענתו של פרופ׳ דרור, אנו משלמים כעת את המחיר על כך ששרים בכירים מאמינים ביכולתם ובכוחם יתר על המידה. ״הפיגוע בצומת־השרון הוא דוגמא טובה איך מתקבלת החלטה בממשלה. צ׳יק־צ׳אק החליט רבין על הפרדה בין ישראל לפלשתינים. מדוע היו צריכים לחכות לפיגוע?

״האוצר לא העלה בפני הממשלה את המשמעות הפסיכולוגית של הטלת מס בורסה על ציבור שנמצא בטראומה, גם בגלל תהליך השלום. איש לא חשב אם כדאי להוסיף לחרדות. תהליך קבלת ההחלטות בממשלה הוא לקוי ואופייני לכל ממשלות ישראל, לאו דווקא לממשלת רבין״.

יהודה גולן

דיוויד פדרמן
(מנכ״ל עלית)

עכשיו שיתרכזו בתכנית כלכלית

התעשיין, דויד פדרמן, מבעלי ״עלית״ ותעשיות נוספות אמר: ״בתנאים שנוצרו במשק, לא היתה ברירה אחרת ושר האוצר עשה נכון שביטל את מס הבורסה, עכשיו צריכים באוצר להתרכז בתוכנית כלכלית, שתכלול הפחתת מסים לאורך תקופה, כדי לאפשר את המשך הצמיחה במשק״.

עדה כהן

עמיר מקוב
(מנכ״ל פזכים)

ביצוע החוק היה לקוי

עמיר מקוב: ״זה היה צעד מתבקש כדי לנסות לסייע ולעורר את הבורסה מחדש. ביצוע החוק היה לקוי והוא לא תפס. החוק לא יצר הכנסות נוספות למדינה וטוב שבוטל״. הני אבנין, מבעלים של מאפיות אנג׳ל בירושלים: ״טוב שהחוק בוטל. אני מקווה שהבורסה תתעורר״. עימנואל גלר, נשיא אלוביט: ״נאמר כל כך הרבה. עכשיו צריך להתחיל לעשות״.

אסתר גולדברשט

למכונית הנמכרת ביותר יש עכשיו את המחיר הנמכר ביותר

71,241 ש״ח
סופר לנסר 1.6 GLi ל׳, גיר רגיל

74,184 ש״ח
סופר לנסר 1.6 GLi ל׳, גיר אוטו׳

המחירים הנ״ל לפי מחירון 13/95, המחירים הנ״ל כוללים אביזרי ריטוי ומע״ס...

סופר לנסר GLi

תפתח את 1995 עם מיצובישי סופר לנסר GLI, המכונית המשפחתית הנמכרת ביותר בישראל, במחיר הטוב ביותר, לזמן מוגבל ביותר! מיצובישי סופר לנסר GLI 95׳, עם 113 כ״ס, מזגן, הזרקת דלק רב נקודתית, חלונות חשמל קדמיים, הגה כח, נעילה מרכזית ועוד ועוד, ועם השרות הצמוד של כלמוטור... הדרך. אל תשאיר את המכונית הזאת לאחרים. מיצוביט: תוכנית הביטוח המהפכנית של מיצובישי, המעניקה הטבות ייחודיות. פרטים בסוכנויות.

3 שנים אחריות עד 100000 ק״מ

מיצובישי. יש בה הכל.

היבואן: כלמוטור בע״מ, סוכנויות ראשיות: ת״א - רח׳ המסגר 38, טל: 03-5380888. חיפה - דרך העצמאות 118, טל: 04-...

מפיצים מורשים: קרית שמונה - קואופרטיב גליל עליון, איזור תעשיה דרומי, טל: 06-959425, 951531. נהריה - אלקטרופקס, ... אלחדיף (בנין מלון הגליל), טל. 06-725662. נצרת - נעש כוכב הגליל בע״מ, אכסאל 5, טל: 356587, 06-563053. עפולה - ... ההסתדרות 23, טל: 04-722995-6. רכב עצמאות, דרך יפו 130, טל: 04-534477. חדרה - ג.מ.ע. סוכנויות בע״מ, צה״ל 46, טל: ... כפר-סבא - אוטו-רן, רח׳ טשרניחובסקי 24 (צומת רעננה), טל: 918303, 09-986028/9. הרצליה - ... אר.אי. מכוניות בע״מ, רח׳ סוקולוב 105, טל: 03-5037311-2. ראשון לציון - חיים סולר שיווק בע״מ, ... א.ת רחובות, טל: 08-361770. רמלה - המרכז, שד׳ הרצל 95, טל: 211793, 08-229298. ירושלים - ... 02-521199. אשדוד - אוטו פאלאס, הבנאים, בנין הסנטר, טל: 08-566280. אשקלון - אוטו דיזל, איזור תעשיה ... 07-280436. י.ב. שרותי רכב, דרך חברון 6, אזור תעשיה, טל: 07-281330. אילת - ארומית אילת, איזור התעשיה, טל: ...

...ברה לפעוט ...- ולא נתנה ...חד לטפל בו

...כה ונאנק מכאבים, עד שהגיעה אמו לקחת אותו מהגן

...ושון, אבל אני מרוצה מכך שהיא הושעתה", ...אתמול אמו של הילד. "לקחתי אותו לטיפול ...שמו לו גבס ועכשיו הכל בסדר", הוסיפה.

...שני ילדיה האחרים למדו באותו גן, הרגי... והגננת נעמ"ת טיפלה במקרה ואף יידעה את ...הסעד של עיריית חיפה. באמצעות פקיד הסעד הוגשה נגד הגננת תלונה פלילית למשטרת חיפה, שפתחה בחקירה.

מחלק הנוער של משטרת חיפה, בראשות רפ"ק ניצה כהן, חוקר את המקרה ומתייחס אליו בחומרה. הגננת תחקר בימים הקרובים בחשד של גרימת חבלה חמורה והתעללות בקטין חסר ישע.

...יד לשכת עו"ד מאשים: ...בני הועמד לדין צבאי בגלל "יחוסו המשפחתי"

...רמים משפטיים: עו"ד חוטר ישי ניסה להשפיע על תוצאות המשפט

מאת ברוך מאירי

...ור לשכת עורכי הדין, עו"ד דרור חוטר ישי, ...שים את הפרקליטות הצבאית כי העמידה ...ן צבאי את בנו "מתוך שיקולים זרים".

...בנו, סמ"ר במילואים ארנון חוטר ישי, הואשם ...התמטות ממשימה, התנהגות בלתי הולמת ולי... ...י משפטים בלי קבלת אישור שלטונות הצבא ...דש. המשפט עדיין לא הסתיים.

...עו"ד חוטר ישי שיגר מכתב חריף לפרקליט ...צבאי הראשי, תא"ל אילן שיף, עם העתק לנשיא בית הדין הצבאי לעירעורים, האלוף בן־ציון פרחי. במכתב טען: "היחס המיוחד שזכה לו בני היה, לצערי, שרק בגלל שמו הוא הועמד למשפט צבאי".

גורמים במערכת המשפטית הביעו דעתם, כי משלוח המכתב לאלוף פרחי, שבפניו אמור להישמע עירעור בפרשה, אם יוגש, מעורר חשד של נסיון להשפעה על תוצאות המשפט.

עו"ד דרור חוטר ישי, המשמש כסניגור לבנו, אמר כי "למרות שיש לי הזכות לבקש עיכוב הליכים לא עשיתי זאת בגלל תפקידי. איני רואה בכתיבת המכתב לפצ"ר כהתערבות בהליך משפטי".

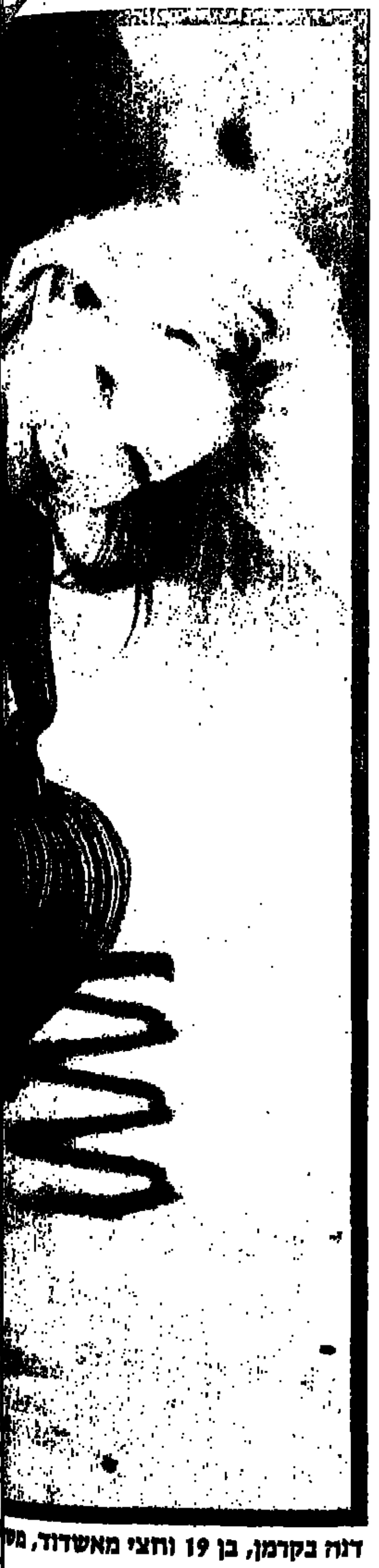

דנה בקרמן, בן 19 ו... מאשדוד, מ...

...לי בבית החולים מאיר בכפר סבא, וילדה רביעיה – שלושה בנים ובת. "מתנה גדולה יותר ליום האם, לא ...של 2.085 ק"ג. דקה אחריו נולדה הבת במשקל 1.935 ק"ג. 20 שניות אחריה יצא בן נוסף במשקל 1.828 ...ונקה הועברו מייד לטיפול בפגייה של בית החולים
כתב: אורי ארזי, צילום: מאיר רג'ואן

2 צנחני... ליד הא... להכרז...

מאת רון לוין

...שני צנחנים נאשמים בזריקת רימון ...עיוורת בכביש לבנון, בנסיון להרתיע ...

בעקבות זריקת הרימון "הוקפצו" ... צה"ל, ביניהם מטוקי קרב, שהחלו לסרוק ... האזור על מנת למצוא את "המחבלים".

זורקי הרימון קיוו ליצור אירוע מבצעי ... ...יין ולהרשים את מפקדיהם. הם לא ... האמת, גם כאשר יום לאחר מכן המשי... לסרוק את האזור.

נגד השניים הוגש כתב אישום ל... פיקוד המרכז בימים אלה. ... הרימון, רב"ט עידו אסף, הורה ... שנת מאסר בפועל והורדה לדרגת ...

האב סילק את בתו מהבית - והיא עברה לישון בחדר האשפה

במשך קרוב לחודש קיבצה הילדה בת ה־14 נדבות, אכלה רק תפוזים ושתתה רק מים

מאת איציק סבן

ילדה בת 14 שנזרקה מביתה, נמצאה בסוף השבוע שעבר ישנה בתוך חדר אשפה בבית משותף בנס ציונה. הילד שמצא אותה סיפר על כך לאמו, שהסה על הילדה ואספה אותה לביתה, עד שיימצא לה פתרון מתאים.

נ. מראשון לציון, סולקה, לדבריה, לפני קרוב לחודש מהבית על־ידי אביה. מאז היא מתגוררת ברחוב. אוכלת רק תפוזים, שותה מים ומתקיימת מנדבות של עוברי אורח.

"מגיל קטן לא הסתדרתי עם אבי. הוא הכריח אותי לגור בפנימיות. לפני כמה חודשים ברחתי מהבית ליומיים. אבא התעצבן עלי, תפס אותי, גזר לי את כל השערות ונתן לי מכות רצח. ברחתי ממנו, קפצתי דרך החלון והתלוננתי במשטרה. הוא ישב בבית הסוהר והשתחרר רק לפני שלושה חודשים", סיפרה אתמול נ.

■ המריבה הגדולה

נ. המשיכה וסיפרה: "המריבה הגדולה בנינו פרצה כאשר יצאתי עם בחור ערבי ונכנסתי להריון. אבא אמר לי, שהוא לא רוצה לראות יותר את הפרצוף שלי, ולפני כחודש זרק אותי סופית מהבית".

"לא היתה לי ברירה, אלא להסתובב ברחובות. החבר שלי נתן לי קצת כסף כדי להתקיים. אבל לאחרונה נפרדנו ולא נשאר לי יותר כסף".

"מאז שנפרדנו, אכלתי רק תפוזים שהייתי קוטפת בפרדסים, ושתיתי רק מים. לפעמים התחננתי לאנשים ברחוב שיתנו לי קצת כסף לקנות אוכל. זה היה מביך מאוד", סיפרה נ.

■ "אבא אדם אלים"

"אמא שלי מפחדת מאבא שלי, כי הוא אדם אלים. ניסיתי לדבר איתה, אבל היא לא רצתה לשמוע. אבא איים גם על האחיות שלי, שאם מישהי מהן תדבר איתי, הוא יסלק גם אותה מהבית".

ביום חמישי האחרון חשה נ. עייפות רבה. היא נכנסה לאחד מחדרי האשפה בבניין מגורים בנס ציונה, כדי להעביר בו את הלילה. אחד הילדים המתגורר בבניין ירד לזרוק את האשפה והבחין בה. "ביקשתי ממנו שיביא לי מזרון ושמיכה, וישנתי שם", סיפרה נ.

למחרת, כשנודע על כך לאמו של הילד, היא אספה את נ. לביתה, עד שיימצא לה פתרון הולם.

"כששמעתי על כך שהילדה ישנה כפח אשפה, היו לי סיוטים. זה פשוט מזעזע", סיפרה אתמול האם המאמצת.

"אני מקווה שעכשיו, אחרי שאנשים ישמעו מה עבר עלי, מישהו יעזור לי", אמרה אתמול נ. בבכי.

האשה הסתתרה בעליית הגג והשליכה לרחוב פתקים: בעלי מכה אותי

עוברים ושבים ראו את הפתקים על המדרכה והזעיקו את המשטרה

מאת אדר אבישר

תושייתה של אשה מוכה, שהסתתרה בעליית גג לאחר שבעלה תקף אותה, הצילה אותה והביאה את למעצרו של הבעל המכה.

שלשום, סמוך לשעה 14.30, התפתחה מריבה בין בני הזוג, המתגוררים ברחוב מרכזי בבני־ברק. הבעל שבר חפצים בבית ולאחר שתקף, לטענת האשה, את ילדיו, החל להכות אותה בפראות. היא ביקשה להימלט מהבית, אך הבעל נעל את הדלת. האשה הצליחה להימלט לחדרון בעליית הגג והסתתרה שם בין החפצים, שעה שבעלה חיפש אחריה, מנתץ תוך כדי כך כל מה שנקרה בדרכו.

ביאושה כתבה האשה פתקים, בהם היא מבקשת את עזרת הציבור והשליכה אותם לרחוב מבעד לחרך קטן. למרבה המזל נתנו הפתקים על המדרכה ועוברי אורח שהתייחסו אליהם ברצינות, הזעיקו אל הבית את משטרת מרחב דן.

הבעל (39) החשוד בהכאת משפחתו, נעצר לחקירה והאשה חולצה ממחבואה. אתמול הורה שופט בית משפט השלום בת"א, משה שמאי, לשחרר את הבעל למעצר בית, בבית משפחתו בבית־שאן.

סערה גדולה עוררו דבריו של מפקד הטייסת 7, אל"מ גרשון הכהן, לפיהם מאז ומתמיד היו הגברים – לוחמים והנשים – זונות, וכי את הנשים בצה"ל יכולים להחליף המחשב והמזכירה האלקטרונית. חניכות קורס מדריכות החי"ר של צה"ל הוכיחו השבוע, למי שעוד היה זקוק להוכחה, שבנות יכולות להיות לא רק פקידות אלא גם לוחמות. בתמונה: מדריכות החי"ר החדשות במהלך מסע אלונקות שערכו בנגב
צילום: דפנה לוין, דובר צה"ל

בטקס רשמי הועברו לירדן מאות קמ"ר בערבה:

קציני צה"ל עזבו - והירדנים השתוללו משמחה והניפו דגלים

מאת יהודית זילברשטיין ואריה בנדד

בטקס רשמי וקצר, ללא גינונים ונאומים, העבירה אתמול ישראל לירדן מאות קמ"ר בערבה. הטקס התקיים בין גבעות "אל רמר", סמוך לבאר־מנוחה.

סמוך לשעה 12 בצהריים התקרב, בפנים תתומות, מפקד הגיזרה, תא"ל יוסף מישלב, אל גדר הגבול החד־שה בין ישראל לירדן, ולחץ את ידיהם של גנרל מוח־מר מלכאווי, מפקד הגזרה הדרומית של ירדן, וגנרל מנצור אבו־ראשיד, מפקד היחידה לכוחות זרים.

רגע לאחר מכן הפנה את גבו, פנה עם קציניו אל כלי־הרכב שהמתינו להם והסתלק מהמקום בענן אבק. בכך הגיע לסיומו שלטון ישראלי בן עשרות שנים על שטח של מאות קמ"ר בערבה, ונקבע קו גבול בינלאומי ראשון בין ישראל לירדן, לאורך גיזרה של כ־100 ק"מ, בין קו החוף במפרץ אילת לבאר־מנוחה.

מיד לאחר שקציני צה"ל עזבו את המקום, התייצבו עשרות חיילים וקצינים ירדניים סביב הדגל הירד[ני] שהונף ליד גדר הגבול, וקיימו מיסדר חגיגי. לא[חר] מכן פרצו בהילולה שמחה, מלווה בשירים וריקו[דים].

● ח"כ מיכאל איתן (ליכוד) פנה אתמול ליוע[ץ] המשפטי לממשלה וביקש ממנו להורות לרה"מ לה[פ]סיק מייד את החזרת השטחים לירדן. זאת משום שה[צ]עת החוק לישום הסכם השלום עם ירדן נמצאת עדיין בהליכי חקיקה, וטרם אושרה סופית בכנסת.

הצעת החוק לישום ההסכם עברה בקריאה ראשונה בכנסת בשבוע שעבר והיא נדונה כעת בוועדת החוץ והביטחון. ח"כ איתן טוען, כי הדבר עלול ליצור תק[די]ם מסוכן של החזרת רמת־הגולן לסורים, ללא חקיקה בכנסת ולכן ביקש אתמול מיו"ר הכנסת, שבח וייס, לפעול אצל רבין כדי למנוע פגיעה במעמד הכנסת.

"מר איתן הבר אמר לי שהוא לא יודע על הנושא הזה ואני מאמין לו אמונה שלמה", אמר וייס בתשו[בה] וביקש מהשר שחל, המתאם בין הממשלה לכנסת, להביא למליאה בהקדם הבהרות בנושא.

שחו לשלום

נבחרת ירדן בשחיית סנפירים ניצחה את נבחרת ישראל באליפות הספורט הראשונה בין שתי המדינות שהתקיימה אתמול במפרץ אילת. בתחרות השתתפו 10 שחיינים ושחייניות מכל מדינה, שזינקו לחוף הים באילת למשחה של 3 ק"מ עד לחוף עקבה. הירדנים התארחו באילת והיו הראשונים שחצו את מעבר הגבול הימי בין המדינות.
כתבה: יהודית זילברשטיין, צילום: יהודה קיו[...]

אבד כלב שארפיי סיני
צבע ובס, קללי עור רבים בפנים ובצוואר, (זקוק לטיפול רפואי) באזור המרכז
פרס כספי!
טל. 03־5344004, 050־200380

נופש פסח לציבור הדתי
נעם — נופש עם מסורת
במלונות: עדן אין - זכרון יעקב ◆ חוף ר"ר - כנרת ◆ שלום פלאזה - אילת ◆ סירונית ורזידנס - נתניה ◆ רנסנס - ירושלים
כשר למהדרין גלאט, תוכנית תרבותית עשירה

אוניברסיטת חיפה
הנהלת אוניברסיטת חיפה,
מוריה, תלמידיה ועובדיה
מברכים את
המשורר נתן זך
והסופר אברהם ב. יהושע
פרופסורים בחוג לספרות עברית והשוואתית
באוניברסיטת חיפה
על היבחרם לחתני
פרס ישראל
בתחום הספרות והשירה העברית
לשנת תשנ"ה
ומאחלים להם המשך יצירה פוריה

אחרי הפיגוע

רבין לתלמידי 'ירנה קאסן': "הפתרון היחיד - ויפרדו"

ראש הממשלה ביקר בביה"ס שאיבד באחרונה שישה מבוגריו: "הסגר יוסר רק לאחר שהרשות הפלשתינית תוכיח שביכולתה למנוע טרור" ■ "לא נפסיק את שיחות השלום"

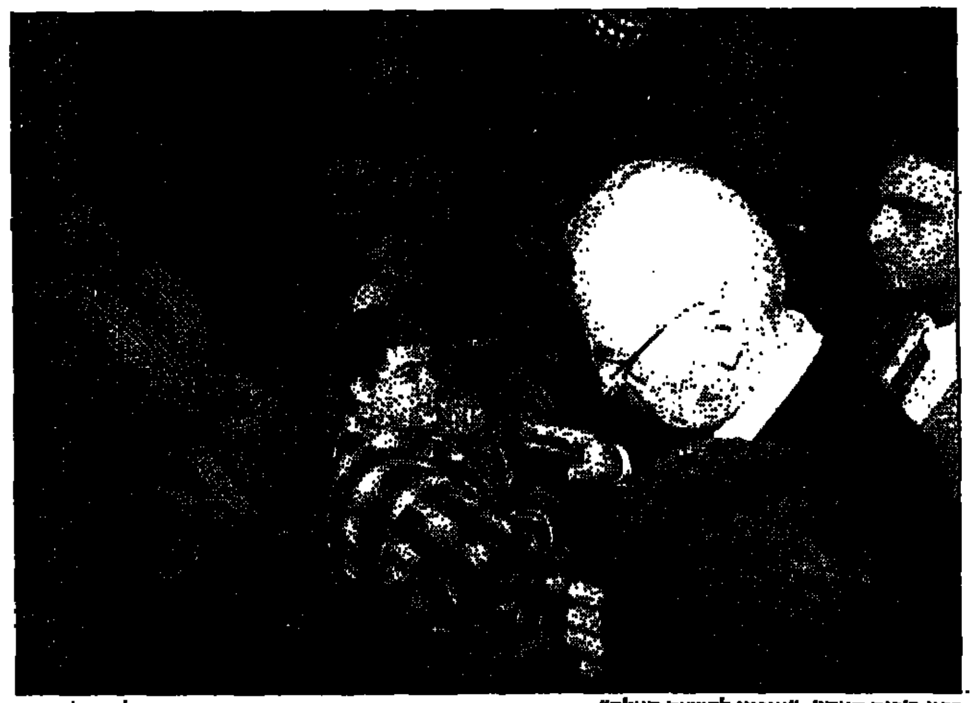

רבין ב'רנה קאסן'. "ציפינו לדברים האלה" צילום: פלאש 90

מאת יהודה גולן

"אני רוצה לראות פחות עוזתים בי־שראל" - כך אמר אתמול ראש הממש־לה, יצחק רבין, בדברו לפני תלמידי בית־הספר "ירנה קאסן" בירושלים. 6 מבוגרי ביה"ס נהרגו בחצי השנה האח־רונה - שניים מהם בפיגוע בבית ליד.

אתמול דיבר ראש הממשלה עם התל־מידים על הפרדה בין העמים ועל סבלנו־תה ההולכת ופוקעת של ישראל לנוכח גל הפיגועים. הסגר, הצהיר רבין, יוסר רק לאחר שהרשות הפלשתינית תוכיח שהיא מסוגלת למנוע פיגועי טרור. אולם למרות המסר הברור לערפאת, הרגיש ראש הממ־שלה, כי ישראל לא תפסיק את שיחות השלום, "משום שהאלטרנטיבה להפסקת השיחות היא איבוד הפרטנר ועליית כוחם של החמאס והג'יהאד האיסלמי".

■ "הערבוב מקל על הטרור"

"ויפרדו" - כך כינה רבין את תהליך ההפרדה שהוא שואף להתחיל בקרוב, בין הפלשתינים לישראל. הוא הרגיש, כי עיק־רון ההפרדה הוא הפתרון היחיד למציאות הקשה. "עירבוב הפלשתינים בינינו מקל על פיגועי הטרור, לכן אני רואה סיכוי לשלום בהפרדה בין העמים - מדינת ישר־אל לצד יישות פלשתינית, ולא על פי קווי 67', אליהם אני לא מוכן לחזור. אבל באותה מידה, אינני מוכן לספח שטחים ותושבים ולהפוך את ישראל למדינה דו־לאומית", אמר.

"את התהליך הזה צריך להתחיל היום, וקודם כל מסיבות בטחוניות. תחילת תה־ליך 'ויפרדו' אפשרי קודם כל בתוככי ישראל. זה יחייב מאמץ של צה"ל להגנת הישראלים בשטחי יו"ש, עזה וגוש קטיף. זהו הכיוון הכללי של 'ויפרדו'".

בשלב מאוחר יותר, אמר רבין, תפחית ישראל את התלות הכלכלית בין שני הצדדים ותמנע כניסתם של פועלים מה־שטחים, גם במחיר הבאתם ארצה של עוד 20 אלף פועלים זרים.

■ "צינזרו את השאלות"

קבלת הפנים לראש הממשלה מצד התלמידים היתה מאופקת, למרות שכמה מהם טענו, כי הנהלת ביה"ס "צינזרה את השאלות" שנשאל רבין. על ה"אני מאמין" של רבין אמרו כמה מהתלמידים בתום המפגש: "ציפינו לדברים האלה, רבין הוא פוליטיקאי ומה רצית שיגיד? שהוא בעד שיהרגו את כל הערבים?"

באמבולנסי מד"א שפינו את פצועי בית ליד היו פקידים במקום חובשים

מאת טל שחף

"האמבולנסים של מגן דוד אדום, שפינו את הנפגעים בפיגוע בצומת בית ליד, אויישו באנשי מינהלה ומזכירות במקום חובשים מקצועיים" - כך גילה אתמול מנהל מחוז מרכז במד"א, ישראל פלד, בישיבת ועדת הפנים בכנסת.

"טיפש מי שלא יעיד בעתיד", הוסיף פלד. "כאן היה מדובר בציר מרכזי, אבל חס וחלילה, אם זה יקרה בצפון או בדרום, בהיערכות של מד"א כיום – ללא חובשים מלווים, ללא קשר מתאים – לא נהיה מסוגלים לתת את הטיפול הנדרש. פיקדתי על הטי־פול בפיגועים גם בדיזנגוף, גם בחדרה. הלקחים הוסקו אבל עד היום לא זז דבר".

פלד אמר, כי בעת שהתקבלה הקריאה במד"א, ב־9:26 בבוקר, לא היה ולו אמבולנס אחד בתחנות מד"א באיזור, שכן כולם היו בפעילות שיגרתית. "הבנתי שזה רציני, ולכן גייסתי פקידים ומנהלים, שישמשו לי חובשים מלווים. התקן הקיים הוא ללא חובש מלווה: ברגע שנהג נקלע לאירוע מסוג זה הוא נותן טיפול מינימלי, ובזמן הנסיעה לביה"ח אין מי שימשיך בטיפול מאחור". עם זאת, הגיעו לבסוף 17 אמבולנסים וארבע ניידות טיפול נמרץ, וניתן לפצועים "טיפול אופטימלי", כדברי פלד.

ח"כ דן נחמן (ליכוד): "הדברים חמורים ביותר. כשתקום ועדת חקירה וישאלו על אי־הצלת אנשים או יידעו את הכתובת".

בישיבת ועדת הפנים אמר מפקד מחוז המרכז במשטרה, ניצב שלמה אהרונישקי, כי לא היו כל ידיעות מודיעיניות ספציפיות על כוונת המחבלים לבצע את הפיגוע בצומת בית ליד. לדבריו, המחב־לים לא לבשו מדי צה"ל ולא נעלו נעליים צבאיות.

בתום הדיון, קראה ועדת הפנים לשר המשטרה, משה שחל, ולראש הממשלה ושר הביטחון, יצחק רבין, לתגבר את השמירה בתחנות ההסעה לחיילים, ולהגביר את התיאום בין מד"א לבין חברות האמבו־לנסים הפרטיות, לאחר שהתברר, כי אלה לא הופעלו כלל בפיגוע.

שיפור במצב פצועי הפיגוע

מאת עדי כץ ויונתן הללי

8 ימים לאחר הפיגוע בבית ליד – חל שיפור במצב הפצועים.

החייל מוטי שם־טוב מנצרת עי־לית, שנפצע קשה ואושפז בבית־ה־חולים שיבא בתל־השומר, יצא מכ־לל סכנה, ואתמול נותק ממכונת ההנשמה והועבר ממחלקת טיפול נמרץ נשימתי למחלקת כוויות.

בשיבא מאושפזים עוד שניים מפצועי הפיגוע: החייל אמיר וייס, הסובל מכוויות ומאושפז במחלקה לכירורגיה פלאסטית, ומצבו מוגדר בינוני, ושמעון ציוני מנתניה, בעל הקיוסק בצומת בית ליד, שמצבו מוגדר קל.

לשיבא הגיע אתמול מביה"ח מאיר גם החייל הפצוע צפריר בך שלמה מכפר־סבא, שנפצע קשה בפיגוע ושחזרתו להכרה שבוע לא־חר מכן הוגדרה כנס. הוא אושפז במחלקה לכירורגיה פלסטית.

בביה"ח רמב"ם בחיפה הועברו הפצועים אבי בבאי ונחשון כוכבי, שנפצעו קשה בפיגוע, למחלקה הפלסטית והם מתאוששים בקצב מהיר ביותר. גם מצבם של שני הפ־צועים האחרים המאושפזים ברמב"ם משתפר.

● שיפור קל ביותר חל אתמול במצבו של חייל הנח"ל לירן בינו־ול, שנפצע בהיתקלות בדרום לב־נון. בינוול, בוגר ביה"ס 'רנה קאסן' בירושלים, מאושפז במחלקה לטי־פול נמרץ ברמב"ם, כשהוא מחוסר הכרה ומחובר למכונת הנשמה. את־מול הניע קלות את אצבעות רגלו.

יש רק בית ספר 1
לפרסום, שיווק ויחסי ציבור בישראל
[...] גם הראשון בענף, גם קשור לקבוצת פרסום ותקשורת מובילה וגם עם "קבלות" בדמותם של מאות רבות של בוגרינו שמשולבים בכל קשת תפקידי פרסום, יחסי ציבור, מדיה, תקשורת ושיווק
בית הספר לפרסום ושיווק
שווקים
ליד קבוצת [...] לתקשורת
פרטים, ראיונות-קבלה והרשמה טל. פקס 09-655412
[...] מספר מקומות למחזור כ"ו שיפתח ב- 19.2.95 במלון רמת-אביב, ת"א
[...] המקצועית, המהירה והמרתקת להכנס אל עולם הפרסום והשיווק.

מאיר שניצר
טלוויזיה

תכנית ילדים

המהלך של שוחט, ערוצים 2,1

דווקא הילדים שצפו ב"זאפ לראשון" זכו להיות הראשונים להתבשר על ביטול מס הכור־סה. ראשי ערוץ 1, בהחלטה נחשונית, הורידו כמה מהתעתועים הליצניים של תכנית אחר הצהריים הזו, כדי לעלות לאוויר את בייגה שו־חט ומסיבת העיתונאים שלו. הדבר נעשה כע־שר דקות לפני השעה חמש, ובכך השיג ערוץ 1 יתרון אמיתי בסקופ הגדול.

לא שבערוץ 2 לא ידעו על עוללות שוחט. אך שם רצה אופרת הסבון "היפים והאמיצים", שאת מנגינתה אין להפסיק. למעשה זהו מהלך משונה, משום שדווקא הצופים בסדרה זו הם הנמענים העיקריים לביטול המס, ולא אותם זא־טוטים של "זאפ לראשון", ששוחט נקלע לפתע פתאום לנגד עיניהם ותמהות.

כמה דקות לאחר הצהרת שוחט עלו לאוויר שתי התכניות המתחרות – "ערב חדש" ו"חמש עם רפי רשף". העובדה שבאולפנים של שתי התכניות המתינו כבר המגיבים המקצוענים, מעידה שכולם ידעו על המהלך זמן מה קודם לכן. מה שהופך לעוד יותר מגוחכת את ההחל־טה בערוץ 2 להיצמד ל"היפים והאמיצים".

מגיבי "ערב חדש" היו שר החקלאות יעקב צור, והפרשן הכלכלי נחמיה שטרסלר. המגיבים ברפי רשף שואו היו עזרא סדן, מנכ"ל משרד האוצר לשעבר, וכן הפרשן הכלכלי סבר פלוצ־קר. הם אמרו הכל – על המס, ביטולו, מעמדו העתידי של שוחט, התנהגות הבורסה הבוקר, וכך הלאה. בהחלט לא דברים נועזים שהצופה אינו יכול להגיע אליהם בכוחות עצמו.

דבריהם של צור, סדן, פלוצקר ושטרסלר הו־שמעו בשעה חמש. עד השעה שמונה בערב, היה די והותר זמן כדי להתארגן לסיקור רציני יותר של המהלך הכלכלי־פופוליסטי הזה. ואכן, "מבט" הקדיש לעניין כמחצית השעה מכורברת, וחדשות ערוץ 2 כרבע שעה מקושקשת. אלא לאורך כל אותן דקות ארוכות, לא נאמר שום דבר שארבעת המגיבים של אחר הצהריים לא אמרו קודם לכן. מכאן, שהעניין כולו הוא כסו־פו של דבר סערה מוגזמת. ואם היא באמת כזו, בשביל מה להקדיש לה כל כך הרבה זמן?

הפה של שריד

"פופוליטיקה" ערוץ 1

מכל האנשים בעולם, היה זה דווקא יוסי שריד, שנזעק לאולפן "ערב חדש" כדי להגן על היקרה לו מכל – שולמית אלוני, בקשר לטקסט האיום שאמר־או־לא־אמר נשיא המדינה.

לכאורה, די בפעולה זו כדי להשקיט את מצ־פונו המקצועי של הפוליטיקאי. שכן חשיפה טלוויזיונית אחת ליום היא מנת־טרף מספקת לכל הדעות ותהא אשר תהא סיבתה המשונה. אך לשריד זה לא הספיק, ובתשע בערב הוא שוב ממוקם בתוך אולפן שידור. הפעם מול ח"כ דוד לוי, בהתנצחות על החיבור הישר־אר־הע־קום ביוזמת הנשיא לכונן ממשלת אחדות. מי־לא, לו מותר לנסות להשתחל לכל חור, אבל מה עם תחקירני "פופוליטיקה"? מדוע הם לא אמרו לו: ארוני, סטופ.

מוזר שהדיון הרציני היחיד אתמול ב"פופוליטיקה", לא היה הדיון בכוכבות שהכ־טיח בייגה שוחט להמון בית ישראל וגם לא בעניין ממשלת האחדות או הסקסיזם הבוטה של הנשיא וייצמן. הדיון הרציני (הכל יחסי, כמובן) היה קשור באפשרות מענות מעשה האמנות על־פי מוצאו הפוליטי של האמן. מול סומי לפיד, שהפליא בעמדה סופר־שמרנית, התמודדו, כמ־כן מאליו, יאיר גרבוז וגדעון עפרת. וזו לא הפתעה, מי שהפתיעה היא חוה פנחס־כהן, עור־כת כתב־עת בעל אוריינטציה ימנית־לאומנית. דווקא היא נשמעה הגיונית ועצורה הרבה יותר מלפיד, המתהדר בליברליזם.

מחליפים שם: "הסתדרות העובדים הכללית החדשה"

ההחלטה התקבלה בוועידת ההסתדרות אתמול ■ סיעות העבודה והליכוד טוענות כי אינה חוקית מאחר שלא התקבלה ברוב של שני שלישים

מאת רינת קליין

ועידת ההסתדרות החליטה אתמול על שינוי שם ההסתדרות מ"ההסתדרות הכללית של העובדים בארץ ישראל" ל"הסתדרות העובדים הכללית החדשה".

סיעות העבודה והליכוד בהסתדרות טוענות כי ההחלטה אינה חוקית, מאחר שלא התקבלה ברוב של שני שלישים מצירי הוועידה. מ"מ יו"ר סיעת הליכוד, עו"ד זבולון שליש, אמר אתמול כי הוא מתכוון לעתור לבית המשפט המחוזי כדי להוציא צו מניעה נגד ההחלטה, או לפנות לרשות השיפוט של ההסתדרות שתדון בנושא.

היועץ המשפטי של ההסתדרות, עו"ד ירון קידר, אמר כי ההחלטה חוקית וכי אין צורך ברוב של שני שלישים כדי לשנות את שם ההסתדרות. יו"ר בית נבחרי ההסתדרות, ח"כ רן כהן, אמר גם הוא כי הרוב שהושג בוועידה מספיק.

ועידת ההסתדרות, שהתקיימה ביומיים האחרונים בכפר המכביה, החליטה על שינויים מרחיקי לכת במבנה האיגוד המקצועי. בין השאר הוחלט, כי מי שאינו חבר הסתדרות, אך משלם מס ארגון, יוכל לבחור ולהיבחר למוסדי האיגודים המקצועיים. עוד הוחלט על מבנה חדש לבית נבחרי ההסתדרות. החלטה נוספת: בבחירות הבאות להסתדרות יהיו בין שליש למחצית מחברי בית הנבחרים נציגים ישירים של האיגודים המקצועיים.

הדרמה האמיתית בוועידה התנהלה סביב שינוי שמה של ההסתדרות. זהו הנושא היחיד בו לא היתה הסכמה בין סיעות רם והעבודה ובכל הסיעות נערך גיוס כללי שהביא לנוכחות מלאה בעת ההצבעה. סיעות העבודה והמשותפת הציעו להשמיט רק את המילה "ארץ" משמה הנוכחי של ההסתדרות. סיעת הליכוד הציעה לא לשנות את השם. אולם, כאמור, בסופו של דבר התקבלה הצעתה של סיעת רם, אם כי ברוב רגיל בלבד. יו"ר ההסתדרות, חיים רמון אמר: "אני מקווה ששינוי שם ההסתדרות יביא גם לשינוי תדמיתה".

חיים הברפלד, יו"ר סיעת העבודה, הטוענת כי ההחלטה אינה חוקית, אמר: "אני שמח ששם ההסתדרות לא שונה, וזה הישגים שהושגו בעמל רב ב־70 שנה האחרונות לא נמחקו כלאחר יד".

150 מנהיגים יהודים מחו"ל ישתתפו בבחירות למועמד העבודה ליו"ר הסוכנות

מאת מנחם רהט

התמודדות במרכז מפלגת העבודה על המועמד לראשות הסוכנות היהודית, נדחתה מ־9 בפברואר ל־21 בפברואר.

יו"ר ועדת החוקה במפלגה, השר דוד ליבאי, החליט לאפשר לכ־150 מנהיגים יהודיים מחו"ל, הקשורים למפלגת העבודה, להשתתף בהצבעה באמצעות הדואר. אתמול כבר החלו לשלוח לאותם מנהיגים את טופסי ההצבעה.

השתתפות המנהיגים היהודיים מחו"ל בהצבעה משפרת במידת מה את סיכוייו של יו"ר הסוכנות בפועל, יחיאל לקט, המתמודד מול ח"כ אברהם בורג, מאחר שבמסגרת תפקידו כיו"ר תנועת העבודה הציונית העולמית ותפקידו הנוכחי יצא עימם קשרים הדוקים.

ראש הממשלה, יצחק רבין, שוחח אתמול עם לקט ובורג ואמר להם כי נציגי ועדת הייעוץ של יהדות ארה"ב הוזמנו ארצה, כדי לשמוע מפיו מדוע אין לפסול מי מהם ויש לאפשר לשניהם להתמודד.

כמה מחברי הוועדה הציעו למנוע את ההתמודדות על ידי מינוי בורג ליו"ר ייצוגי ולקט ליו"ר ביצועי. אולם, רבים מסתייגים מן הרעיון, בהם לקט עצמו, הטוען כי זהו פתרון בזבזני ובלתי יעיל.

מניות ישראליות בניו־יורק 30.1.95

החברה	שער סגירה	שינוי יומי בדולרים	שינוי יומי באחוזים	גבוה יומי	נמוך יומי	המחזור במניות	המחזור בדולרים	גבוה בשנה	נמוך בשנה	השינוי מתחילת השנה	במיליוני דולר: הון עצמי	רווח שנתי	מכירות	שווי שוק	מכפיל
סוד דאו ג'ונס	3832	-26	-0.7	3881	3704			3951	3794						
סוד ישראליות	1034	43	4.4					1004		3					
אראל	3⅞	-⅛	-3.1	4⅛	3¼	10300	39913	4⅛	3½			1.0	3.2	15	15
ארותקס	1½	-1/16	-18.5	1 11/16	1½	9900	13613	1 11/16	1½	-4	16.8	-0.9	9.0	8	
אריסטוס	7⅝	⅛	1.7	7⅝	7	9200	70160	7½	6½	5	15.8	1.7	9.8	35	21
ארבוטק	9 7/16	7/16	4.9	9½	8¾	58700	564011	9½	8	16	47.4	7.2	110.6	120	17
א.ס.אי	13½	0	0	14⅜	13⅜	501600	6959700	14½	11½	4	302.3	73.5	361.0	1056	14
איי.איי.אס	3 11/16	1/16	1.7	3¾	3½	89900	342789	4	1¼	61	76.5	6.2	95.5	53	10
איי.אס.די	1½	⅛	9.1	1 9/16	1⅜	14500	21750	1 15/16	1 5/16	-23	11.8	1.5	3.9	7	5
אינדיגו	20⅜	⅞	4.4	21	19½	167900	3296163	22	16½	26	50.0	-21.0	30.8	1044	
איזופרטים	20	0	0									3.6	80.5	125	35
אלביט	19½	2¼	13.0	19⅝	18	21300	415350	20⅛	17½	-3	282.3	38.4	883.1	363	9
אלארית	8½	0	0	8½	8⅛	8200	67650	8½	6½	3	10.5	1.9	5.6	35	19
אלסינט	1⅞	⅛	7.1	1⅞	1⅝	69000	110625	2	1⅝		170.0	23.8	228.5	149	6
אלרון	10⅜	1¼	14.1	10⅝	8⅞	54200	548775	10⅝	8⅝	14	165.5	7.6	459.4	178	23
אלקטריק-פיול	6⅛	½	10.3	6½	5½	10800	58975	6¾	4½	-7	22.8	-0.1	3.8	46	
אמ-סיסטמס	3⅞	⅜	10.7	3⅞	3½	800	3100	4⅛	3½	-6	6.9	-3.2	2.4	22	
אמפל	6⅛	⅞	15.9	6⅜	5½	46400	295800	6⅜	5½	-2	169.1	5.8	74.8	161	26
ארית	1⅜	¼	22.2	1⅜	1 1/16	5000	6875	1 11/16	1⅛	-15	8.4	-3.7	24.1	11	
אשד	9/16	1/16	12.5	⅝	9/16	9000	5067	⅝		13	10.2	-0.5	7.9	8	
בי.טי.אר	4	½	14.3	4⅛	3½	13100	52400	5		-16	3.5	-1.1	17.8	23	
בן סבול	2 11/16	1/32	1.3	2 7/16	2⅝	91500	220149	2⅞	2⅛	10	22.2	-17.2	19.1	92	
נישאק	7⅝	-1/16	-0.8	8	7½	113200	883150	8⅜	7½	-10	131.3	-71.2	62.3	375	
נילית	12½	-⅛	-1.0	13	12⅜	38600	492150	13⅛	12	-1	38.5	5.5	23.1	107	19
די.ס.פי	6⅛	½	9.8	6⅛	5⅝	135600	762750	6½	4⅝		39.7	2.0	69.0	40	20
טאור	13⅜	-⅜	-6.2	14⅛	13⅛	30000	408750	14½	10½	27	20.4	6.3	52.6	95	15
טב תעשב	10½	1	10.8	10⅝	10⅛	1000	10750	10⅝	9½		124.1	3.8	166.0	93	24
הלח' קר	1¾	1/16	4.0	1 11/16	1 11/16	31500	61188	1 11/16	1 7/16		16.0	-0.2	7.2	24	
סימד רבגי	4½	0	0	4½	4¼	62300	264775	4⅝	3⅜	3	40.3	-6.6	24.7	47	
טבע	28½	1½	5.7	26⅞	24¾	970400	24745200	25⅞	21⅛	6	319.6	68.9	667.9	1403	20
טי.ג'י	1 1/16	0	0	1 1/16	1 1/16	7900	8398	1 1/16	⅞	6	7.0		0.4	6	545
טכנומטקס	4⅝	0	0	4⅝	4⅝	500	2375	5⅛	4	-5	31.3	-1.2	19.4	38	
טלרוף	2⅞	0	0	2⅞	2⅞	1000	2875	3	2½	15	7.0	-0.1		9	
סלדמה	6⅝	-⅛	-2.2	6⅝	6⅝	9600	64000	6⅞	4¼	29	54.1	10.1	39.0	59	6
יששק	⅜	-1/32	-7.6	⅜	⅜	120300	45113	½	⅜	-20	10.6	2.0	0.9	7	
כרמל	7⅝	⅛	1.7	7⅝	7½	4600	33926	7⅝			16.0	6.1	77.0	16	3
לן גם	22¼	⅞	4.1	22⅜	21⅞	210600	4659575	25⅝	20⅞	7	76.4	6.2	63.9	241	39
לאופטיקס	6⅝	½	8.0	6⅝	6⅜	30000	202500	8½	6	-17	33.2	3.2	18.4	41	12
מגיק	5⅝	⅜	7.3	5⅝	5½	200	1100	6¼	4⅝	-6	15.9	1.4	20.2	22	16
מור	3⅜	¼	8.3	3⅜	2⅞	3500	11375	3⅜	2⅝	8	13.2	1.1	12.3	15	14
מדים-אל	1⅞	0	0					1⅞	1½		4.0	-3.1	0.3	16	
ניר חדרה	50	4½	10.5	50	47	2200	110000	50		6	144.9	7.5	247.1	190	25
נקסוס	4⅝	⅛	3.1	4¼	3⅞	140200	578325	4⅝	3⅞	-6	3.4	-5.5	2.0	28	
סאיטקס	17 11/16	1/16	0.4	17⅞	16⅝	174400	2976787	17⅞	16⅞	2	766.3	69.6	677.0	770	10
סיליקום	4	0	0	4	3⅞	11100	44400	4⅝	3½	-3	5.9	0.5	2.6	16	30
עותק	2	¼	14.3	2¼	2	9800	19600	2¼	1¾	-6	9.3	-6.5	25.7	14	
עץ לבוד	7½	⅜	7.1	7½	6⅞	8900	66750	7⅜	6½	9	24.3	2.6	107.9	46	16
טרן	1 1/16	3/16	22.4	1 1/16	15/16	19000	6536	¾	11/16		12.4	-2.3	17.8	9	
עץ לבוד א	6⅞	⅝	10.0	6⅞	6	3700	24050	6⅞	6⅝	2	24.3	2.8	102.8	45	16
פי.אי.סי	26½	1½	6.1	26⅝	26	33200	871600	26⅝	24¾	-5	242.6	35.2	62.9	494	14
קומברס	12⅞	⅛	1.0	12⅞	12½	79400	1022276	13⅛	11⅞	2	99.2	12.1	91.8	287	22
קרן ישראל	10½	1¼	13.2	10⅝	9⅞	221400	2380050	10⅞	9⅝	5					1
רוג'ה	3⅝	⅛	7.7	3⅝	3⅜	17600	61600	4¼	3¾	-7	13.0	0.1	33.8	21	25.7
רמ"ס	3⅝	1/16	9.4	3⅝	3⅝	3700	13413	3⅝		7	47.7	-0.5	152.9	88	
תאות סם	2 5/16	5/16	13.2	2 5/16	2⅛	63100	142733	3 1/16	2⅛	8	28.0	2.4	16.1	24	16
תדיראן	23¾	2⅜	11.1	24	22⅝	235300	5668376	24	19⅜	13	222.5	61.5	813.4	466	8
תה ליגר	6⅛	⅝	12.2	6⅜	6	85800	493350	6⅜	4 7/16	2	10.2	2.8	37.9	34	9
תאורכים	8	-½	-5.8	8⅛	8	9200	74400	8⅝	6⅞	6	10.3	0.7	30.8	82	127
ספיקום	1⅜	1/16	5.2	1⅜	1 5/16	61200	78800	1⅛	½	-27	28.2	-8.8	50.4	15	

חישוב המכפיל, המכירות והמכפיל מבוססים על נתוני ארבעת הרבעונים האחרונים שפורסמו.

המקור: אוסקר גרוס

ח"כ רענן כהן - יו"ר סיעת העבודה החדש

היו"ר היוצא והיו"ר הנכנס. כהן כל כך התרגש ששכח להרים את ידו בהצבעה

צילום: פלאש 90

"אם ננהג באחריות, הסקרים יהיו כלא היו וננצח בבחירות הבאות. הכל תלוי בנו", אמר

מאת טל שחף

סיעת העבודה בחרה אתמול, פה אחד, את ח"כ ד"ר רענן כהן לתפקיד יו"ר סיעת העבודה והקואליציה, במקומו של ח"כ אלי דיין. כהן היה מועמד יחיד לתפקיד.

כהן הפתיע את חברי סיעתו בהצעה לתקנון חדש לסיעת העבודה, הקובע, בין השאר, סנקציות חמורות על חבר סיעה המפר את המשמעת הסיעתית. עוד אמר, כי מעתה תקיים הסיעה מדי חודש דיון עם ראש הממשלה, במטרה להגביר את התיאום בין חברי הסיעה לממשלה.

היו"ר החדש היה נרגש בעת בחירתו ואף שכח להרים את ידו בעת ההצבעה. לאחר ההצבעה נשא דברים ואמר: "הליכוד פתח במערכת בחירות בנושא מאסיבי ומהפך שלטוני הוא עונש למפלגת השלטון. [illegible] אחדות, פסימיות, היעדר פרגון וביקורת משתלחת היו קלקלים. אם ננהג באחריות, הסקרים יהיו כלא היו וננצח בבחירות הבאות. הכל תלוי בנו".

ראש הממשלה, יצחק רבין, בירך את כהן על בחירתו ואמר: "אני מאמין ומקווה שאתה תדע להביא [illegible] עבודת הסיעה בכפיפה מתואמת עם הממשלה. [illegible] היא לא בקואליציה, אלא ביכולת שלנו לעבוד ביחד. הבעיה היא [illegible] הגיבוש ואחדות ההצבעה. אם לא, רוצים למסור את השלטון למישהו אחר".

כהן הקריא בישיבה מכתב ששיגר אליו יו"ר סיעת הליכוד, ח"כ משה קצב, ובו הוא מודיע לו, כי כל הקיזוזים שנעשו בין חברי הכנסת מהליכוד לבין [illegible] העבודה בטלים וכי הליכוד לא יכבד שום קיזוז [illegible] בין חבריו לבין חברי הקואליציה.

נתניהו נפגש עם רבנים כדי לצבור תמיכה לקראת הבחירות

מאת מנחם רהט

יו"ר הליכוד, בנימין נתניהו, נפגש עם אדמו"רים ורבנים בעלי השפעה בציבור החרדי, כדי להבטיח שיקבל את תמיכתם בבחירות לכנסת הבאה.

נתניהו אף מינה יועץ לענייני הציבור החרדי – הרב מרדכי הלפרין, לשעבר איש אגודת ישראל.

עד כה ביקר נתניהו אצל חבר נשיאות מועצת גדולי התורה, האדמו"ר מסדיגורא, הרב אברהם יעקב פרידמן; אצל נשיאה לשעבר של מועצת גדולי התורה, האדמו"ר מוויז'ניץ, ואצל [illegible] הרב [illegible] ניסה לשכנע [illegible] בבחירות [illegible].

גורמים חרדיים העריכו כי [illegible] עלולים להיפגע [illegible] מה". נתניהו אמר כי אין זה [illegible] לא יתנגד לה "להיפגש" [illegible].

עזר ויצמן: לא אמרתי את הדברים שיוחסו לי

מאת טל שחף וברוך מאירי

נשיא המדינה, עזר ויצמן, כתב אתמול לחברות הכנסת נעמי חזן ולימור לבנת: "הביטויים הגסים כלפי השרה אלוני שיוחסו לי ע"י עיתונאים מעולם לא יצאו מפי, והפרסומים בעניין זה היו נעדרי כל יסוד". הנשיא השיב לחברות הכנסת על תביעתן שיתנצל בפני השרה אלוני.

חברות הכנסת מחו במכתבן לנשיא על מה שכינו "נימה מזלזלת" בהתייחסות הנשיא לביקורת הציבורית על דבריו: "ההתנצלות שהפנית לציבור הנשים במקום לכלל הציבור מעידה ביתר חריפות על הנימה הסקסיסטית שליוותה את התבטאויותיך כלפי השרה אלוני. מתגובתך לביקורת הציבורית לא ברור אם אתה באמת ובתמים מתנצל על דבריך או רק על כך שהם התפרסמו בתקשורת".

"אני מצטער על הסערה המיותרת, ומתנצל בפני מי שנפגע"

ח"כ חזן הודיעה, כי אם לא יתנצל הנשיא היא תתבע את התפטרותו, כמו שתבעה את זו של אל"מ גרשון הכהן: "מה שנדרש מקמ"ט בצבא על אחת כמה וכמה נדרש מנשיא המדינה".

הנשיא השיב במכתבו: "מאחר וכאמור דברים אלה לא נאמרו ולא הייתי מעלה על דעתי לומר אותם, אפילו בחוג מצומצם, לא נותר לי אלא להצטער על הסערה המיותרת ולהתנצל בפני מי שנפגע, אם נפגע אפילו בעקיפין, ובראש ובראשונה בפני השרה אלוני. כבודן של נשים, אזרחיות המדינה ונכבדות הציבור, חשוב בעיני ויקר לי. אני מקווה כי בכך באה הסערה המיותרת לקיצה".

אלוני סירבה לפגישת פיוס עם הנשיא ויצמן

ח"כ דוד מגע: "כל הח"כים שנכחו בפגישה צחקו מדברי הנשיא. עכשיו הם מעדיפים להכחיש"

"אני מציע לגשת לבדיקה במכונת אמת". הח"כים דוד מגע ודדי צוקר

צילום: פלאש 90

מאת מנחם רהט וטל שחף

העובדה שנשיא המדינה, עזר ויצמן, הכחיש בתוקף את ההתבטאויות שיוחסו לו באשר לשרה שולמית אלוני, לא הרגיעה אתמול את הרוחות במערכת הפוליטית. שניים מחברי הכנסת, שהשתתפו בפגישה, חזרו והדגישו כי הביטויים החמורים, אכן נאמרו ע"י הנשיא. אתמול החליטה אלוני, שלעברה הוטחו ביטויי הגנאי הקשים, שלא להיענות להזמנתו של ויצמן להופיע במשכנו לשיחת פיוס.

אלוני עצמה נמנעה מלהגיב בתקשורת על חשיפת "פנינים" נוספות מאוצר הביטויים של הנשיא, שיצאו לאור בחדשות בערוץ השני בטלוויזיה: "זקנה מיובשת", "זקוקה להתרעננות", מזכירה ---- קשישה שמתגעגעת ל---- האחרון שלה".

אולם בניגוד לביטוי "בלטה" שחלק הנשיא לאלוני, במיפגש עם הח"כים עוזן, עלי, מגע וצוקר (שחלקם העידו כי שמעו את הביטוי וחלקם טענו כי לא שמעו ביטוי זה מפי הנשיא), הושמעו הביטויים האחרים במיפגשים עם ח"כים אחרים שהתקיימו בשבוע שעבר.

ח"כ דוד מגע חשף אתמול את כל פרטי הפגישה בין ארבעת חברי הכנסת לנשיא המדינה. "זה היה עוד בתחילת הפגישה. הנשיא אמר לצוקר: 'מה היא תוקפת אותי, החברה שלך? אני דיברתי על אחדות לאומית! מה היא חושבת הבלטה הזו'. כולם צחקו אחרי שהנשיא אמר את זה, וצוקר השיב: 'היא כבר חטפה על זה בסיעה'. כל חברי הכנסת נהגו מהתבטאות, ופתאום עכשיו אני שומע שמכחישים", אמר אתמול מגע.

במסיבת עיתונאים שכינסו אתמול שניים ממשתתפי הפגישה, דדי צוקר ועובדיה עלי, טענו אלה כי לא שמעו את הנשיא משתמש בביטוי "בלטה" או "זקנה בלה". צוקר אמר: "לא שמעתי מילה וחצי מילה שיש בה כדי לתמוך בטענות כאילו הנשיא אמר זקנה או בלטה. יכול להיות שצריכים לחפש את המילים הללו בפגישות שנערכו יום לפני כן עם אנשים אחרים". ח"כ עלי: "אני אומר בצורה חד משמעית: לא שמעתי מילה וחצי מילה ממה שמיוחס לנשיא המדינה".

■ "קיבל רגליים קרות"

כתגובה על הדברים שנאמרו במסיבת העיתונאים אמר מגע: "מה אמר צוקר הטיפש הזה? הוא קיבל רגליים קרות. שיוריד את המשקפיים אולי הוא ישמע יותר טוב". מגע אמר, כי הוא קורא לארבעת חברי הכנסת לגשת לבדיקה במכונת אמת על השכונו, ולהצהיר שם אם שמעו או לא שמעו את דברי הנשיא: "אני חושש שהמכונה תישרף".

ח"כ יוסף עוזן, שהשתתף גם הוא בפגישה, תמך בגירסת מגע, אם כי בשינויים קלים: לדבריו הביטוי שהשמיע הנשיא היה "זקנה בלה" ולא "בלטה". הוא הסביר, כי לא היה מעלה על דעתו להוציא דברים מישיבה עם הנשיא, אלא לאחר שמגע כבר עשה זאת.

בתוך כך התייצבו ראשי מרצ לצידה של אלוני. השר יוסי שריד אמר אתמול, כי "על נשיא המדינה להתנצל בפני השרה שולמית אלוני על דברים שנאמרו עליה מפיו, כפי שיוחסו לו בתקשורת".

שריד הוסיף: "הדברים האלה הם כה מגונים ונפסדים עד שאינם יכולים להישאר תלויים ועומדים בחלל האוויר מבלי שיוכחשו מכל וכל ע"י הנשיא".

חברת קו צינור אילת-אשקלון בע"מ
EILAT-ASHKELON PIPELINE Co. Ltd.
מכרז מכירה אס./1/95
חברת קו צינור אילת-אשקלון בע"מ מכריזה בזה על מכירת הציוד המשומש הבא, במכלל אילת:
1. צינורות פלדה מכופפים "3/8 x "42 דרג 60 x לא משומשים.
2. גרוטאות מתכת (צינורות פלדה, מגופים וכו').
חוברת למכרז הניל ניתן לקבל תמורת תשלום של -.10 ש"ח (שלא יוחזר) במשרדי החברה, רחוב קרליבך 2 תל-אביב, קומה ג' חדר 9.
את ההצעה יש להגיש בצרוף המחאה בנקאית בגובה 10% מערך ההצעה, לפי הכתובת הנ"ל עד לתאריך 20/2/1995 שעה 14:00.
אין החברה מתחייבת לקבל את ההצעה הגבוהה ביותר או כל הצעה שהיא.

מינהל מקרקעי ישראל
מינהל מקרקעי ישראל מחוז חיפה | משרד הבינוי והשיכון מחוז חיפה והעמקים
הזמנה לקבלת הצעה להחכרת מגרשים לבניית 200 יח"ד ומרכז מסחרי בשכונת בת גלים בחיפה
מכרז מספר ח/359/94
דחיית המועד האחרון להגשת ההצעות
מינהל מקרקעי ישראל ומשרד הבינוי והשיכון מודיעים בזאת, כי המועד האחרון להגשת ההצעות למכרז הרשום בנדון נדחה ליום רביעי, 15.2.95 עד השעה 12:00 בצהריים, ולא כפי שצוין בחוברת המכרז ובפרסומים בעיתונות.
את ההצעות יש לשלשל בתיבת המכרז במחוז חיפה, דרך העצמאות 13, חיפה (טלפון: 04-355411), בימים ובשעות העבודה המקובלות, עד יום רביעי, 15.2.95, בשעה 12:00 בצהריים.

מכון הייצוא
מפגש שת"פ תעשייתי בין יצרנים ישראליים לבין יצרניות הרכב הגדולות בארה"ב: ג'נרל מוטורס, פורד, קרייזלר ואחרים
מחלקת מתכת ומכונות במכון היצוא הישראלי מארגנת מפגש בין יצרנים ישראליים העוסקים בקבלנות משנה בתחומים: מתכת, מכונות, אוטומציה, בקרה, רובוטיקה, חשמל, פלסטיקה, חלקי רכב (O.E.M) ואלקטרוניקה (בתחום הרכב) לבין יצרניות הרכב המובילות בארה"ב.
המפגש יתקיים בדטרויט בחודש 1995
יצרנים המעוניינים לקחת חלק באירוע מתבקשים ליצור קשר מיידי עם: אינג' אשר אמדו מנהל מחלקת מתכת ומכונות במכון היצוא או שבי פרל ממונה במחלקה.
בטלפונים הבאים: 03-5142871/863/878
פקס: 03-5142881
מכון הייצוא הישראלי - הדרך הקצרה שלך לחו"ל

מכללת מיטב לשוק ההון
מזמינה לערב הסברה ב-6.2.95
במכללת לוינסקי, בשעה 19:30
בתכנית
• קורס יועצי השקעות - הפתיחה: 3.3.95
• קורס ניתוח טכני - הפתיחה: 10.2.95
• הרצאה בנושא: הבורסה - לאן?
המרצים:
מר צבי סטפק, מנכ"ל מיטב
מר רפי פרסיץ, מומחה לניתוח טכני
הכניסה חופשית
לפרטים: טלפון 03-6423555, פקס 03-6422322
פרידמן/ולבנר

הנהג
עשה לך מנהג קבוע - קח עמך חייל לדרך

אבל בכיכר מלכי־ישראל

כ־5,000 חרדים הפגינו אתמול בכיכר מלכי ישראל בת"א בתביעה להפסיק את חפירת החניון התת־קרקעי ברחוב יפת ביפו, שבו התגלו עצמות אדם. הרב אדיה שכטר מבני־ברק קרא: "לכו תראו איך סדום נראית היום. מי ערב לכם, שתל־אביב לא תיראה כן?" כמה מפגינים (בתמונה) לבשו שק לאות אבל כתב: קובי בליך ● צילום: מוטי קמחי

חשד: ניסו לקבל ממע"מ מיליוני ש"ח באמצעות חשבוניות פיקטיביות

אתמול נעצרו 2 חשודים – יצחק אילן מרמת גן ובועז גולדנברג מגבעתיים

מאת יעל כרמי־דניאלי

נסיון להונות את שלטונות המס בהיקף של מיליוני ש"ח נחשף אתמול על ידי אגף המכס והמע"מ, בעת הארכת מעצרם של שני החשודים המרכזיים בפרשה – יצחק אילן מרמת גן ובועז גולדנברג מגבעתיים, בבית משפט השלום בחיפה. השניים חשודים בנסיון לקבל ממע"מ החזרים בהיקף של כ־3 מיליון ש"ח, באמצעות חשבוניות פיקטיביות של חברות קש.

נציג המכס, אריה שוורק, טען בביהמ"ש כי אילן התחזה לאדם דתי בשם "הרב אברהם ברקוביץ'", ואף התחפש בעזרת שפם וזקן ומגבעת של יהודי חרדי לדמות שיצר. ברשותו התגלה גם דרכון בריטי מזויף. "ברקוביץ'", כך נטען, איתר בחודש אוקטובר 94', באמצעות מודעות בעיתונות, 12 עולים מרוסיה ושכנע אותם להקים חברות שונות בארץ, בטענת כזב, כי מדובר בהקמת מפעלי תעשיה במימון משקיעים זרים.

לפי החשד, נפגש יצחק כמה פעמים עם העולים בבתי מלון ,ולאחר מכן שמר עמם על קשר באמצעות שיחות מטלפון ציבורי. החשוד טען בפניהם כי הוא מדבר מחו"ל, שם הוא שוהה ליד מיטת אמו החולה. על פי הוראותיו, פתחו העולים תיקים במע"מ, והעבירו בין החברות חשבונות חשבונות מס בהיקף של יותר מ־40 מיליון שקל, לא כולל מע"מ.

על־מנת לרכוש את אמונם של העולים, טוענים החוקרים, שלח להם החשוד הסכמים וחשבוניות מס מזויפים. העולים, כך נטען, התבקשו על־ידי "ברקוביץ'" להעביר דוחות מע"מ להחזר עבור חודש דצמבר 94'. חלק מהחברות היו אמורות , לפי החשד, לקבל בדרך זו את ההחזרים כשהחברות האחרות נועדו להוציא חשבוניות מס של שקלים בודדים.

בחקירתו הכחיש יצחק את העבירות המיוחסות לו ואת העובדה, כי פעל תחת השם אברהם ברקוביץ. הוא גם הכחיש, כי היה זה קולו שנשמע בקלטות שהוקלטו על־ידי חוקרי המע"מ משיחות טלפון הציבורי. הסניגורית, עו"ד יעל גרוסמן, טענה, כי מרשה הוא בעל עבר נקי וכי במשך 14 שנה התנדב במשטרת גבעתיים.

נגד החשוד השני, בועז גולדנברג, כבר הוגש בעבר, לטענת החוקרים, כתב אישום בגין עבירות דומות שביצע בשיטה דומה בין השנים 1992־1993. סניגורו, עו"ד נתן שמחוני, טען, כי מרשו נתון בדיכאון ועלו במוחו מחשבות התאבדות.

שופט בית משפט השלום, חנוך שילוני, החליט להאריך את מעצרם של שני החשודים בעשרה ימים.

חולת סרטן בת 8 מרבת־עמון מאושפזת לטיפול חירום בישראל

רנה ראאסמי, בת 8 מרבת־עמון, מאושפזת בישראל לטיפול רפואי נגד מחלת הסרטן ולניתוח הדרוש להצלת חייה וזרועה מקטיעה.

הטיפול בילדה מבוצע בשיתוף פעולה של בתי־החולים שיבא ברמת־גן ואמריקן מדיקל סנטר בראשון לציון. ד"ר יורם נוימן, מומחה לסרטן ילדים מבית החולים שיבא, הסביר כי הטיפול הדרוש להצלת חייה של רנה והצלת זרועה עשוי להימשך כשמונה חודשים ויותר.

בתחילה יינתן לילדה טיפול כימותרפי ואחריו יבוצע ניתוח מורכב להסרת הגידול. אתמול ביקרו את הילדה מיופה הכוח הירדני בישראל וראש עיריית ראשון לציון. ד"ר הרולד גרוצקי, המנהל הרפואי של אמריקן מדיקל סנטר, הביע תקוותו בפני מיופה הכוח, ראמז גוסוס, כי סיפורה של הילדה הירדנית והמאמצים להצלתה יובאו לידיעת המלך חוסיין.

אביה של הילדה, הנמצא איתה בארץ, שאקר אל־ע'אני ראאסמי, הוא מנהל מכירות בחברת לייבוא ושיווק משקפיים. הוא הצליח לגייס כ־30 אלף דולר, במחצית מהסכום הדרוש לטיפול בילדה.

נוכח ממצאי הבדיקות והמשך הטיפול הוחלט לסייע למשפחה בגיוס כספים, בקרב הקהילה הערבית בארץ ובעולם, להשלמת הוצאות הטיפול הרפואי.

עתי"ם

היום: הכרעת הדין במשפט משולם וחסידיו

מואשמים בניסיון חבלה בכוונה מחמירה, ייצור נשק ותקיפת שוטרים

מאת ארז רותם

בבית המשפט המחוזי בתל־אביב תינתן היום הכרעת הדין במשפטם של עוזי משולם ו־11 מחסידיו. השופט, אמנון סטרשנוב יכריע אם מעשיהם של משולם ואנשיו היו לגיטימיים או שמדובר במעשים חמורים שבצידם עונש מאסר ממושך.

ב־22 במארס 94' התבצרו עוזי משולם ועשרות מחסידיו, אנשי עמותת משכן אוהלים, בביתו ביהוד, ותבעו להקים ועדת חקירה ממלכתית שתבדוק את היעלמות ילדי תימן. ב־10 במאי עצרו כוחות משטרה מיוחדים את משולם, כשהגיע לפגישה עם המפכ"ל, אסף חפץ. במקביל צרו על ביתו ביהוד עשרות שוטרים, ולאחר קרב יריות קצר, בו נהרג אחד החסידים, שלמה אסולין ז"ל, נכנעו אנשי העמותה.

התובעות, עו"ד אסתי שלאין ומירה גולדנר, האשימו את משולם וחסידיו בקשירת קשר לביצוע פשע, ניסיון חבלה בכוונה מחמירה, ייצור נשק, תקיפת שוטרים ועוד עשרה אישומים.

עם פתיחת המשפט, בספטמבר 94', נשמעו באולמו של השופט סטרשנוב קולות צורמים. קללות, נאצות וכינויי גנאי נגד הממסד ובית המשפט הפכו לעניין יומיומי. השופט, שבתחילה התייחס אל משולם בסלחנות, מאס לבסוף בהתנהגותו וכמה פעמים הורה להוריד אותו ואת אנשיו לתאי המעצר.

במהלך המשפט הורה משולם לסנגוריו לא לשתף פעולה עם "הממסד הנאצי והשופט המייצג אותו", כדבריו. מאז נמנעו עו"ד שמחה זין וצדוק חוגי מלחקור את עדי התביעה ולא קיימו כלל פרשת הגנה. משולם וחסידיו נמנעו מלהגיע לדיונים בעניינם.

התביעה חקרה עשרות עדים, שתיארו את אשר התרחש בבית משולם, בהם ניצב גבי לסט, שנכווה בידו מבקבוק תבערה במהלך המצור על חבית, תת־ניצב יעקב רז, שכנים, עיתונאים ואנשי היחידה המיוחדת ללוחמה בטרור.

● אדיר אבישר מוסיף: במשטרה לא ניתנו הנחיות מיוחדות לקראת הכרעת הדין היום. מפקד מרחב הירקון, ניצב־משנה אלי ארזי, הדגיש, כי לא הורה על שינוי בסדרי הכוחות.

גורמים בכירים במשטרה התרעמו על מה שכינו "הילה" שבה עוטפים כלי התקשורת את חסידי משולם. לדבריהם, מדובר בבלון מנופח.

בת ה־70 מבת־ים החשודה עם בעלה ברצח בתם:

"בידיים האלו אפשר לרצוח ילדה כל כך חמודה?"

אתמול הוקרא כתב האישום נגד ההורים – הכופרים באשמה ■ פרקליטם ביקש מבית המשפט למנות לאם סניגור נפרד

בני הזוג ויסמן וסניגורם, עו"ד שומרוני־כהן. האישום: רצחו את בתם בחניקה צילום: מוטי קמחי

מאת ארז רותם

"תראו את הידיים האלו. בידיים כאלה אפשר לרצוח ילדה כל כך חמודה?" [illegible] אתמול בידיה מרים ויסמן, בת 70, הנאשמת עם בעלה, מיכאל ויסמן, 72, ברצח בתם נטלי מרגלית ז"ל. נטלי נרצחה בחניקה בדצמבר 94'.

אתמול הוקרא בבית המשפט המחוזי בתל־אביב כתב האישום נגד ההורים, הכופרים באשמה. לטענת התובעת, עו"ד זיוה קנדל, חנקו ההורים את נטלי מרגלית כשישנה בביתם בבת־ים. נטלי, בת 33 במותה, נהגה לישון בבית הוריה עם בתה בת [illegible].

באחד הלילות, טוענת התביעה, ניגשו הוריה למיטתה ורצחו אותה בלחיצה על צווארה.

ישבו ההורים על ספסל הנאשמים מול השופטים שרה סירוטה, אמנון סטרשנוב ואמנון הומינר. כתב האישום הוקרא לנאשמים, ואחותו של מיכאל ויסמן הקפידה לתרגם לאם, המתקשה בעברית, את האישומים נגדה.

במהלך הדיון ביקש סנגורם של השניים, עו"ד איל שומרוני־כהן, למנות סניגור נפרד למרים ויסמן. בית המשפט הביע פליאה לנוכח הבקשה ושאל האם מקרי הדבר, כי עו"ד כהן ימשיך לייצג דווקא את האב, ולא את האם.

"ההחלטה נועדה להגדיל את סיכוייהם של בני הזוג לזכות בהגנה משפטית הולמת", הסביר שומרוני־כהן. "אני חושב שיש סיכויים טובים לזיכוי בתיק הזה. אני משוכנע שמיכאל ויסמן לא רצח את בתו".

"שמעתי את הפיצוץ בבית ליד מתאי בכלא ואיני מבין איך עזרתי לערבים"

התוודה אתמול העציר יורם ליברטי, לאחר שהורשע בהעברת נשק שגנב מצה"ל – לעזה

מאת חיים זלקאי

"אני לא מבין, איך אדם כמוני עזר לערבים. אין לכם מושג כמה אני מצטער. בקשת סליחה לא תועיל. מה שבית המשפט יחליט, מגיע לי, כי ביצעתי עבירה מאוד חמורה".

כך הגיב יורם ליברטי, בן 22 מאשדוד, להחלטת בית המשפט, שניתנה אתמול, להרשיעו בגניבת 20 רובי גליל מבסיס צה"ל בצאלים – ומכירתם לתושבי עזה. ליברטי, שהפך לעד מדינה, חתם על הסכם עם פרקליטות המדינה, והוא צפוי לעונש קל יחסית של שבע שנות מאסר. החרטה שלו גברה לאחר הפיגוע בצומת בית־לידו: "מתאי בכלא אשמורת שמעתי את הפיצוצים. עד עכשיו לא ברור לי מדוע מכרתי להם נשק".

בלילה שבין ה־31 ביולי ל־1 באוגוסט 94' נפרצה הנשקיה בבסיס צאלים. 20 רובי גליל נגנבו.

על־פי החשד, נמכר הנשק לחמאס, שהשתמש בו לביצוע פיגועים. אחד הנשקים הגיע לידי חברי החוליה שחטפה ורצחה את החייל נחשון וקסמן ז"ל.

ליברטי נלכד במחסום ארז, בעת שניסה להבריח משאית גנובה לעזה. "המשמעות של גניבת נשקים לערבים הציקה לי", סיפר אתמול מעל דוכן הנאשמים, "לא רציתי שכל החיים שלי יצביעו עלי כמי שמכר נשק לערבים. נפגשתי עם קצין המודיעין של משטרת אשדוד וסיפרתי לו שאני מעורב בגניבת הנשק. הודיתי בהעברתו לעזה. העונש לא עניין אותי כמו ההשתחררות מהמחשבות. שיחזרתי את הפשע וחתמתי על הסכם עם המדינה".

מעדותו של ליברטי עולה, כי לאחר מעצרו נעשה ניסיון לרכוש חזרה את הנשקים הגנובים. "הייתי מוכן לשלם כל מחיר כדי לכפר על מה שעשיתי. אפילו הסכמתי להיכנס לעזה, להיפגש עם הערבי שהיה מעורב בעיסקה ולהחזיר את הנשק. לצערי, העיסקה נכשלה, כי הוא הבין שאני משתף פעולה עם המשטרה".

מכתב האישום עולה, כי לאחר הגניבה מכר ליברטי את 20 הנשקים לשני ערבים מרצועת עזה, שאיתם נפגש בקרבת מחסום ארז. תמורתם קיבל 75 אלף שקל.

פרקליטו, עו"ד יוסף לילוף, ביקש מבית המשפט להתחשב בעזרה שהושיט בלכידתם של יתר המעורבים בפרשה. "זהו אינטרס של המדינה לעודד אנשים מסוגו של הנאשם לעזור בלכידת עבריינים", הסביר הסניגור.

במסגרת ההסכם החליטה התביעה לא לדרוש להטיל עליו את העונש המירבי על קשירת קשר לביצוע פשע, פריצה וסחר בנשק. הצדדים הסכימו, שליברטי יישלח לשבע שנות מאסר בפועל. ההסכם טעון אישור השופטת רות אבידע. העונש המירבי בגין עבירות אלה הוא 15 שנות מאסר.

יורם ליברטי. העונש הצפוי לו בעקבות ההסכם עם המדינה – שבע שנות מאסר צילום ארכיון: "ישראל סאן"

מטען סרק בבית הספר

מטען סרק התגלה אתמול בבוקר בבית הספר היסודי "המגינים" בחולון. שני תלמידים גילו חפץ חשוד והזעיקו את האחראים על הביטחון והמנהלה. תוך זמן קצר הגיעו למקום כוחות משטרה וחבלנים ומאות התלמידים פונו משטח בית הספר. החבלנים בחנו את החפץ החשוד ולאחר מכן הופעל הרובוט המשטרתי (בתמונה) התברר כי מדובר במטען סרק. מן המשטרה נמסר כי מדובר במעשה קונדס וכי חוקרים בודקים מי הניח אותו. כתב: עתי"ם; צילום: קוקו

ניצול שואה הוזמן לגור באוסטריה לאחר שלא נמצא לו דיור בארץ

מאת אבי אשכנזי

ממשלת אוסטריה הזמינה ניצול שואה בן 74, שעלה לישראל לפני חמש שנים, לבוא להתגורר בתחומה, לאחר שלא הצליח למצוא כאן דיור של קבע.

קורט רוזנברג הוא אחד הניצולים הבודדים מתלמידי של יאנוש קורצ'אק, שנרצחו במחנה ההשמדה אושוויץ. לאחר המלחמה מצא רוזנברג את עצמו בחלק הסובייטי של פולין. מאוחר יותר השתקע בקווקז, תחת המשטר הסובייטי. לפני כחמש שנים, לאחר מאמצים רבים, הצליח לעלות ארצה עם אשתו ובתו.

המשפחה התאכסנה במרכז קליטה בקריית־ים, המיועד לשכן עולים במשך תקופה של עד שלוש שנים לאחר עלייתם. חמש שנים עברו מאז, אך עד כה לא נמצאה למשפחה דירת קבע והם ממשיכים לגור בחדר הצפוף.

לפני כשנתיים חלה הדרדרות במצב בריאותו של רוזנברג. הוא לקה בשבץ מוחי ונותר משותק בידו וברגלו. "קשה לו לעלות חמש קומות כשהמעלית בהוסטל מתקלקלת. דירת המגורים שלו אינה מאפשרת שהיה ארוכה כפי שהמשפחה שוהה בה", אומרת מרכזת העולים בעיריית קריית־ים, יוליה קפלן.

לאחרונה פנו אישי ציבור, בהם ראש עיריית קריית־ים, עו"ד שמואל סיסו ואנשי הפורום הציוני, בהם נתן שרנסקי, למשרד הקליטה ולמשרד השיכון, בבקשה למצוא לרוזנברג דירה הולמת, אולם עד כה לא נמצא פיתרון.

■ "הפסדתי 5 שנים"

לפני כמה ימים קיבלה משפחת רוזנברג מכתב רשמי מממשלת אוסטריה. מתברר כי באוסטריה שמעו על תלמידו של קורצ'אק החי בתנאים קשים בישראל והחליטו להזמין אותו ואת משפחתו להתגורר שם, בתנאים הולמים.

"40 שנה רציתי לעלות לישראל. חיפשתי את הדרך להגיע ארצה, אבל פה הפסדתי חמש שנים מחיים שלי. לא דואגים לי ולא מאפשרים לי למות בכבוד", אומר רוזנברג בכאב.

ממשרד השיכון נמסר בתגובה, כי רוזנברג נחשב לעולה חדש והטיפול בו הוא באחריות משרד הקליטה.

ממשרד הקליטה נמסר כי לאחר שרוזנברג לקה בבריאותו, הובאה בקשת המשפחה לדיון בוועדת החריגים הארצית במשרד, שהכירה בזכאותם לקבלת פתרון דיור ציבורי. היות והמשפחה מבקשת פתרון דיור ציבורי בקריית־ים בלבד, עושה משרד הקליטה מאמצים למציאת דירה מתאימה בעיר. ברגע שתתפנה דירה מתאימה, היא תוצע להם.

סרבן המסים מגבעתיים נעצר שוב: מסרב לשרת במילואים

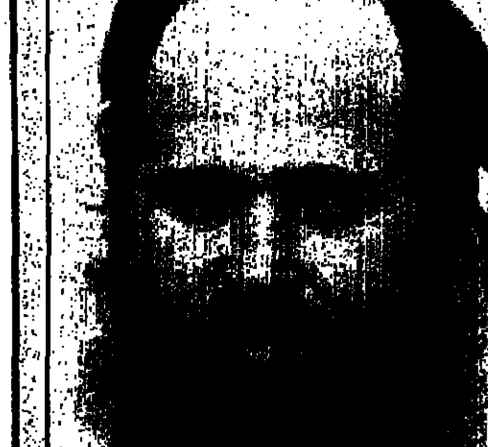

אוהד קמין: "אני מפסיק לשתף פעולה עם השלטון"

מאת עדי כץ

אוהד קמין, סרבן מסים מגבעתיים, שנעצר לפני כשנה לאחר שלא שילם מס הכנסה במשך שנתיים, ממניעים אידיאולוגיים – נעצר אתמול שוב. הפעם, בשל סירובו לשרת במילואים.

לפני שנה הכריז קמין, בן 40, בעל חנות למכשירי כתיבה בגבעתיים, על מרד מסים. חוקרי מס־הכנסה שהגיעו לביקורת בחנותו, גילו בה שלט ענק, שעליו נכתב, כי הוא אינו משלם מסים מטעמים אידיאולוגיים. קמין נעצר ושוחרר בערבות, חנותו נסגרה בפקודת מס־הכנסה ונאסר עליו לצאת מהארץ עד למשפט.

לאחר מעצרו החליט קמין לסרב גם לשירות המילואים. בתשובה לצו התייצבות שהגיע לביתו לפני כמה חודשים, כתב לשלטונות הצבא, שאינו מתכוון להתייצב למילואים מכיוון שאינו מוכן להשקיע מזמנו בגוף הנכפה עליו בניגוד לרצונו. "השירות במילואים", כתב, "מהווה פגיעה בזכותי לחיי ובקנייני".

קמין הוכרז עריק. אתמול נסע לירושלים. שוטר שעצר את המכונית בה נסע, ביקש את זהות היושבים במכונית וחשף אותו. קמין הועבר לידי המשטרה הצבאית.

"אני לא מוכן לציית לחוקים שמזיקים לי", אמר קמין למעריב בעבר. "החלטתי לפטר את הממשלה מניהול ענייני. אני מפסיק לשתף פעולה עם השלטון".

קמין משמש אביה הרוחני של קבוצת אנשים, המאמינים ברעיונות של אנרכיזם [illegible], תורתם של הסופרת איין ראנד והפילוסוף ד"ר משה קרוי.

מילוא הציע לדניאל אורן לנהל את האופרה הישראלית

מאת אורה בינור

המנצח דניאל אורן הוא המועמד של ראש עיריית תל־אביב, רוני מילוא, לתפקיד מנהל האופרה הישראלית – כך אישר אתמול דובר העירייה, משה מירון.

מילוא נסע לחו"ל בסוף השבוע, בענייני קרן תל־אביב לפיתוח וביום שישי נפגש לשיחה עם אורן בגנואה. בשיחה הביע אורן את הסכמתו העקרונית לשמש כמנהל והאמנותי של האופרה.

עם שובו מחו"ל במוצאי שבת, שוחח מילוא עם זלמן שובל, מהנהלת האופרה, ובשבוע הבא תיערך פגישה בנושא עם בכירי הנהלת האופרה, האמורים לקבל את ההחלטה הסופית על המינוי.

אורן אמור להחליף את אורי עופר, שהודיע על התפטרותו, אולם מאחר שבא מתחום המוסיקה, יש לשער שהוא יחליף למעשה את גארי ברתיני, המנהל המוסיקלי הנוכחי של האופרה, ואדם נוסף ייבחר למלא את תפקיד המנהל האדמיניסטרטיבי.

"נערי רפול": מפקדינו מכים, מקללים, משפילים ומאיימים

חיילים שגוייסו לצה"ל במסגרת הפרוייקט לקידום אוכלוסיות מיוחדות מספרים על חיים תחת משטר פחד ■ דובר צה"ל: הטענות ייבדקו

מאת יהודה גורן

חיילים שגוייסו באמצע החודש לצה"ל לטירונות במסגרת הפרוייקט המכונה "נערי רפול" (מרכז קידום אוכלוסיות מיוחדות), מתלוננים על מסכת של התעללויות מצידם של המפקדים בבסיס.

לדברי החיילים, הם סבלו מאיומים, השפלות, גידופים, הכאות, עונשים קשים, איומים ברצח וכהתאבדות וטירטורים אחרים.

אחד הטירונים, יניב אלבז מטירת הכרמל, שאביו נכה צה"ל בשיעור 100 אחוז, סיפר כי לאחר שהגיעו מים עד נפש, "דרך החייל א.ס. כדור את נשקו ובנוכחות חיילים הצמיד את הרובה לראשו של מפקד הפלוגה והודיע לו כי אם לא יפסיק לטרטר אותו ולהתעלל בו – יירה בו ויתאבד". כמה מדריכים התנפלו על החייל, כבלו אותו באזיקים והוא נשפט ונכלא. חייל נוסף הכניס גם הוא כדור לקנה ואיים בהתאבדות.

שני חיילים ניסו לברוח מהבסיס בגלל הטירטורים: אחד נתפס בצומת גולני ע"י המשטרה הצבאית והוחזר לבסיסו. לדברי חבריו, כשהובא למקום, הוכנס לחדר והוכה. לאחר מכן הוצא החוצה כבול באזיקים.

החייל השני שניסה לברוח מהבסיס נתפס בשער הבסיס, הוחזר ע"י רב הסמל הפלוגתי כשהוא כבול באזיקים. לטענת הטירונים, הוא הוכה לעיניהם באגרופים בגבו ובבעיטות.

■ "שכונה זבל"

טירון אחר, ל.ש., נענש בריצה סביב הבסיס במשך כמה שעות. מדי פעם נפל מרוב תשישות – אך הוקם ונצטווה להמשיך לרוץ.

טירון בשם ש.ב. קיבל מאימו זוג כפפות לחורף. מדריכה העניישה אותו בריצה סביב הבסיס במשך כמה שעות. הסיבה: "כי לא ביקשת ממני רשות לקבל את הכפפות מאימך".

הטירון יניב אלבז סיפר כי רס"פ המחנה גוער בטירונים בכנסת "אני אחנך אתכם. זה לא שכונה זבל וכל החרה שהיה לכם באזרחות". לדבריו, כאשר שואל הרס"פ טירון "מי אתה?" מחייב הטירון להשיב בכינוי הגנאי "חנון".

אלבז טען כי מזה שנים שהוא סובל ממיגרנה קשה. "באזרחות קיבלתי את התרופה מיגרלב שנרכשה רק בבית מרקחת פרטי, ולעיתים העבירו אותי לבית חולים לטיפול עד שהכאבים הנוראים היו חולפים". לדבריו, קיבל התקפת מיגרנה בטירונות. הוא התחנן שישלחו אותו לטיפול מיידי – אך לדבריו נענה בשלילה. "בבסיס אין את התרופה מיגרלב, היחידה שעוזרת לי".

אלבז סיפר עוד כי לאחר הגיוס קיבלו החיילים חיסונים בבקו"ם. "כשהגענו לבסיס בחוות השומר, התפתחו אצלי בגלל הזריקות שני פצעים מוגלתיים. ביקשתי טיפול ביחידה ולא קיבלתי. בסוף השבוע האחרון יצאנו לחופשת שבת ראשונה. כשראו הורי את הפצעים, לקחו אותי מיד לבית החולים בחיפה. הרופא שם שאל מדוע לא טיפלו בפצעים מיד כשהתגלו, אלא רק כעת כשיש מוגלה ודלקת רצינית. קיבלתי 6 גימלים וקיבלתי גם 39 מעלות חום.

■ "מתים מפחד"

"מתעללים בנו. מגדפים, משפילים, מאיימים במכות ומקללים אותנו. קוראים לנו 'נמושות', צועקים 'נעשה בכם מה שנרצה'. אם מישהו זז סנטימטר במיסדר – שמים עליו ג'ריקן עם 10 ליטרים מים והוא חייב להקיף את המחנה. הרס"ר מסתובב בבסיס עם אזיקים בידיו ומנופף בהם לעברנו. אנו חיים כל הזמן תחת איומים. רוב הטירונים מתים ורועדים מפחד, אלה שני שבועים מאיימים בהתאבדות ובירי בראש. שמענו שכבר היו כאן בעבר מקרי התאבדות וחייבים לדאוג ולהתריע לפני שזה יקרה שוב הלילה", אומר יניב אלבז.

● בתגובה לטענות מסר אמש דובר צה"ל כי טענות החייל ייבדקו על ידי מיפקדות הבסיס.

זוג הורעל מתנור גז ונמצא ללא הכרה

מאת יעל אבי־יצחק

במאי התיאטרון אבישי מילשטיין וידידתו קרין לוי, נמצאו אתמול בדירה בירושלים כשהם מחוסרי הכרה, כתוצאה מהרעלת גזים שדלפו מתנור.

השניים טופלו בבית חולים בירושלים, ולאחר שחזרו להכרתם פונו לתא־הלחץ בבית החולים רמב"ם בחיפה.

מילשטיין, תושב תל־אביב בן 31, עסק לאחרונה בבימוי ההצגה 'מארה סאר' בסטודיו למשחק של ניסן נתיב בירושלים. שלשום הגיע מילשטיין לירושלים לחזרות עם תלמידי השנה השלישית בסטודיו. לאחר מכן, יצא עם ידידתו קרין לוי, בת 24, לדירתה בדרך חברון בירושלים. השניים בילו את הלילה בדירתה של לוי, והיו אמורים להגיע אתמול בבוקר לחזרות בסטודיו. לאחר שהשניים לא הגיעו לחזרות, יצא ידיד של השניים לדירתה של לוי ומצא את מילשטיין ולוי ללא הכרה על השטיח בסלון הדירה. נראה שהשניים הורעלו במהלך הלילה כתוצאה מפליטת הגזים הרעילים מתנור הגז שנמצא בדירה.

כוכבי ההצגה "חמץ" מתכוננים לעליית המסך. ההצגה, מאת שמואל הספרי ובבימויו מועלית בתיאטרון בית לסין. אורחי "מעריב" נכחו אמש בגאלה מיוחדת וקיבלו חבילות שי של "ז'נס קוסמטיקס" צילום: קוקו

GALCOM

גלקום מערכות תקשורת (ישראל) בע"מ

(להלן - "החברה")

הודעה מתקנת בדבר הצעה פרטית של ניירות ערך בהתאם לתקנות ניירות ערך (הקצאת ניירות ערך בחברה רשומה שהוצעו שלא לציבור), התשנ"ב-1992 (להלן - "התקנות")

בקשר עם הצעה פרטית בהתאם לתקנות של 500,000 מניות רגילות בנות 1 ש"ח ושל 160,000 אופציות בלתי סחירות (להלן - "האופציות"), שתוארה בדו"ח מיידי, הודעה למחזיקי מניות ומודעות בשני עיתונים מיום 8.1.95 (להלן-"המודעות"), ובעקבות הערות שנתקבלו מרשות ניירות ערך, נותנת בזאת החברה הודעה על תיקונים למודעות כדלקמן:

1. בסעיף 2.1 למודעות, המפרט את הניצעים וניירות הערך המוצעים להם, תתווסף כוכבית (*) ליד שמה של לירז מערכות (השקעות) בע"מ, ומתחת לטבלה תתווסף ההערה כדלקמן:
"* לירז מערכות (השקעות) בע"מ, הינה חברה בת בבעלות ושליטה מלאה של לירז מערכות בע"מ, חברה ציבורית שניירות ערך שלה נסחרים בבורסה, אשר עיקר עיסוקה הינו במתן פתרונות תוכנה ללקוחות ואשר בעלי העניין העיקריים בה הינם קילמן אריה (29.54%), ינאי זאב (16.55%), קבוצת בנק הפועלים (11.45%), חברת השקעות דיסקונט בע"מ (8.71%), פ.א.ו.ס. טלויזיה בכבלים בע"מ (8.81%), אילנות דיסקונט (5.05%), קבוצת בנק מזרחי (5.91%) וקופות גמל וקרנות נאמנות שונות (כ-13.98%)."
2. סעיף 2.2 למודעות יתוקן ובמקומו יבוא:
"2.2 כאמור בדו"ח המיידי שפרסמה החברה מיום 8.1.95, יעקב שחר, ישראל קז, וחברה אחות של לירז מערכות (השקעות) בע"מ, התקשרו עם החברה בהסכם מיום 5.1.95, על פיו רכשה מהם החברה את כל הון המניות המוצא של חברה פרטית בשם ישרא-דאטה ריק בע"מ (להלן- "ישרא-דאטה") (25% מי. שחר, 25% מי. קז ו-50% מהחברה האחות הנ"ל). סך כל התמורה בגין רכישת ישרא-דאטה הסתכם ב-520 אלפי ש"ח במזומן, וכן החזר הלוואות בעלים שהעמידו המוכרים לישרא-דאטה, בסך 680 אלפי ש"ח. על פי ההסכם הנ"ל, בין השאר, יעמידו המוכרים לחברה ולישרא-דאטה שירותי ייעוץ במשך שנה, בתמורה ל-10% מהרווח התפעולי, לאחר הוצאות מימון ולפני מס של ישרא-דאטה, במשך שלוש שנים. נכון לתאריך פרסום תיקון זה, הושלמה עסקת רכישת ישרא-דאטה הנ"ל, העסקה אינה מותנית בביצוע ההקצאה על פי הודעה זו."
3. סעיף 6.2 למודעות, המפרט את אחד מנימוקי הדירקטוריון בדבר עדיפות ההצעה הפרטית, יתוקן ויהיה כדלקמן:
"6.2 עיקר עיסוקה של החברה ושל ישרא-דאטה (שהיא כיום חברה בת של החברה), הינו בתחום החומרה למערכות מיחשוב ותקשורת. לניצעים ולחברות הקשורות אליהם או הנמצאות בשליטתם, ידע וקשרים מסועפים בתחום המיחשוב בכלל והתוכנה בפרט (לירז), המשלים לתחומי הפעילות של החברה או עם לקוחות פוטנציאליים למוצרי ופעילות החברה (שחר וקז), ולפיכך, שיתוף פעולה עימם והגברת עניינם בחברה, עשוי לתרום לחברה ולפעילותה."

גלקום מערכות תקשורת (ישראל) בע"מ

מגן 94 עמותת נפגעי המדיניות הכלכלית
ת.ד. 8026 ת"א 68029

לחוסכים בקופות הגמל (עמיתים) למשקיעים בקרנות נאמנות ולמשקיעים בבורסה

1. ממשלת ישראל החליטה לפגוע בנכסינו האישיים ולשעבד את עתידנו הכלכלי.
2. נטל המס על האזרח הגיע לשיא עולמי.
3. למעלה מ־2 מיליון חוסכים בקופות גמל הפסידו בין 8% ל־14% מכספם.
4. משקיעים בקרנות בנקאיות ובמניות בבורסה הפסידו בין 45% ל־90% מהשקעתם.
5. הבנקים פיתו אזרחים תמימים לקבל הלוואות ואשראים כשידעו שהציבור יפסיד עכשיו הם רודפים אחרי האזרחים בתביעות, איומים במשפט ועיקולים.

לא נשתוק!!!

מגן 94 עמותת נפגעי המדיניות הכלכלית קוראת לכל, מי שיש לו קופת גמל קרן נאמנות והשתלמות והשקעה ישירה בבורסה להצטרף לשורותיה.

ביחד נדרוש:
1. מחיקת חובות לא רק לקיבוצים אלא גם ובעיקר לאזרחים.
2. ביטול מיידי של המס הלא צודק על הבורסה.
3. הקמת ועדת חקירה שתבדוק את הסיבות והאשמים לקריסת שוק ההון.
4. הפסקת הליכי גביה נגד חייבים עד מסקנות ועדת החקירה.

אסור לך לשבת ולחכות לניסים
הצטרף עוד היום לעמותה
מלא את הספח ושלח אלינו. כוחנו באחדותינו.

לכבוד "מגן 94", ת.ד. 8026 ת"א מיקוד 68029
ברצוני להצטרף לעמותה. שם ______
כתובת ______ טלפון ______ ת.ז. ______

ועדי/נציגי עובדים מתבקשים לפנות בכתב ולציין "נציגי עובדים" על גבי המעטפה. אנו נתקשר אתכם.

פעילות העמותה ממומנת מכספי מתנדבים. תרומתך תתקבל בברכה.
העברות יש לבצע לפקודת "מגן 94". בנק דיסקונט סניף 41 מס' חשבון 751553 או לשלוח צ'ק לת.ד. 8026 ת"א בצרוף מעטפה מבוילת להחזר קבלה.

ולדימיר ז'ירינובסקי ניסה לשכנע עיתונאית אמריקנית לקיים אורגיה עם שומרי ראשו - לעיניו

"מעולם לא נתקלתי בהטרדה מינית מהסוג הזה", אמרה העיתונאית הנדהמת

ולדימיר ז'ירינובסקי

מאת בן כספית
סופר מעריב בניו־יורק

"שבו כאן ותלטפו לה את הרגליים. תרגשו אותה. תעבדו עליה בעדינות. שתי משהו, נשמר. שתי משהו, תרגישי יותר טוב. תירגעי. תהנעי" – דבריו של ולדימיר ז'ירינובסקי, המשיג הרוסי, שניסה לשכנע עיתונאית אמריקנית לקיים אורגיה עם שומרי ראשו – לעיניו.

השערוריה תיחשף בגליון הקרוב של פלייבוי, שיגיע בחודש שעבר את העיתונאית היהודיה, תשר גולד, לראיין את ז'ירינובסקי לצורך כתבת שער. במקום ראיון, נאלצה גולד להשקיע את כל מרצה בנסיונות להתחמק מהטרדותיו המיניות של ז'ירינובסקי.

כותרת סיפור השער של פלייבוי, לפיכך, תהיה "ז'ירינובסקי – פוליטיקה של הטרדה מינית". ה"ראיון" התקיים בספינת טיולים מפוארת ששייטה על נהר הוולגה וחילופי הדברים בין גולד לז'ירינובסקי הוגדרו אתמול על ידי הרכילאית הניו־יורקית ליז סמית, כ"מדהימים ולפעמים מפחידים".

הפשיסט הרוסי חזר, שוב ושוב, לנושא המין, ולא הסכים לדבר על שום דבר אחר. הוא דיבר על סקס באופן כללי ועל סקס בהקשר לג'ניפר גולד. הוא נזף בה על כי היא "אונסת בנוכחותה" את שומרי ראשו, ביקש ממנה ומהמתורגמנית שלה לקיים את הראיון כשהן חשופות חזה, הודה שהוא להוט במיוחד אחר מין קבוצתי ומאוד אוהב לצפות, מהצד, באורגיות פרועות.

"הו, תענגו אותי קצת, כדי שאוכל לישון בשקט", חזר וביקש, "אתם ארבעה כאן, שני גברים ושתי נשים, תראו לי קצת אהבה של ארבעה, אני אצטרף אליכם בהמשך, בשבילי זו הדרך הטובה ביותר ליהנות".

גולד, במאמצים עליונים, הצליחה מדי פעם להסיט את נושא השיחה ולחזור למתכונת כלשהי של ראיון, אך ז'ירינובסקי לא הניח לה להתמיד בכך והמשיך, בעקשנות, להציע לה הצעות מגונות.

אבל התלהבותו מנשים, מסתבר, היא חרגונית. גולד שאלה אותו איך הוא רואה את האינטליגנציה הנשית לעומת הגברית, וז'ירינובסקי ענה: "לנשים קשה מאוד לחשוב באופן גלובלי". על הילארי קלינטון, אפרופו, הוא אומר: "היא לא מניחה לבעלה להתרכז בבעיות המדינה. אני חושב שכשהוא היה מושל ולא שילם מיסים, הוא בסך הכל ניסה להעלות את משכורתו כדי שיוכל לרצות את צרכיה. הוא היה זקוק לכסף כדי לגרום לה הנאה, לקנות לה מתנות. נשים הן הדוחפות גברים לפשע בדרך כלל".

יש לו גם דעה מגובשת על האופן בו צריכה אשה לאבד את בתוליה: "בתולה לא צריכה סתם להתמסר. אשה צריכה לאבד את בתוליה באלימות. אני נרגע מהקול של אשה בוכה ודומעת. הסבל הנפלא הזה... זה מענג אותי. אבל אני לא אוהב כשאשה מדברת תוך כדי המעשה. היא צריכה לבכות, לבכות, לבכות. לא להגיד שקופאות לה הרגליים או לבקש שמיכה".

וגולד עצמה, נסערת, אמרה עם תום החוויה: "מעולם לא נתקלתי בהטרדה מינית מהסוג הזה".

לפחות 38 איש נהרגו בהתפוצצות מטען באלג'יר

מאת שפי גבאי ובן כספית
סופר מעריב בניו־יורק

לפחות 38 איש נהרגו, ולמעלה מ־256 נפצעו בהתפוצצות מטען חבלה גדול בתוך אוטובוס מלא נוסעים במרכז הבירה אלג'יר.

האוטובוס התפוצץ קרוב לשווקים הסואנים מול המטה הארצי של משטרת אלג'יריה. ההתפוצצות הרעידה את העיר כולה.

ממשלת אלג'יריה האשימה את המחתרות האיסלאמיות בביצוע המעשה, בהן מחתרת "הצבא האיסלאמי להצלה", הזרוע הצבאית של חזית ההצלה האיסלאמית ואת הקבוצה האיסלאמית החמושה המורכבת אורחים אלג'ירים, שהתנדבו בשעתם למלחמת אפגניסטאן.

● בארה"ב קובע דו"ח חקירה מיוחד, שפירסמה אתמול הליגה נגד השמצה בניו־יורק, כי לתנועת החמאס משרד קישור קבוע בטהראן, ובו מתבצע התיאום בין ראשי התנועה לבין האיראנים. הדו"ח – "החיזבאללה והטרור העולמי בהשראת איראן" – חושף את פעילות החיזבאללה ברחבי העולם ואת הקשרים בין התנועה לבין איראן ותנועת החמאס.

הדו"ח טוען כי החיזבאללה אחראית למרבית מעשי האלימות נגד מטרות אמריקניות, מערביות וישראליות בעשור האחרון. בין הפעולות הללו פיצוץ מטה המארינס בביירות ב־1983, פיצוץ השגרירות הישראלית בבואנוס איירס ופיצוץ המרכז הקהילתי היהודי במקום.

● בניו יורק החל אתמול משפטם של השייך המצרי עומאר עבד אל רחמן ו־11 מחסידיו, הנאשמים בתכנון מסע טרור בארה"ב. שלושה מחסידיו של עבד אל רחמן הורשעו בפיצוץ במגדלי התאומים לפני כשנתיים.

ג'ראלד דארל, הסופר והזואולוג, מת בגיל 70

הסופר והזואולוג הבריטי ג'יראלד דארל מת אתמול באיי התעלה בבריטניה, בגיל 70. דארל כתב למעלה משלושים ספרי מסע, בהם "משפחתי וחיות אחרות", "קרובתי רודיי ואחרים". ברבים מספריו הוא מתאר את בעלי החיים בהם נפגש במהלך עבודתו ועל הרפתקאות שעבר עם משפחתו.

דארל נולד בג'משדפור שבהודו. אחיו, לורנס דארל, היה אף הוא סופר מפורסם. יחד עם משפחתו, עבר לאי היווני קורפו, ועם פרוץ מלחמת העולם שב וחזר לבריטניה. מאז ילדותו, גילה התעניינות מרובה בבעלי חיים, ובשנים האחרונות הקדיש עצמו לגן החיות שלו באי ג'רזי שבבריטניה. הוא נודע כאיש צבעוני, בגרגרן אנין טעם, כסופר וכשדרן מפורסם. רויטר

צילום: א.פ.

עשרות הרוגים בגרמניה ובצרפת; פינוי אזרחים בהולנד:

"שיטפון המאה"

מאת ... שמרון ומרדכי תיימוביץ
שליחי מעריב בבון ובפאריס

... משפחה לסבול מגל השטפונות, ... לאבידות בנפש וברכוש, ופגע ... מצרפת ועד גרמניה. בהולנד ... השטפונות לפינוי האזרחים הגדול ... 40 שנה – כ־80 אלף איש.

... אישה כבני אדם, כהם ילד בן ... בשטפונות העזים שפוקדים ... את מערב גרמניה. קלן, שעל ... וריין, נראית כמו ונציה והזאים ... בימים הקרובים, ימשיכו המים להציף אזורים נוספים. "שטפון המאה" טוענים המומחים, שמרגישים כי הנזקים הכבדים שספגו הערים לגדות הנהרות ריין, מוזל ומיין, הם תוצאת נסיון האדם לרסן את הנהרות.

בעיר קלן אף הוקמו פיגומים, המאפשרים לאזרחים לנוע מעל למים וסירות של שרותי התילוץ מספקות מזון לעשרות אלפי הדיירים שלא יכולים לצאת מבתיהם.

מומחים מרגישים, כי למרות הנזקים הרבים לרכוש, קטן יחסית מספר האבידות בנפש, בגלל תקני הבנייה המחמירים של גרמניה. מערכות חשמל והטלפון ממשיכות לפעול גם ברבעים שהוצפו במים בגובה שני מטרים. רק אספקת הגז מנותקת מחשש לפיצוצים.

בצרפת גרמו השטפונות לאבידות בנפש רבות יותר. 16 איש נהרגו ומאות פונו מבתיהם. 43 מחוזות, כמחצית ממחוזות המדינה, נשטפו במים והוכרזו אזורי אסון טבע. כ־140 אלף איש, במחוז סן־מריטים בנורמנדי, נאלצו להרתיח את מי השתיה, לאחר שהשטפונות זיהמו את המאגרים.

בפריס עלו מי הסיינה לגובה של 4.90 מטרים מעל הממוצע, כמעט כל המעברים המהירים שבצידי הנהר נסגרו. כמו כן, הופסקה תנועת ספינות התיירים על הסיינה.

זה יכול לקרות גם לך
אל תחכה - עשה מנוי לבב!

נטלי שרות מנויים פרטי לניידות טיפול נמרץ לב

במלאת שנה לפטירתו של אבי־הפצועים

ר' שמחה הולצברג ז"ל

נעלה לקברו ביום חמישי, ב' אדר א' תשנ"ה, 2 בפברואר 1995, בשעה 12.00, בבית הקברות סנהדריה ירושלים.

המשפחה

בצער רב אנו מודיעים על פטירת אשתי, אמנו וסבתנו האהובה

נעמי סוסל

הלוויה תתקיים היום, יום שלישי, ל' בשבט תשנ"ה, 31.1.95, בשעה 12:00, בבית העלמין שדה יהושע (לשעבר כפר סמיר), שער מס' 1.

אבלים: בעלה: אריה סוסל
בתה וחתנה: יהודית ואילן
בנה וכלתה: קובי וחנה
בנה וכלתה: צבי ואלישבע
נכדיה: מיכל, דני, יעל, גלי, יואב, ערן, נדב, יותם וגלעד

מושב אביעזר

משתתף באבלם הכבד על מותם בטרם עת של

בני משפחת ברנס

סיני ז"ל
מירי ז"ל
תמיר ז"ל

תושבי אביעזר

במלאות שלושים לפטירת יקירתנו

רות נבו

ז"ל

בת זהבה ושלום הלוי

נעלה לקברה לאזכרה וגילוי מצבה ביום חמישי, 2.2.95, בשעה 16:00, בבית העלמין בהרצליה.

משפחות: נבו, אורנס, שריד ובני"ב

ועד אגודת "צהלה" ותושביה

מתאבלים על מותו של החבר

אהרן דונג'י ז"ל

ומשתתפים בצער המשפחה

קבלת מודעות אבל ל"מעריב"
03-383838

בצער רב וביגון קודר אנו מודיעים על פטירתו של ראש משפחתנו

יונתן בירמן

ז"ל

ההלוויה תתקיים היום, יום שלישי, ל' בשבט תשנ"ה, 31.1.95, בשעה 13.30, בבית העלמין הישן חוף הכרמל, חיפה.

נפגשים ע"י השער הראשי.

יושבים שבעה בבית המנוח, רח' אלחנן 15, חיפה.

האבלים:
אשתו: רוזה (שושנה)
בנו וכלתו: בנימין ורחל בירמן
בתו וחתנו: מרים ורפי המר
נכדיו, ניניו וכל בני המשפחה

לבני בירמן ומשפחתו

משתתפים באבלכם עם הלקח מכם יקירכם

יונתן בירמן ז"ל

מייסד החברה

צוות עובדי חברת בירמן עצים וחומרי בנין בע"מ

גרשון לוי

נפטר בשיבה טובה

ההלוויה תתקיים מחר, יום רביעי, א' באדר א' התשנ"ה, 1.2.95, בשעה 14:00, בהר המנוחות בירושלים.
היציאה מבית ההלוויות "שמגר" בשעה 13:30.
אוטובוס ייצא מבית המנוח ברח' לוחמי גליפולי 58, יד אליהו, בתל־אביב, בשעה 12:00.

האבלים: בניו, כלותיו, נכדיו ונכדותיו, ניניו ונינותיו, אחיו ואחיותיו

בצער רב אנו מודיעים על פטירת אמנו וסבתנו היקרה

נינה (בלומה) שמעונוביץ

לבית הוכמן מלודז', פולין

ההלוויה תתקיים היום, יום שלישי, ל' בשבט תשנ"ה, 31.1.95, בשעה 13:30, בבית העלמין בחולון. נפגשים ליד השער החדש.

בנה: דוד שמעונוביץ וב"ב
בתה: דורית מגדלבאום וב"ב

המרכז הרפואי שערי צדק ירושלים
צוות הרופאים והאחיות
מחלקה כירורגית ב'

משתתפים באבלה של סנדרה קטן במות עליה אמה

לילי יוספי

בשערי ציון תנוחמו.

רב חיימוביץ חברנו לעבודה

איתך באבלך הכבד במות

אביך ז"ל

בית רפא"ל

מבקר המדינה
המנהל הכללי
ומנהל נציבות תלונות הציבור
והעובדים במשרד מבקר המדינה

משתתפים באבלה הכבד של גב' אילנה קונסקר על פטירת

אביה ז"ל

ומביעים תנחומים למשפחה

משטרת ישראל

המטה הארצי / משטרת התנועה הארצית / מתנ"א צפון

משתתפים בצערו של רב־סמל זהבי שמעון במות עליו

אביו ז"ל

מעריב כל סוגי המודעות במבצע
177-022-1765
חיוג חינם עד 23:00

לשמואל שניצר

משתתפים באבלך על מות אחותך

אלה דודזון

ז"ל

משפחת "מעריב"

וינדרמן מרק

משתתפים בצערך על מות

אביך ז"ל

מי יתן ולא תדע עוד צער

מהנהלת לוין אפשטיין והעובדים

למשפחת יהושע

משתתפים באבלכם על מות

משה ז"ל

ב' פלסקוב סוכנות מכס וטרנספורט בינלאומי בע"מ

ליונתן גרבש

אתך באבלך על מות

אביך ז"ל

חברת סלקום וחבריך באגף מערכות מידע

למשפחת מוסקוביץ

משתתפים בצערכם במות

משה מוסקוביץ ז"ל

משפחות: ברזילי, יואלי, מרמורשטיין, סחר והשכנים

לברכה הדר

משתתפים באבלך הכבד במות

אביך

ההנהלה ועובדי מועצת הירקות

משטרת ישראל

המטה הארצי / אג"מ / מחלקת סיור ומבצעים / מדור בעלי חיים

משתתפים בצערו של רב־סמל מתקדם מיכאל דהרי במות עליו

אחיו ז"ל

מודעות אבל מעריב בנדנוס אשראי 24 שעות
177-022-9977

ש"ס נפרדת מהקואליציה: הצביעה אי־אמון בממשלה

הרב עובדיה יוסף רמז כי בשבוע הבא יורה לש"ס להפוך ל"אופוזיציה לוחמת" ■ ח"כ פנחסי: נפילת מס הבורסה – תוצאה של חילול שבת בבית רבין

מאת אריה בנדר ומנחם רהט

סיעת ש"ס הצטרפה אתמול לאופוזיציה והצביעה אי־אמון בממשלה, בעקבות חילול השבת בבית ראש הממשלה. למרות זאת, הדפה הממשלה את ההצעה ברוב של 57 נגד מול 43 בעד ושני נמנעים. הדיון במליאה התנהל כסימן הודעתו של שר האוצר על ביטול מס הבורסה. ח"כ רפאל פנחסי מש"ס, שנימק את החלטת סיעתו להצביע אי־אמון בממשלה, טען כי נפילת מס הבורסה הינה תוצאה ישירה של חילול השבת בבית רבין.

ח"כ שאול יהלום (מפד"ל) היה הסבר משלו מדוע כינס רבין כלכלנים בביתו דווקא בשבת: "ימיו של רבין כראש הממשלה כל כך ספורים, שהוא הוסיף גם את השבת כיום עבודה". יהלום ניבא כי הממשלה תיפול גם ללא הצבעות אי־אמון, כיוון שהיא נמצאת בתהליך התפוררות. "אין נושא אחד שהצלחתם בו. מי בכלל רוצה להצטרף אליכם? אני הייתי מעז להגיד עליכם מטומטמים? מי אומר לכם מטומטמים? ראש סיעתכם. אז אנחנו נשבור לו את המלה, חס וחלילה?"

ח"כ דוד מגן (ליכוד) קרא לבייגה שוחט ללכת הביתה, בעקבות החלטתו לבטל את מס הבורסה: "מי ישלם עבור האיוולת שלכם? מטומטמים נמאסתם".

הדברים הללו הרתיחו את ח"כ דליה איציק (עבודה) שעלתה לדוכן הנואמים וזעמה, קבלה על הצביעות התוגגת בכנסת והכניסה ליו"ר הליכוד, בנימין נתניהו, מתחת לחגורה: "בזמן שאתם תומכים בהצעת אי־אמון בעניין השבת, יו"ר האופוזיציה הודה קבל עם ועדה כי רמס את הדיבר 'לא תנאף'. אל תפלו בין דיבר ודיבר בעשרת הדיברות", אמרה לח"כים.

ח"כ אברהם שפירא (יהדות התורה), שהציג את הצעת האי־אמון, אמר: "מה יש ליהדות התורה בבית הזה אם לא נשמור על זעקת השבת? פיקוח נפש דוחה שבת אבל הבורסה לא דוחה שבת כי היא מזמן לא קיימת". ראש הממשלה, אמר, הוא ראש ממשלה של כלל ישראל, כולל הציבור החרדי ועליו להתחשב ברגשותיהם.

על כבודו של ראש הממשלה הגן השר משה שחל, שציטט מהמקורות ואמר כי השבת מייחדת את העם היהודי משאר אומות העולם. "ראש הממשלה אינו ממעיט בקדושתה של השבת, ההיפך הוא הנכון", אמר וסחט תגובות לעג מהסיעות החרדיות. בסך הכל, אמר שחל, הזמין רבין כמה אורחים להתענג על ארוחת השבת ולשוחח בנושאים כלכליים.

הרב עובדיה יוסף רמז אמש, כי ככל הנראה, מהשבוע הבא, תהפוך ש"ס לחלק מן האופוזיציה. אישים ששוחחו אמש עם הרב יוסף שמעו ממנו כי הוא נוטה יותר ויותר להורות לש"ס לעבור לאופוזיציה ולהיות "אופוזיציה לוחמת" – כזו שתהווה מטרד לממשלה.

בג"ץ הוציא צו על תנאי לבקשת הפרקליטות בפרשת האזנות־הסתר

הורה לשופט זכריה כספי לנמק מדוע לא יבטל החלטתו למסור את חומר החקירה לפרקליטיהם של החוקרים הפרטיים פרידן וצור

מאת שמואל מיטלמן

בג"ץ הוציא אתמול צו על תנאי, לבקשת פרקליטות המדינה, בשאלת מסירת חומר חקירה לנאשמי משפט האזנות הסתר, החוקרים הפרטיים, רפי פרידן ויעקב צור.

השופטים דב לוין, אליעזר גולדברג וצבי טל, הורו לשופט בית משפט השלום בתל אביב, זכריה כספי, ולשני החוקרים הפרטיים, לנמק תוך 15 יום מדוע לא תבוטל החלטת השופט, לחייב את התביעה למסור לשני הנאשמים חומר חקירה נוסף, בארבעה תיקים אחרים.

בהחלטתם להוציא את הצו לא קיבלו שלושת השופטים את טענת סניגורי החוקרים הפרטיים, כי יש לדחות את עתירת המדינה על הסף, משום שאין לבג"ץ סמכות להתערב בעירעור על החלטת ביניים של השופט כספי.

"לדעתנו, הסמכות נתונה לנו לדון ולהחליט בעתירה זו, בנסיבות החריגות, המיוחדות והמורכבות של העניין", קבעו השופטים, שהודיעו כי את נימוקיהם בסוגיית הסמכות, יתנו בפסק הדין הסופי בעתירה.

השופטים העירו עוד, כי אין הם רואים טעם בעיכוב פתיחות משפטם של שני החוקרים הפרטיים בשל העתירה התלויה ועומדת בבג"ץ, וכי הנאשמים יוכלו להעלות לפחות את טענותיהם המקדמיות במשפט זה.

בינתיים עתר אתמול לבג"ץ באותו עניין, החוקר הפרטי דוד ספקטור, המבקש כי החלטת השופט כספי למסור את כל החומר הנוסף לנאשמים, לא תחול על ההודעות שהוא עצמו מסר למשטרה (מלבד אלה שכבר נמסרו לנאשמים כחומר חקירה). ספקטור טוען, כי סיפק בהודעותיו למשטרה, "מידע מקצועי ומסחרי רב", שאין לו כל קשר לאישומים המיוחסים לפרידן ולצור, ולכן הם אינם זכאים לקבלו. הוא גם הביע חשש, שמסירת החומר תפגע בו ובלקוחותיו.

ברוך דיין האמת

בצער רב וביגון קודר אנו מודיעים על פטירתו של אבינו, אחי וסבנו היקר, איש צדקה וחסד

ר' אברהם יוסף אלקן ז"ל

ב"ר יחזקאל

הלוויה תצא היום, יום שלישי, א' דראש חודש אדר א' תשנ"ה (31.1.95) בשעה 3.00 אחה"צ, מבית הכנסת "חסדא" רח' הרב דסלר בני ברק, לבית העלמין של נציבי ישיבת פוניבז' בני ברק.

יושבים שבעה בבית בנו רפאל אלקנה (אלקן), רח' הנשיאים 48 פתח־תקוה.

אבלים:
בנו וכלתו: מרדכי ורותי אלקן וב"ב, שערי תקוה
בנו וכלתו: רפאל ושרה אלקנה (אלקן) וב"ב, פתח־תקוה
בנו וכלתו: זאב ומלכה אלקן וב"ב, רמת־גן
אחיו וגיסתו: יצחק ומרים אלקן וב"ב, רמת־גן

למרדכי אלקן

משתתפים באבלך במות אביך

אברהם אלקן

משפחת "מעריב"

בצער רב וביגון קודר אנו מודיעים על פטירתה של אמנו וסבתנו

שרה ברקוביץ ז"ל

יושבים שבעה בבית אפרים ברקוביץ, רח' ניצנים 23, כפר סבא.

המשפחה המתאבלת

במלאות 6 ו־7 שנים לפטירת יקירינו

שרה ופנחס אבן־בדוך ז"ל

נקיים אזכרה מחר, יום רביעי, א' באדר א', 1.2.95, בשעה 14:30, בבית העלמין שיכון ותיקים בנתניה. הסעה תצא מרחוב פינסקר (מאחורי השקם) בשעה 14:15.

המשפחה

לחברינו
אפרים ברקוביץ (סניף כפר סבא)
אליהו ברקוביץ (סניף כפר סבא)

אתכם באבלכם בהילקח מכם אמכם

שרה ז"ל

"אגד" – ההנהלה, החברים והעובדים

אנו מודיעים בצער רב על פטירת

שרה כהן ז"ל

מראשוני שדה יעקב

המתאבלים:
בניה: עלי, אוריאל, יהודה, אילן וחיים ובני ביתם

השבעה בבית המנוחה בשדה יעקב

לאלק ברייזבלט

אתך באבלך הכבד במות

אמך ז"ל

מהחברים לעבודה

מזג האוויר

בעולם

אמסטרדם: 2־10; בריסל: 2־15; ברלין: 3־5; ז'נבה: 6־9; מדריד: 6־10; לונדון: 3־7; ניו־יורק: (3־)־2; פאריס: 6־10; רומא: 7־15.

צ'אנס

תוצאות הגרלה מיום: ב'

♠	♥	♦	♣
7	9	8	K

תביעת דיבה ב־650 אלף ש"ח נגד "ידיעות אחרונות"

מאת סופר מעריב

תביעת פיצויים בסך 650,000 שקלים הוגשה אתמול בבית המשפט המחוזי בבאר־שבע נגד העיתון "ידיעות אחרונות" ועורכו משה ורדי. מהות התביעה: הוצאת לשון הרע.

התביעה הוגשה בעקבות כתבה שפורסמה ב־27 במאי 94 במוסף השבת של 'ידיעות אחרונות'.

תחת הכותרת "תן לי ואשמור לך", מייחסת הכתבה לאנשים שונים, שעבדו או עובדים במפעלי ים המלח, חשד של דרישת הטבות בגין מסירת הזמנות לספקים שונים, המספקים לחברה מוצרים או שירותים.

התובע, שלמה בן שמחון, עבד במפעלי ים המלח משנת 54 עד ל־31 בדצמבר 88, מועד בו פרש לגימלאות. בתפקידו האחרון, שימש כראש יחידת שירותי החצר בחברה. בכתבה מיוחסות לו דרישות שדרש, כביכול, מבעל קונדיטוריה לתת לו עוגות במתנה, כל אימת שהזמין עוגות עבור מסיבות במפעלי ים המלח בע"מ. מכתב התביעה שהוגש על־ידי עו"ד דן מירקין, נטען כי הנתבעים לא טרחו לבקש את תגובתו של התובע לפני פרסום הכתבה, וכי הטענות המיוחסות לו, אינן אמת. "תוכן הכתבה עלול לבזות את התובע בשל מעשים, התנהגות ותכונות המיוחסות לו בכתבה, להשפילו בעיני הבריות או לעשותו מטרה לשינאה, לבוז או ללעג מצידם", נטען בכתב התביעה.

טרם הוגש כתב הגנה.

בוש: מבקש לטפל בשיחרור רון ארד

נשיא ארה"ב ג'ורג' בוש אמר אתמול בבוסטון כי הוא מבקש ליטול על עצמו את הטיפול בשחרורו של הנווט השבוי רון ארד וכי יקדיש לכך מאמצים ניכרים בתקופה הקרובה. בוש אמר את הדברים בפגישה שקיים אתמול עם שר המדע והשיכון בנימין בן־אליעזר, שבא לטקסס כדי להשתתף בוועידה השנתית של קבלני הבניין בארה"ב. "הנושא הזה מעניין אותי ואני מוכן לטפל בו", אמר בוש לבן־אליעזר.

אבינועם בר־יוסף וחמי שלו

נבחרת הכדורגל חוזרת שוב לאימונים

עופר מזרחי, אתמול באימון הנבחרת — צילום: עדי אבישי

שיף: אני האמן

[illegible]

וקאפטונה בחוץ

מאמן נבחרת ישראל מתחיל אולי, בלחימה הפסיכולוגית לקראת המשחק נגד צרפת בעוד חודשיים ▫ אווירה טובה באימון בו השתתף לאחר שנתיים החלוץ עופר מזרחי ▫ גם למס הבורסה היתה השפעה על האימון (עמוד 3)

מעריב
ספורט
יום ג', ל' בשבט תשנ"ה, 31.1.95

זוהר מגיע לבדיקות רפואיות בישראל

וירוס הצהבת בו לקה הכדורגלן הישראלי של אנטוורפן אינו מוכר בבלגיה והסיכוי לאבחן את מקור המחלה גבוה יותר בארץ (עמוד 3)

צילום: עדי אבישי

סאקי לא מגיע להשתלמות בישראל

(עמוד 2)

מכבי ת"א מחפשת אלטרנטיבה לד"ג

(עמוד 2)

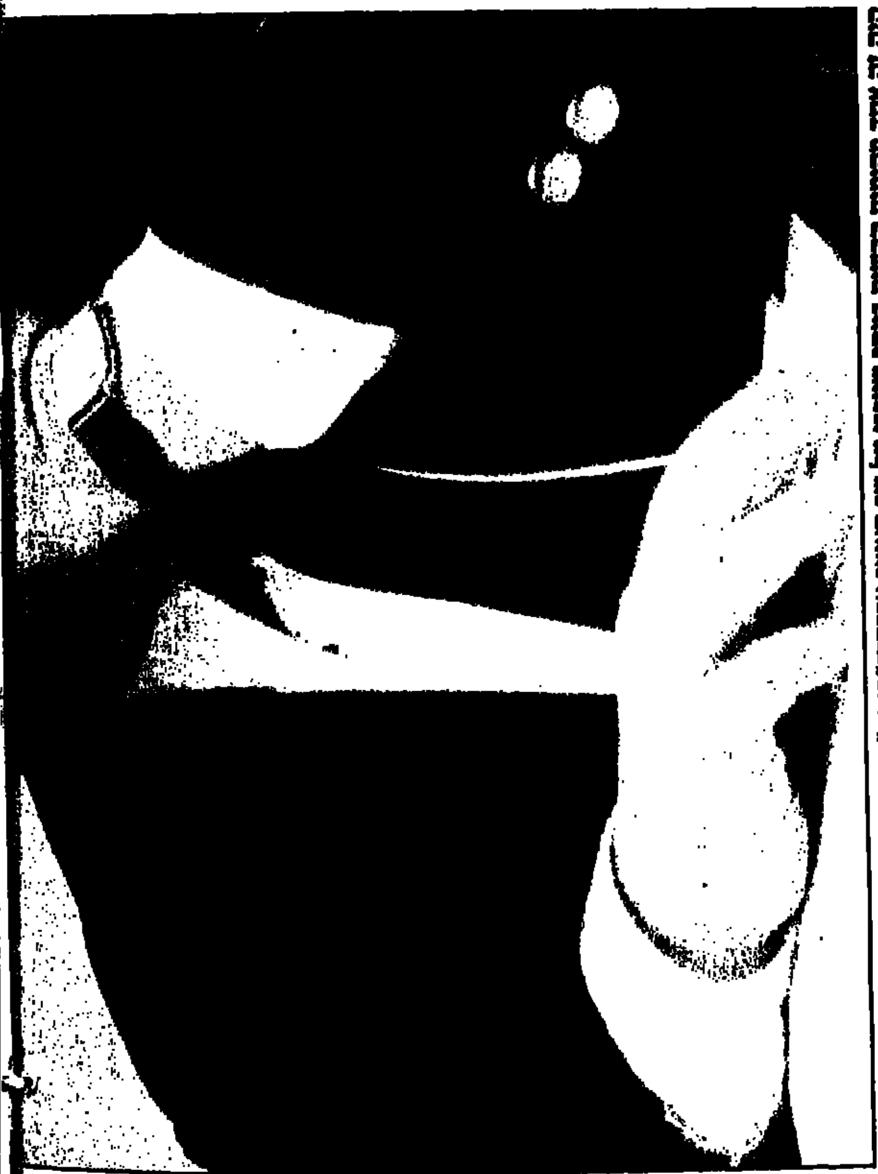

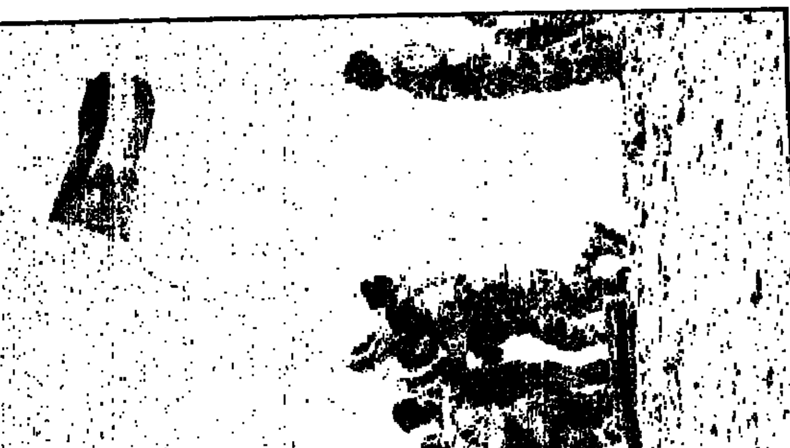

31019514

שופטים לשבת: אייל צור במרכזי

אייל צור ינהל השבת את המשחק המרכזי בין מכבי נתניה למכבי ת"א שיועבר בשידור ישיר בערוץ 2. איתן תבריזי, ינהל את המשחק בין מכבי חיפה ומכבי פ"ת.

שאר המשחקים: אבנר כהן: הפועל פ"ת – מכבי הרצליה; אריה וולף: עירוני ראשל"צ – בית"ר ת"א; עמית קליין: בני יהודה – בית"ר ים; דאוד סוהיל: הפועל ת"א – הפועל חיפה; מאיר לוי: צפרירים – הפועל בית שאן; חיים ליפקוביץ: עירוני אשדוד – הפועל ב"ש.

הוחלט לא להחליט

אפשרות לשחרר אחד או שניים מהזרים במכבי פ"ת לאלתר, הועלתה אתמול בישיבת הנהלה שהתכנסה לדון במצב הקשה אליו נקלעה הקבוצה. לאחר התייעצויות, הוחלט להמתין בשלב זה, גם בגלל שלא ניתן להביא אחרים במקומם. ההנהלה החליטה להוציא את הקבוצה לסוף שבוע במלון, לקראת המשחק בשבת נגד מכבי חיפה בקרית־אליעזר. יו"ר הקבוצה, אבי לוזון, מתכוון לנסוע לרוסיה בעוד שבועיים כדי לרכוש את כרטיס השחקן של מוראד מגמדוב מקבוצתו הרוסית, קאמאז. ■ רון עמיקם

ממן זומן

שלומי ממן, שוער הפועל בית שאן, זומן היום לוועדת המשמעת הפנימית של הפועל בית שאן. המאמן אלישע לוי, הודיע אמש, כי הוא החליט לרדת סופית מהניסיון להחזיר את השוער לקבוצה. ■ גדעון אברהם

עולם

מרסון עשוי לחזור

■ פול מרסון עשוי לחזור להרכב ארסנל, אחרי טיפול גמילה מקוקאין, במשחק הראשון של הסופר־קאפ מול מילאן מחר בהייבורי. איין רייט, הורחק מ־4 משחקים, בתוספת קנס של 1,000 ליש"ט לאחר שצבר 41 נק' חובה בדרוג המשמעתי של ההתאחדות האנגלית.

■ רולנאד קוביס, לשעבר מאמן טולון וכיום מאמן טולוז מהליגה הצרפתית השניה, נידון ל־3 שנות מאסר על תנאי בגלל אי סדרים כספיים בתקופה בה אימן בטולון.

■ ירידות בטורונטו: פאולו אלווז כבש בדקה ה־89 והקנה לפורטוגל ניצחון 1–0 על דנמרק בגמר טורניר הסקיידום.

בטלוויזיה

ערוץ 2
17.30: ספורט T.V

ערוץ הספורט
17.00: תמונת מחזור: סיכום המחזור ה־19 בליגת קוקה־קולה
17.30: "חמש באוויר": הפועל ירושלים – מכבי ת"א (תקציר)
18.30: כדורגל אנגלי: סיכום המחזור ה־23. במוקד: מנצ'סטר יונייטד – קריסטל פאלאס
19.30: "מלא ספורט": בהנחיית דידי הררי
20.00: כושירו
20.30: כדורסל מכללות
22.00: כדורגל: רגעים גדולים מהגביע העולמי
23.30: נ.ב.א.: פיניקס – אורלנדו

יורוספורט
14.00: החלקה אמנותית: אליפות אירופה מגרמניה (שידור חי)
17.30: כדורגל – שערים אירופים

סטאר ספורט
14.00: משחק ההמונים – ההיסטוריה של הכדורגל (סידרה תיעודית)

התנצלות

אתמול פורסמו בעמוד 7 במדור הספורט ביטויים לא הולמים כלפי יו"ר בית"ר תל־אביב בנצי מורדוב. 'מעריב' מצטער על פירסום ומתנצל על כך.

מכבי ת"א מחפשת בית

היו"ר מודי פלד: "לא יתכן שקבוצה כמו מכבי לא תיהנה ממגרש ביתי". עקב התנגדות מכבי, לא תתקיים בשבת הצגה כפולה בחיפה ונתניה תארח את ת"א בהרצליה

מאת אייל לוי

מכבי ת"א בודקת אפשרות לעבור לאיצטדיון אחר כבר בעונה הבאה. האפשרות עלתה בישיבת ההנהלה האחרונה בה התבקשו חברי ההנהלה לחשוב על אפשרויות ולהביא אותן כבר בישיבת הנהלה מיוחדת שתוקדש לנושא. יו"ר הקבוצה, מודי פלד: "לא יתכן שקבוצה כמו מכבי ת"א לא תיהנה ממגרש ביתי. שתי הקבוצות היחידות בליגות הבכירות שאין להן מגרש הן מכבי ובית"ר ת"א. אנחנו בהחלט בודקים את כל האפשרויות".

הבעיה הגדולה היא ששתי האפשרויות היחידות באיזור הן האיצטדיון בהרצליה ובלומפילד. האיצטדיון בהרצליה הוא נבון לעכשיו קטן מדי ואילו לגבי בלומפילד לא ברור אכן מועצת פועלי תל אביב תהיה מעוניינת שקבוצה נוספת תשתמש במתקן.

הקבוצה תבקש מהמשטרה בקרוב להוציא צווים כנגד הרוכלים המוכרים מחוץ לאיצטדיון צעיפים ומוצרים הנושאים את סמל הקבוצה ללא רשותה. נגד מספר גורמים כבר הוגשו תביעות משפטיות בגין שימוש לא חוקי בסמל הקבוצה.

אין הצגה כפולה. מכבי נתניה ומכבי חיפה לא יקיימו בשבת הקרובה הצגה כפולה בקרית אליעזר. לפיכך, תארח נתניה את מכבי תל־אביב בהרצליה. כבר ביום ראשון, כשהועלתה אפשרות שכזו, הודיעה הנהלת מכבי ת"א לנתניה, שהיא מתנגדת.

למרות ההתנגדות, החמתו בנתניה לקיים את המשחק בקרית אליעזר, לנוכח ההצעה והכנסות המופלגות הצפויות מקופות ההכנסות. אלא שאז נתקלה ההנהלה בסירובו של האחראי על האיצטדיון, לקיים את ההצגה הכפולה. לאחר התערבות ראשי הערים, הצליחה שלמה נתניה להשיג את אישורו של האחראי.

אתמול שוחחו שוב רוני שרטוב, יו"ר עמותת מכבי נתניה, ומנהל מכבי ת"א, שמעון קורח ולאחר דיון הוחלט לקיים את המשחק בכל זאת, בהרצליה. שרטוב: "אנחנו לא רוצים לשמש צד במאבק האליפות בין שתי הקבוצות. כמו כן אין לנו עניין להתעסק בכל מיני אפשרויות לפני משחק שישודר בטלוויזיה". ■ אורן שושן

מכבי חיפה התלוננה נגד שופט שסירב לקיים דקה דומיה

מכבי חיפה הגישה תלונה להתאחדות על כך ששופט ערבי שניהל השבת את משחק קבוצת הנערים שלה נגד מכבי מוסמוס, סירב לקיים, לבקשתה, דקת דומייה לזכר קרבנות הפיגוע בבית ליד. במכתב להתאחדות טוענת חיפה, כי זו פגיעה חמורה ברגשות היהודים ודורשת להעמיד את השופט לדין משמעתי.

מאיגוד השופטים נמסר, כי הדבר ייבדק במסגרת פגישות השופטים במחוז הצפון. באיגוד טוענים כי בליגות הנוער ובליגות הנמוכות העומד נושא דקת הדומיה, לשיקול דעתו של כל שופט. בין היתר, כדי לא לעורר מהומות כאשר המשחק הוא בין קבוצה ערבית ליהודית. ■ א. טבק

הפועל פ"ת: הצלחה ללא מאמץ

המשחק שבו תארח הפועל פ"ת את מכבי ת"א בעוד שבועיים וחצי, ייערך בפ"ת ולא כפי שחשבו תחילה. זאת לאחר שערוץ 2 הודיעה להפועל פ"ת שלא ישדר את המשחק בשידור ישיר.

בבדיקה שערכה הפועל פ"ת, התברר לה שערוץ 2 רוצה לשדר את המשחק הביתי של הקבוצה נגד מכבי חיפה ב־1 באפריל. בכל מקרה, המנהל המקצועי של הפועל פ"ת, גיא לוי, הודיע שהוא לא רוצה לאבד את הביתיות במשחק נגד מכבי ת"א, בגלל המאבק בצמרת בין השתיים.

למשחק נגד מכבי ת"א בפרט ולהמשך משחקי העונה בכלל מחפשת הפועל פ"ת בחריפות מאמץ שיזרים לקופתה כמה עשרות אלפי שקלים. למרות ההצלחות לא נמצא מאמץ קבוע. העונה היו לה מאמצים לרגע – סלון טוקיו וחברת דלתא עימה קיוו לחתום חוזה אימוץ לכל העונה, אבל העניין לא הסתייע. ■ מאיר ריימן

אמסלם בעונה הבאה? עדיפות לת"א

הצלחתו העונה של המגן דוד אמסלם בהפועל ת"א, והזמנתו לנבחרת ישראל, הופכת אותו לשחקן מבוקש, מה עוד שיש לו חוזה בהפועל ת"א רק לעונה זו.

כרטיסו של אמסלם שייך לו, אבל פורמלית הוא מושאל מקבוצה בליגה נמוכה. הוא הכחיש שיש לו כבר קבוצה לעונה הבאה, ולמרות שלהפועל אין אופציה עליו, הבהיר: "אני נותן להפועל ת"א עדיפות ראשונה. יש עוד זמן לדבר".

הפועל ת"א יוצאת השבת במבצע מיוחד של מכירת כרטיסים למשחק נגד הפועל חיפה. אב ובן (עד גיל 13), יכנסו בכרטיס אחד לשער 13 המרכזי, במחיר של 50 שקל. נשים ימשיכו להיכנס בחינם. לנוער וחיילים מחיר הכרטיס 20 שקל. ■ מאיר ריימן

סיום ההעברות בארצית. אוחנה ליפו

קבוצות הליגה הארצית ניצלו אתמול את היום האחרון של ההעברות כדי לתגבר את שורותיהן לקראת הסיבוב השני, שיפתח בשבת. המובילה, מכבי יפו, שאלה את חלוץ מכבי הרצליה יובל אוחנה והחזירה הביתה את המנג'ר שלמה אלקולומברה, ששיחק בעונה שעברה בבית"ר חולון בליגה ב', וכרטיס השחקן שלו נשאר אצלה. נראה כי קברניטי יפו מתכננים לאלקולומברה משחק הוקרה במעמד העלייה ללאומית.

הלאומי של מכבי נתניה, החלוץ רונן שפירא, יחזק את קבוצת האם שלו הפועל חדרה, בצוותא עם שימי נסרי ממכבי חדרה ואלי בן־חור (הגיע מאור־עקיבא). יניב ירון, קשר נס־ציונה ואשתקד בהפועל ת"א, הצטרף להפועל בת־ים. תגבורת נכבדה למכבי יבנה, ברמותם של קפטן אשקלון הבלם מנשה עלוואה (שוחרר מקבוצתו) והחלוץ גולן בטיט מהפועל אשדוד. לעומת עלוואה, עשה הקשר מאיר ("מירו") בן־שמעון את הדרך ההפוכה, מיבנה לאשדוד. שניים הצטרפו לנועלת הטבלה, שמשון ת"א – מרדכי ועקנין מהפועל ירושלים ואלירן מלכה ממכבי קרית־גת; ולקרית־גת – כדורגלני הפועל ב"ש הבלם שרון בוכניק ותומר ועקנין. ■ אלכס פרלמן

הפועל עכו העבירה לשורותיה את תאופיק מנצור, יאן טריגר, אורן כנפו, יוסי אדרי ואנדריאה פלדמן. ■ זיו פרבר

בני־יהודה. כדורגלן העבר ת"א אבישי סולמי (49) מונה לעוזר אישי של יו"ר האגודה, גד סולמי. אבישי, בנו של רצון סולמי ז"ל (אחיהם המבוגר של גד ודוד יברליא), יישב בצוותא עם גד סולמי במו"מ עם שחקנים וייעץ להנהלה בעניינים מקצועיים. "הוא מקובל על כולם בהנהלה, ואנו רוצים להכשיר אותו לתפקידים בכירים וחשובים בעתיד", אמר גד. ■ אלכס פרלמן

הפועל ר"ע. פרנטישק ציקה, המגן הסלובקי, אמור לנחות היום אחה"צ, לאחר עיכובים רבים. אם יגיע, יעבור בדיקות רפואיות, ויירשם מהר בהתאחדות ביום האחרון לרישום זרים בארצית. ■ שלומי שמחי

שייט. השייט אורי גל (19), אלוף ישראל ברגם הלייזרים האולימפי, יצא לארה"ב כדי להשתתף באליפות ארה"ב ברגמים האולימפיים שתיפתח מחר. גל נסע במימון איילון קידר ביטוחים ובסיוע TWA.

חברי איגוד השייט עדיין לא החליטו מי יהיה יו"ר האיגוד. לפני כחודש מינו חברי הפועל באיגוד את יורם קידר כיו"ר במקום אברהם צ'רנינסקי ממרכז מכבי והמינוי קיבל את אישורו של יו"ר ההתאחדות לספורט, שמשון בובר. קידר זימן את חברי האיגוד לישיבה ב־7 בפברואר, אך אתמול הודיע היו"ר הקודם, אברהם צ'רנינסקי, שהוא לא מוכן לוותר על כיסאו, וזימן את חברי האיגוד לישיבה אחרת ביום חמישי. ■ רונן הלל

סבצ'נקו סילק את אורן סגרון מהאימון

החלוץ מתוסכל: המאמן מחפש אותי. גוסייב שיחק 16 משחקים רצופים, למרות שהוא לא בשיא הכושר, ולי חילקו פירורים

פסק הבטיחה, סגרון ■ צילום ארכיון: אלי אלגרט

מאמן הפועל באר־שבע, ויטאלי סבצ'נקו, סילק אתמול את חלוץ הקבוצה אורן סגרון, מהאימון, בטענה שהשחקן אינו מתאמץ. סגרון שלא התאושש ונטש את המקום הגיב בהמשך: "המאמן 'מחפש' אותי". התקרית אירעה במהלך החימום לפני האימון.

היחסים בין החלוץ למאמן מתוחים זה זמן רב. סגרון מתוסכל על כך שאינו זוכה לדקות משחק. במיוחד מפריע לו הקרדיט הרב לו נהנה החלוץ האוקראיני, סרגיי גוסייב.

סגרון: "גוסייב שיחק 16 משחקים רצופים, למרות שהוא לא בשיא הכושר, ולי חילקו פירורים. בשלושת המשחקים האחרונים נתנו לי 15 דקות, ומצפים שאסתפק בזה. במקום להתקדם, אני חש שהיכולת שלי בנסיגה. הגיע הזמן שיתחשבו גם בי, לא רק בגוסייב".

יו"ר האגודה, דן פסח, זימן את הנהלת לשיחת הבהרה. בשיחה יוחלט אם להעביר את הנושא לטיפולה של ועדת משמעת פנימית. במהלך הפגרה, הבהיר פסח כי ישתדל לפגוש סגרון אצל המאמן.

ב"ש תארח היום את דינמו קייב למשחק אימון. כרטיסים במחיר 10 שקלים יופצו בקופות. להרכבה של ב"ש, שתשחק בשבת מול עירוני אשדוד, יחזור ניקוס מורוס, שסיים לרצות עונש הרחקה. יתכן שגם שלמה אילוז האבל על מות אמו ישוב לשחק. ■ חיים ולקר

מנשה עלוואה (33), ששוחרר מהפועל אשקלון, חתם במכבי יבנה. [illegible] בין השנים [illegible]. ■ יוסי נחום

עופר מזרחי: באתי לנבחרת להיאבק על מקום בהרכב

שרף מדבר בשמו של מאמן צרפת. חזרת הנבחרת למסגרת האימונים עמדה בסימן זימונו של עופר מזרחי וביטול מס הבורסה

מאת רון עמיקם

חודש וחצי בלי נבחרת, בעידן הנוכחי, זה נראה יותר מדי לנפשות הפועלות. אפילו צלמי העיתונות לא חיכו לביפרים המבשרים על פקודת יציאה, אלא צילצלו ביוזמתם כדי לתאם פגישות. חודשיים לפני צרפת והנבחרת סופרת את הדקות לאחור. נוכחות מלאה באימון של השחקנים (דוד אמסלם התאמן בצד) וים של מצב רוח טוב. בגלל הפגישה המחודשת, מרכבר הדשא החדש במגרש האימונים וגם בגלל ביטול מס הבורסה.

את מירב תשומת הלב קיבל עופר מזרחי, שחקן חודש בן 28, שחזר לנבחרת לאחר שנתיים. אפילו שלמה שרף, שכח שמזרחי כבר היה אצלו נמנע (גם אז לפני המשחק הביתי נגד צרפת) והתייחס לעופר באסיפת השחקנים ובמסיבת העיתונאים, כאילו מדובר בשחקן חדש בסגל שחזר אחרי פציעה (שאירעה לפני שלוש וחצי שנים...). "אני לא רוצה להתייחס לכל זימון לנבחרת. בסך הכל עבור עופר זה פיצוי על סבל ועוגמת נפש שהשחקן הזה עבר בעקבות הפציעה. הייתי איתו כברת דרך ארוכה בתחילת הקריירה שלו ואני שמח שאני יכול לתרום לו ולו במעט לשיקום שלו. עם הרבה רצון הוא החלים הגיע לנבחרת וזו דוגמא אישית לשחקן. עופר מכיר היום את הימים היפים שלו. מעט שחקנים חוזר מפציעה ברצועה צולבת לשחק כדורגל ובטח לרמה הגבוהה".

מזרחי גמל לשרף: "יש לו דבר גדול – הוא הזמין אותי כשהגיע לי להיות בנבחרת. ואני אעשה את הכל כדי להישאר פה. באתי להיאבק על מקום בהרכב".

אבל מהר מאוד החלה צרפת לרחף מעל האיצטדיון. שרף הוציא מהבוידעם משחקונים שנוסו בהצלחה לפני הנסיעה לפארק דה פראנס', בעיקר כאלה שתירגלו לחץ על ההגנה ומעבר מהיר מהגנה להתקפה. שרף גם שלח מסר עקיף למאמן הצרפתי, איימה ז'אקה: "אני לא מאמין שהם יתקפו אותנו פה. הם ישחקו על מתפרצות. בעיני ז'אקה הדגש הוא על אי ספיגה. יש להם הגנה עבה שמורכבת מבלאן, רוש, דסאיי ופרר וזה מכתיב את הקצב". ואז זרק שרף פצצה משלו בקשר להעדרותם הצפוייה של אריק קנאטונה וז'אן פייר פאפן מהמשחק: "אני בטוח שז'אקה שמח על כך שהם לא משחקים. הוא לא יכול להגיד להם שהוא לא מרכיב אותם ב־11 והעדרותם פותרת לו המון בעיות. מבחינתי, שישחקו כולם. כולם דיברו על זה שהאג'י לא ישחק נגדנו ושהוא שיחק כולם ראו למה רציתי שישחק".

שרף הדגיש בפני השחקנים לפני האימון את העבודה כי רמת הציפיות מהם עלתה וזה מחייב אותם לשמור על הרמה הזו. היום תסיים הנבחרת את מחנה האימונים במשחק אימון נגד הנבחרת האולימפית ותכנס שוב בעוד שבועיים למשחק הכנה נגד לוכסמבורג באשרור.

אגב, רוני רוזנטל עוזב היום את הארץ מבלי שביקר באימוני הנבחרת, אלא בסידרת צילומים למפעל הפיס. רוזנטל נבדק אצל רופא הנבחרת שאיבחן לו מתיחה ברצועות הברך ורגישות במניסקוס. רוני ישוב לאימונים באנגליה ביום ראשון.

השחקנים יקנו כרטיסים למשחק

הביקוש חריג לכרטיסים למשחק נגד צרפת, מתבטא גם אצל שחקני הנבחרת, אבל גם 44 אלף כרטיסים טופס להיגמר. אז למך קיבל כל שחקן בנבחרת שני כרטיסי הזמנה בלבד וזאת היתרה – ארבעה לכל שחקן – נאלצו השחקנים לקנות בכסף במעט מלא מההתאחדות. המחיר – 40 ש"ח לכרטיס. הקפטן, ניר קלינגר, אמר על כך: "לא רק שאנחנו לא כועסים על זה, אנחנו מאוד שמחים. זו האינדיקציה הכי טובה שהמגרש יהיה מלא". ■ רון עמיקם

אולימפית: אברבנל שוחרר, באדיר ופרהוד התאמנו

שלושת נציגי המגזר באולימפית. מימין: גרייב, באדיר ופרהוד ■ צילום: עדי אבישי

מאת אייל לוי

חלוץ הפועל פ"ת, אלי אברבנל, שוחרר אתמול ממחנה הנבחרת האולימפית בגלל פציעה לא לפני שעורר את כעסם של המאמן יצחק שום והמנהל ישראל סטוצ'ינסקי. מסתבר שאברבנל לא דיווח על הפציעה בעת זימונו מאחר וחשב שהעניין אינו רציני. שום הבהיר לו אתמול שזו פעם אחרונה שזה קורה וגם ליתר השחקנים. אלון ברומר שוחרר מהמחנה בגלל פציעה, אבל הוא הודיע על כך לפני כן.

אתמול לראשונה בתולדות הנבחרת התאמנו בה שלושה שחקנים מהמגזר הערבי. נג'ואן גרייב הוותיק, ועוא פרהוד ואליד באדיר הטריים. באדיר, שלא הכיר את רוב השחקנים האחרים, עבר בין כולם לחץ ידיים והציג את עצמו. באדיר: "לא הופתעתי מהזימון שלי אני חושב שבזמן האחרון חל שיפור גדול ביכולת שלי וזה כבוד גדול בשבילי לייצג את המדינה".

פרהוד, המשחק בבני סכנין, אמר: "תמיד היתה לי האמונה שאם אני אעבוד קשה זה בסוף יגיע. בעונה הבאה אני כבר רוצה לשחק בליגה הלאומית". שום אמר לגביהם: "הם לא במבחן. אם הם בנבחרת או כנראה שמגיע להם".

במהלך האימון יצאה לגיא נחמן הכתף. הוא טופל חזר להתאמן.

המאמן אמר אתמול שהדרך בפני לירן שטראובר המנוטה לא סגורה ולגבי היריבה הצפויה, צרפת: "זו אולי נבחרת פחות איכותית מזו שהתמודדנו נגדה במוקדמות גביע העולם, אבל זו נבחרת רעבה".

זוהר מגיע לבדיקות

ייבדק בארץ כי הווירוס בו לקה, לא מוכר בבלגיה

איציק זוהר יגיע היום לישראל לבדיקות רפואיות. הווירוס שתקף אותו לא מצוי בבלגיה והועלתה סברה שאיציק לקה בווירוס הצהבת בישראל. הרופא שטיפל שזוהר מסר לי, כי בבלגיה עוד לא נתקלו בווירוס כזה. "וירוס כזה יכול להגיע מהאוויר או ממזון, אבל אנחנו לא מכירים מקרים דומים בבלגיה", אמר הרו"ד.

זוהר נראה טוב ומרגיש טוב, אבל רופאו טוען שאפשר לפתור את הבעיה על־ידי טיפול רפואי בישראל. זוהר אמור לחזור עם תוצאות לבלגיה עד ה־6 בפברואר, אז ייבדק שוב בבית החולים באנטוורפן. רופאיו קבעו, כי עד אז זוהר לא יכול להתאמן בקבוצתו הבלגית. הוא אמור לשוב היום לישראל.

זוהר: "אני שמח לחזור לישראל, אבל לא בנסיבות אלה. לאחר שיודעו תוצאות הבדיקות אני מקווה לחזור מהר למגרשים ולכושר הטוב שהיה לי באנטוורפן ובנבחרת ישראל". ■ יהודה גורנשטיין, אנטוורפן

סאקי לא מגיע

הספורט באיטליה הושבת בגלל רצח האוהד

מאמן נבחרת איטליה, אריגו סאקי, לא יגיע היום לישראל להעביר השתלמות בת יומיים. אתמול, הגיע למשרדי ההתאחדות פאקס בו מודיע סאקי על ביטול הגעתו מסיבות משפחתיות.

בעקבות רצח אוהד הכדורגל בגנואה שלשום, החליטה התאחדות הכדורגל בשיתוף עם איגוד הספורט הכללי, שלא לקיים בשבוע הבא את משחקי הליגה. כן לא יקוים מחזור הליגה בכדורסל ותחרויות האתלטיקה.

המשטרה האיטלקית עצרה חשוד ברצח האוהד [illegible] בקרבות סכין במשחק מילאן – גנואה שלשום [illegible] ברבליה, עוזר [illegible] בן 19 שהיה בין [illegible] שהתכתשו עם ספגנולו וחבריו. ברבליה, אוהד של מילאן, [illegible] כעת הוא עצור [illegible] לחקירות המשטרה. ■ רונן [illegible], רומא

פתרון זמני במאבק בין הקבוצות לטוטו: הלוואה וועדה

מאת א. טבק

מסתמן פתרון זמני במאבק בין קבוצות הכדורגל ומועצת ההימורים. בהתאם להצעה שהועלתה אתמול, תיקח מועצת ההימורים הלוואה בבנק בגובה של 24 מליון ש"ח ותחלק כסף זה לקבוצות הליגה הלאומית, עד שייקבע סופית, ע"י גוף, ועדה או שופט, מהו הסכום האמיתי שמגיע לכל קבוצה מהמועצה.

את ההצעה העלה אתמול צבי ורשביאק, יו"ר מזכירות מרכז מכבי וחבר מועצת ההימורים, בפגישה עם נציגי מכבי וביתר בשתי הליגות הבכירות. בהתאם להצעה תקבל כל קבוצה בליגה הלאומית מליון שקלים וקבוצה בליגה הארצית חצי מליון, זאת, עד שייקבע ע"י ועדה חיצונית אובייקטיבית כמה באמת מגיע לקבוצות עבור שימוש בשמן בטופס הטוטו.

מעניין לציין כי לפני שבועיים הציעו הקבוצות הצעה דומה ואפילו זהה, אך אז ורשביאק, יורם אוברקוביץ' ואריה זייף, דחו אותה בנימוק שאין למועצת ההימורים כסף. נראה כי מאז הצליח זייף לקבל הסכמה לקבלת ההלוואה משר האוצר, בייגה שוחט, ולכן הצעת ורשביאק באה על דעת שני חבריו. ברור כי הקבוצות יחזירו הפרשים במידה וייקבע שמגיע להן פחות.

אתמול העלה ורשביאק הצעה לפיה מועצת ההימורים תקים ועדת מומחים מטעם מועצת ההימורים, שתקבע כמה מגיע לקבוצות. הוא אף הזכיר את שמו של אהרון פוגל, לשעבר מנכ"ל האוצר, כמי שיעמוד בראשה. המלצות ועדה זו שתעריך כמה שווה השימוש בשמן של הקבוצות, לא מחייבות בהכרח את הקבוצות ואת שר האוצר ומאפשרות לקבוצות, במידה וזה לא תיראה להן, לפנות לבית המשפט. הוועדה אמורה לקום במהלך פברואר, וכספי ההלוואה לקבוצות יינתנו, גם הם, תוך שבועיים שלושה.

ביום רביעי אמור להתכנס פורום של יושבי ראש הקבוצות בהתאחדות לכדורגל ובמידה וההצעה זו תובא לפורום ע"י אריה זייף, יו"ר מועצת ההימורים, צפוי כי תאושר והמשבר בין הקבוצות ומועצת ההימורים ייכנס לפגרה עד פתרונו.

כדורגלן השבת

זהה את השחקן - וקח כסף מזומן

1	2	3	4	5
6	7	8	9	10
11	12	13	14	15
16	17	18	19	20
21	22	23	24	25
26	27	28	29	30
31	32	33	34	35

מבצע משותף של מעריב ספורט ו"שירים ושערים"

מהלך המשחק:

1. מדי־יום מתפרסם במעריב ספורט חלק אחד מתוך פאזל בן 35 חלקים, המרכיב דיוקן של כדורגלן פעיל ידוע מהארץ.
2. אוספים כל יום את הפאזל ומחכים בשבת לתוכנית "שירים ושערים".
3. מקשיבים לתוכנית מתחילתה. במהלך התוכנית עולים לשידור חי 5 מאזינים שינסו לזהות את השחקן.
4. מאזין שיזהה נכון, זוכה על המקום בכל הכסף שיצטבר. סכום פתיחה – 2500 שקלים. שים לב! אם המאזין טעה, נוספים 500 שקלים לקופה וסכום הכסף כולו עובר ומצטבר לטובת המאזין הבא.*
5. אם במהלך התוכנית לא הצליח אף אחד מ־5 המאזינים לזהות את דיוקן הכדורגלן כל הסכום כולו עובר לשבת הבאה!

* לפי תקנון המבצע

רמז מס' 3

המשחק בפיקוח רו"ח. התקנון המבצע נמצא במשרדי הנהלת מעריב רח' קרליבך 2, ת"א. ההשתתפות אסורה על עובדי מעריב, רשת ב', פרסום טוגל לוין ובני משפחותיהם.

רוסלר מרעיד רשתות

מאת יעקב זיו

מאמני כדורגל, כמו שרי חוץ, לא אוהבים שמישהו חיצוני מתערב להם בניהול העניינים. אבל פרשני כדורגל בגרמניה אומרים שהמאמן הלאומי ברטי פוגטס דווקא אהב את הפאקס ששיגר אליו בריאן הורטון, מנג'ר מנצ'סטר סיטי. "אני יודע שיש לך בעיה עם מבקיע טוב" כתב הורטון, "קח את אובה רוסלר". אובה רסלר, לשעבר שחקן דרזדן, לא עשה חייל בבונדסליגה. אבל באנגליה הוא מבריק, לא מפסיק להבקיע – 14 שערים בליגה ובגביע ב־17 משחקים – ומדי שבוע עולה ערכו בבורסת השחקנים. הרקורד שלו טוב יותר אפילו משל יורגן קלינסמן בטוטנהאם. הורטון מעריך שהכוכב שלו מגרמניה שווה עכשיו עשרה מיליון מרק (כ־20 מיליון ש"ח).

"אובה מאנייה" קוראים במנצ'סטר סיטי לתופעה של אובה רוסלר, בן ה־26, שהגיעה לשיאה כאשר כבש ארבעה שערים לרשת נוטס קאונטי בגביע האנגלי לפני שבוע. בפעם האחרונה שגרמני התפרסם בגביע האנגלי זה היה ברט טראוטמן, אסיר מלחמה לשעבר, ששמר על שערה של מנצ'סטר סיטי בגמר הגביע הגרמני ב־1956 עם צוואר שבור. מנצ'סטר סיטי זכתה בגביע, וטראוטמן נבחר לספורטאי השנה.

בגרמניה שואלים בוודאי מי זה הרוסלר הזה, מזרח גרמני לשעבר. הוא שיחק בעבר בדינאמו דרזדן ונירנברג, אבל אף פעם לא הרשים. בבונדסליגה כבש רק 4 שערים ב־61 משחקים. בעבר שיחק בקבוצות המזרח גרמניות שנמוגו לאלמוניות כמו לוקומוטיב לייפציג, כיימה האלה, ומגדבורג.

מנג'ר הסיטי, בריאן הורטון, אומר: "לא האמנתי שרוסלר יצליח במהירות שכזו. מחירו מצחיק יחסית – רק 750,000 ליש"ט, אבל הוא שווה הכל. הוא 'אול אראונד פלייר', אגרסיבי באוויר, נייד, בעל יכולת סיום מצוינת ליד השער ועובר קשה. שחקן ידרוג ברמה שלו יהיה שווה לפחות 4 מיליון ליש"ט בשוק המטורף של היום". רוסלר הושאל בעונה שעברה למנצ'סטר סיטי, כבש 12 שערים ועזר לקבוצה לברוח מהירידה.

על ההצלחה שלו בליגה האנגלית הוא אומר: "המשחק האנגלי פשוט מתאים לי יותר. בגרמניה קצב המשחק איטי יותר, ולחלוצים יש פחות הזדמנויות להבקיע. באנגליה יש יותר אקשן ליד רחבת השער, וזה טוב בשבילי".

רסלר סבור שהלחץ התקשורתי על יורגן קלינסמן פוגע ביכולתו, בעוד שאיש לא הקדיש אפילו מילה אחת לרוסלר לפני כמה חודשים. "העובדה שהטלוויזיה והעיתונים מתרכזים בקלינסמן, הורידה ממני את הלחץ".

רוסלר שיחק 5 משחקים בינלאומיים במזרח גרמניה ובכללם תיקו 3–3 נגד ברזיל, אבל החלום שלו לשחק לצידו של יורגן קלינסמן בנבחרת גרמניה יכול להתגשם בקרוב: "אנחנו דומים בסגנון, אבל קלינסמן הרבה יותר טוב ממני כרגע", הוא מודה.

55 זרים בליגה האנגלית (לא כולל מהאי הבריטי)

ארסנל: ג'ון ינסן (דנמרק), פאל לידרסן (נורבגיה), סטפן שוורץ (שבדיה)
אסטון וילה: מארק בוסניץ' (אוסטרליה), ניי לאמפטיי (גאנה), יורק (טרינידד)
בלקבורן רוברס: רובי סלייטר (אוסטרליה), האנינג ברג (נורבגיה)
צ'לסי: דימיטרי חארין (רוסיה), יעקב קלרביירג (דנמרק), ארלנד יוהנסן (נורבגיה)
קובנטרי סיטי: קובי ג'ונס, רוי וויגרלי (ארה"ב), פיטר אנדילחו (זימבבואה)
קריסטל פאלאס: אין
אברטון: ג'ייסון קירטון (אוסטרליה), דניאל אמוקצ'י (ניגריה), אנדראס לימפאר (שבדיה)
איפסוויץ' טאון: מאוריסיו טאריקו (ארגנטינה), בונצ'ו גונצ'ב (בולגריה), קרייג פורסט, פראנק יאלופ (קנדה), קלאוס תומסן (דנמרק), אדריאן פאז (אורוגוואי)
לידס יונייטד: פיל מאסינגה, לוקאס ראדבה (דרום אפריקה), אנטוני יבואה (גאנה)
לסטר סיטי: אין
ליברפול: יאן מולבי, מיכאל סטינסגארד (דנמרק), סטיג בירורנבי (נורבגיה)
מנצ'סטר סיטי: אובה רוסלר (גרמניה), מיכאל וונק (הולנד), קארה אינגבריגטסן (נורבגיה)
מנצ'סטר יונייטד: פיטר שמייכל (דנמרק), אריק קאנטונה (צרפת), אנדריי קאנצ'לסקיס (רוסיה)
ניוקאסל יונייטד: פיליפ אלבר (בלגיה), פאבל שרניצ'ק (צ'כיה), מארק הוטיגר (שוייץ)
נוריץ' סיטי: אין
נוטינגהאם: בריאן רוי (הולנד), לארס בוהינן, אלף אינגה האלנד (נורבגיה)
ק.פ.ר.: סייב דיקסטרה (הולנד)
שפילד וונסדיי: דן פטרסקו (רומניה), קלאס אינגסון (שבדיה)
סאותהמפטון: האנס סגרס (הולנד)... האנס אקלונד (דנמרק), קנת מונקו (הולנד), ברוס גרובלאר (זימבבואה)
טוטנהאם: יורגן קלינסמן (גרמניה), רוני רוזנטל (ישראל), איליה דומיטרסקו (רומניה)... אריק תורסטבדאט (נורבגיה), ג'יקה פופסקו (רומניה)
ווסטהאם: לודק מיקולסקו (צ'כיה)...
ווימבלדון: האנס סיגרס (הולנד), אפאן אקוקו (ניגריה)

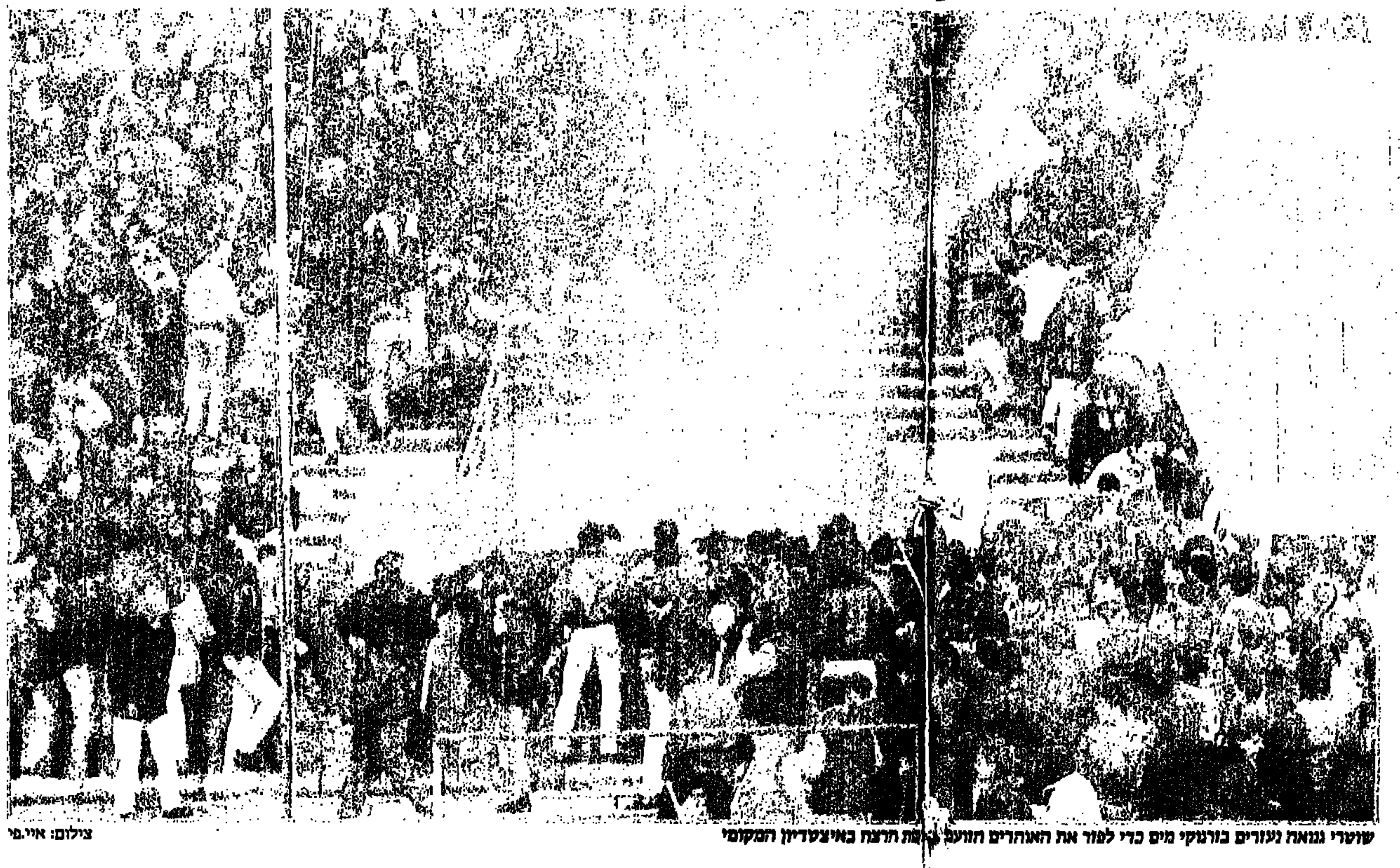

שוטרי גנואה נעזרים בזרנוקי מים כדי לפזר את האוהדים הזועמים [illegible]ת הרצח באיצטדיון המקומי

צילום: איי.פי

זו הכותרת של העיתון 'לה רפובליקה' אתמול אחרי הירצחו של אוהד גנואה, בן 25, וינצ'נזו ספניולו. קפטן פארמה, לורנצו מינוטי, קורא להפסקת משחקי הליגה האיטלקית. משטרת גנואה עצרה 5 אוהדים החשודים ברצח, ואביו של האוהד אמר: "הרי אי־אפשר למות בשביל משחק כדורגל"

מאת רונן קוטלובסקי, רומא

רצח אוהד הכדורגל בגנואה זיעזע אתמול את איטליה, וגרם לקריאות מצד כמה גורמים להפסקתה או ביטולה של הליגה האיטלקית. בראש המחנה התייצב קפטן פארמה, לורנצו מינוטי, שצוטט בעיתונים לה סטמפה ולה רפובליקה וקרא להפסקת המשחקים. משטרת גנואה עצרה אתמול חמישה אוהדים בקשר לרצח של וינצ'נזו ספניולי, בן ה־25, שנדקר בחזהו. החמישה נחקרים בקשר לרצח.

חמש שעות אחרי שהמשחק בין גנואה למילאן הופסק, נאלצה משטרת גנואה להשתמש בגז מדמיע כדי להרגיע את אוהדי גנואה הנזעמים שצרו על האיצטדיון. הם הבעירו מכוניות, השליכו אבנים, התכתשו עם השוטרים, ורק סמוך לחצות, בסיוע שריוניות ויחידות מיוחדות לפיזור הפגנות, הצליחה המשטרה לפזר את 200 האוהדים שאיימו לעשות שפטים ב־300 אוהדי מילאן. המשטרה העלתה את המילאנזים על אוטובוסים ושלחה אותם עם ליווי משטרתי הביתה, כשהם מגיעים למילאנו רק עם עלות שחר.

"רוצחים באיצטדיון" זועקת הכותרת של *לה רפובליקה* בעמוד הראשון. העיתון קוריירה דלה ספורט קורא "עיצרו אותם" ומתחת לכותרת הענקית בעמוד הראשון מצטט את אביו של האוהד שנרצח: "הרי אי־אפשר למות בשביל משחק כדורגל". בעמוד הראשון של קוריירה דלה סרה *נראים* השוטרים (*קרביניירי* באיטלקית) מסתערים ברובים מונפים במהופך על האוהדים המשתוללים. "אוהד נרצח בדקירות סכין, הכדורגל מתמרר" כתוב למעלה. עוד תמונה של אוהדים משתוללים בלה סטמפה, ולמעלה הכותרת: "אוהד נרצח, מלחמת גרילה בגנואה". הגאזטה דלו ספורט מראה את שני הקפטנים של הקבוצות המוזמים, וכותב: "רצח במארזי, אוהד של גנואה נרצח למוות על־ידי כנופיית סכינאים. גנואה ומילאן נתנו את הדוגמא: צריך פשוט לעצור".

בבית החולים עדיין שוכב פיפו סטגיולו, אוהד אחר של גנואה, שנפצע בתקריות וסובל מזעזוע מח קשה. שאר עשרות הפצועים כבר שוחררו [illegible]תוהם. יום לאחר האירוע נפגשו ראשי האיגודים הספורטיביים לדיון [illegible]חר בשאלת האלימות באיצטדיונים. נשיא התאחדות הכדורגל האי[illegible]לקית, אנטוניו מאטרזה, היתמם: "חשבתי שרכבות האוהדים והאיצטד[illegible]ים נבדקו היטב..". ראשי הכדורגל באיטליה יצטרכו כעת לקבל החל[illegible]ות קשות.

הכתובת על הקיר היתה מתחילת העונה. בחודשים האחרונים היו תקריות האלימות באיצטדיונים מחזה שכיח. ב־20 בנובמבר, באיצטדיון [illegible]'ומנטי' בברשיה היתה תקרית אלימה בין אוהדי רומא לברשיה, קטטות, חזיזים וסכינים. סגן מפקח המשטרה, ג'ובני סלמין, נפצע באורח [illegible] מדקירת סכין. אוהדים נוספים מאושפזים בבית החולים מדקירות [illegible]לות, ועשרות עצורים. ב־27 בנובמבר באיצטדיון 'אולימפיקו' ברומא, [illegible]שים אוהדי לאציו במוטות ברזל 30 שוטרים מהיציע הצפוני. כסאות [illegible]איצטדיון מובערים וכל שוטר שמעז להתקרב זוכה למטח מטבעות [illegible]עצים כבדים. ב־4 בדצמבר, באיצטדיון דל אלפי בטורינו. יובנטוס־[illegible]ורנטינה – התקוטטויות אלימות בפנים ומחוץ לאיצטדיון. מספר המ[illegible]שרים רב במספר הסכינים שנתפסו. כמה חודשים לפני כן משליך אוהד [illegible]ת עצמו מחלון הרכבת קטניה־סירקוזה ונהרג מפחד כנופית אוהדים שמתנפלת עליו בקרון.

כנופיות חוליגנים מאורגנות מתכוננות למשחק כמו לפני יציאה לקרב: ביום שישי נפגשים ומכינים את הכרזות ואת הדגלים. ביום שבת מביאים את החזיזים וכלי הנשק הקרים ומתכננים איך לעקוף את מחסומי המשטרה. בשבת בערב חוגגים במסיבות אסיד עם כדורים, קוקאין ואלף ואחד סוגי סמים. אחר־כך הם מנסים להתחמק ממחסומי המשטרה. בבוקר מגיעים ה"אולטרה" (כך נקראים האוהדים המושבעים) הראשונים. אלו דואגים לתלות על היציעים את הסיסמאות והכרזות. לקראת הצהריים מצליחים איכשהו להבריח פנימה את "תיק הנשק". תיק עמוס בחזיזים ומיני נפץ אחרים. אלו ישמשו אחר־כך את האוהדים למטווח אימונים כנגד אוהדי הקבוצה היריבה, או נגד כוחות המשטרה.

אחרי המשחק שנסתיים לטוב או לרע, מחכים אוהדי הקבוצה המארחת לאוהדי הקבוצה היריבה. אלו יוצאים בליווי שוטרים מהיציע שהוקצה להם חצי שעה אחרי שהמשחק נגמר. השוטרים והאוהדים שחשבו שהמארחים כבר הסתלקו הביתה נתקלים במטר מטבעות והפצים מכל הבא ליד. זה במקרה הטוב. במקרה הרע יש גם מישהו שנשאר מת, כמו שקרה שלשום.

רומאריו חזר להציל את הליגה

ברזיל

מאת יעקב זיו

פלאמנגו עשויה להוציא השבוע את הכדורגל הברזילאי לדרך חדשה עם פתיחת משחקי הליגה בברזיל. בפעם הראשונה מזה שנים חוזר לברזיל כוכב כדורגל כשהוא בשיאו. [illegible]

[illegible]שיא הקבוצה, מיליונר [illegible]מי בשם קלבר לייטה, [illegible] שריקות בוז רק לפני [illegible]דשים אחרים, אבל [illegible] הוא המלך המקומי. [illegible] כאשר החזיר את [illegible] הביתה תמורת 4.5 [illegible] דולר [illegible] שווה בברזיל

הליברטדורס והגביע הבינלאומי. בסך הכל זכתה פלאמנגו ב־22 אליפויות 'קאריוקה' (האחרונה ב־1991), 4 אליפויות ברזיל. כששתי הפעמים האחרונות היו ב־1983, אז ניצחה בגמר את סנטוס (במארקנה, 155,000 צופים) 3־0 משערים של זיקו, ג'וניור ולאונדרו. ב־1987 זכתה פלאמנגו באליפות בפעם האחרונה [illegible]. פלאמנגו זכתה בסופרקופה בברזיל (1990), ובטורניר [illegible] סאו פאולו ב־1961.

עכשיו רוצה פלאמנגו לחזור [illegible]

על יוגוסלביה לפני חודש 2־0. שחקן מפורסם נוסף הוא החלוץ [illegible] השחקן בעבר גם בפיורנטינה ולצ'ה. שחקנים חשובים נוספים: השוערים גילמאר [illegible] של פלאמנגו בסגל הנבחרת שזכתה בגביע העולמי), ואדריאנו. [illegible]

דנילוביץ' מספר 1 ביבשת

מאת ערן סלע

מגזין הכדורסל 'פיב"א באסקטבול' בחר בפרדראג דנילוביץ', בן 25, הגר הסרבי של באקלר בולוניה, ככדורסלן העונה לשנת 1994. דנילוביץ' דורג שלישי באותו משאל לפני שנה. כסגנו נבחר ארווידאס סאבוניס, הגר הליטאי של ריאל מדריד, שנבחר לטוב מכולם בעונה שעברה. כמאמן העונה נבחר זלימיר אוברדוביץ', מאמנה הסרבי של ריאל מדריד, שזכה בעונה שעברה בגביע אירופה לאלופות עם חובנטוט בדלונה במשחק הגמר שנערך ביד־אליהו. לסגנו נבחר הרוסי סרגיי בלוב.

בבחירה השתתפו 16 מאמנים מהמובילים באירופה ו־22 עיתונאים, מ־25 מדינות, המסקרים דרך קבע את הכדורסל האירופי. המאמנים לא הורשו לבחור שחקנים מקבוצותיהם והועמד תנאי הכרחי, שהשחקן הנבחר שיחק בקבוצה אירופית לאורך עונת '94.

הנשאלים התבקשו לרשום 10 שחקנים, כששיטת הבחירה מעניקה 10 נקודות לנבחר ראשון, 9 לשני וכך הלאה. סאבוניס היה פופולארי יותר בין המאמנים, בעוד סך הנקודות שקיבל דנילוביץ' מהעיתונאים הספיק כדי לעבור את סאבוניס ולהורידו למקום השני.

1. פרדראג דנילוביץ' (שלישי בעונה שעברה). זכה באליפות אירופה עם חובנטוט בדלונה ב־92' ומאז בשתי אליפויות איטליה עם בולוניה. נבחר בידי גולדן סטייט בדראפט 92', אבל ייתכן שישחק דווקא במיאמי היט אם אכן יגיע לנ.ב.א בעונה הבאה.

2. ארווידאס סאבוניס (ראשון). הסנטר הליטאי, 2.20 מ', זכה במדליית הארד באולימפיאדת ברצלונה. היה גם חבר בנבחרת בריה"מ שזכתה במדליית הזהב באולימפיאדת סיאול. שותף לשתי אליפויות ספרד עם ריאל מדריד וגם שיחק בפיינל פור 93'.

3. זארקו פספאלי (רביעי). שיחק עם אולימפיאקוס בגמר אליפות אירופה בת"א והפסיד לחובנטוט בדלונה. זכה פעמיים באליפות יוון עם אולימפיאקוס והעונה עבר לפנתינאייקוס. שחקן נבחרת יוגוסלביה.

4. ג'ורדי ויאקמפה (13). קפטן חובנטוט בדלונה, אלופת אירופה, ושחקן נבחרת ספרד.

5. סרגיי בזארביץ' (19). חבר נבחרת רוסיה, שזכתה במדליית הכסף באליפות העולם בטורונטו 94'. שיחק בטופאש בורסה, עבר לאטלנטה הוקס, שוחרר והוחתם עד סוף העונה בקאסרס מספרד.

6. אריאן קומאזץ (16). אחד הקלעים הטובים באירופה. רק בן 24. זכה עם קרואטיה במדליית הארד באליפות העולם האחרונה. העלה את ואריזה לליגה הראשונה באיטליה.

7. מייקל יאנג (5). זכה עם לימוז' באליפות אירופה 93', מנהיג לימוז', שהוביל אותה לשתי זכיות רצופות באליפות צרפת. שיחק בעבר בנ.ב.א וברג'יו קלבריה.

8. אלכסנדר דג'ורג'ביץ' (9). זכה באליפות אירופה עם פרטיזן בלגרד ב־92', כשהוא קולע את סל הניצחון 7 שניות לסיום. אחד הרכזים הבכירים באירופה היום.

9. אלכסנדר וולקוב (13). שותף למדליית הזהב של בריה"מ בסיאול 88'. נכון להיום שחקן נבחרת אוקראינה. שיחק בפנתינאייקוס ועבר לאולימפיאקוס בעונה זו.

10. ברניסלאב פרלביץ' (29). אחד הקלעים הוותיקים באירופה, שחקן פאוק סלוניקי. יליד יוגוסלביה אבל משחק בפאוק כמתאזרח.

שאר השחקנים שקיבלו נקודות (מקומות 11–36 לפי הסדר): דינו ראדיה; סטויאן וראנקוביץ'; פטר נאומוסקי; טוני קוקוץ'; פאניוטיס פאסולאס; פראן מרטינגן; ג'ו ארלאוקאס; ארן ג'ונסון; דין בורזיגה; אלברטו הררוס; רונאן הורצאטן וולטר ברין; ייבגני קיסורין; סרגיי באבקוב; ניקי גאליס; רפאל ג'ופרסה; יורי זדרוביץ'; זוראן סאביץ'; איביצ'ה ואריץ'; אפי; מייק סמית'; הבינג הרניש; דושאן האוסטמן; ג'ורג' סיגאלאס; ולייקו מרסיץ'; ז'אן ז'אק קונטסאו.

אף ישראלי, או זר ששיחק בישראל, לא זכה ולו לקול אחד.

פרדראג דנילוביץ': היוגוסלבי ישחק בעונה הבאה במיאמי או בגולדן סטייט

צילום: [illegible]

"הכל כיף, עד שנזכרים בכסף"

גלעד כץ היה שלשום 40 דקות על הפרקט. נתן את כל מה שהיה לו והוביל את הפועל ת"א לניצחון על חולון. עכשיו הוא מחכה למכה הבאה שתיפול על אוסישקין

מאת ערן סלע

אחרי הניצחון על הפועל חולון (67–75) אמר גלעד כץ, שהוא לא זוכר מתי שיחק לאחרונה 40 דקות. כץ, 26 וחצי, הגיע בתחילת העונה כרכז ראשון, אבל לאו דווקא ככזה שהולך לשלוט בקבוצה. עוד בתחילת העונה היו ליחשושים ארסיים והרסניים, שריברו על כך שכץ אמנם יהפך חבר בחמישיה, אבל אחרי כמה דקות יפנה את המגרש לטובת מילטון ואגנר שירכז. וכך היה.

נגד חולון שיחק כץ 40 דקות, אדום כולו ממאמץ, משקיע כל מה שיש לו בשמירה על עדי גורדון, מטובי שחקני ההתקפה בארץ וגורם לו, בעזרת דאבל־אפ עם אחד הגבוהים כמעט לכל אורך המשחק, לשבעה איבודי כדור, חוסר איפוס מוחלט ונקודה אחת.

אצל שרף היו מקרים שאחרי 10 דקות טבירות שלך ירדת לספסל ולא תמיד אפשר היה להבין מדוע. שלשום, משך 40 דקות שלמות, לראשונה מזה זמן, שבית איך נראה מטסל. דקות וביטחון הן הבסיס לכל?

"כל שחקן יתפקד טוב יותר אם יהיו לו ביטחון ודקות משחק. במקרה הספציפי שלי, כגודל הציפיות ממני באה האכזבה שלי ושל האוהדים כתוצאה מכל המצב. הרבה פעמים זכיתי לתקשורת רעה לאו דווקא בגלל דברים שהיו בשליטתי".

יהיה לך כיף היום ללכת לאימון, יותר מהרגיל?

"אנחנו בתקופה של משחקים טובים וכיף לראות את החבר'ה ולהיות איתם".

הכל טוב ויפה, עד שנזכרים בכסף שלא מגיע.

"עד שנזכרים בכסף. אני לא יודע איזו בומבה תנחת עלינו באימון הקרוב. מי יודע, אולי מכה חדשה נחתה על אוסישקין".

גם לפני חולון התחלת לשחק יותר והקבוצה התייצבה.

"דיברתי עם יאיר שרון. הוא הסביר לי שהוא הולך לתת לי גיבוי ואין דרך בולטת יותר מזו שהוא הראה לי במשחק נגד חולון. גם לקראת סיום התקופה של שרף זה החל קצת להתקיים, לאחר שיחות ארוכות".

מה נראה עכשיו מכץ, שחקן של 40–30 דקות למשחק, שלא יכולנו לראות מכץ שהיה שחקן של 15 דקות.

"לא תראה דברים שלא ידעתי קודם. תראה יותר ביטחון ומעמד על המגרש מבחינת קבלת החלטות. ככל שאקבל יותר דקות, ככה אשחק טוב יותר. יש שינוי, אבל לא הייתי מייחס אותו כל־כך לחילופי המאמנים דווקא".

אז למה כן?

"היה למילטון ואגנר משבר מתמשך בקליעה ועכשיו הוא משתפר. אולי לאור העובדה שאני נמצא יותר על המגרש ומילטון משחק יותר בעמדה שלו, אנחנו מצליחים יותר. קיבלתי דקות וגיבוי והחזרתי בצורה מלאה".

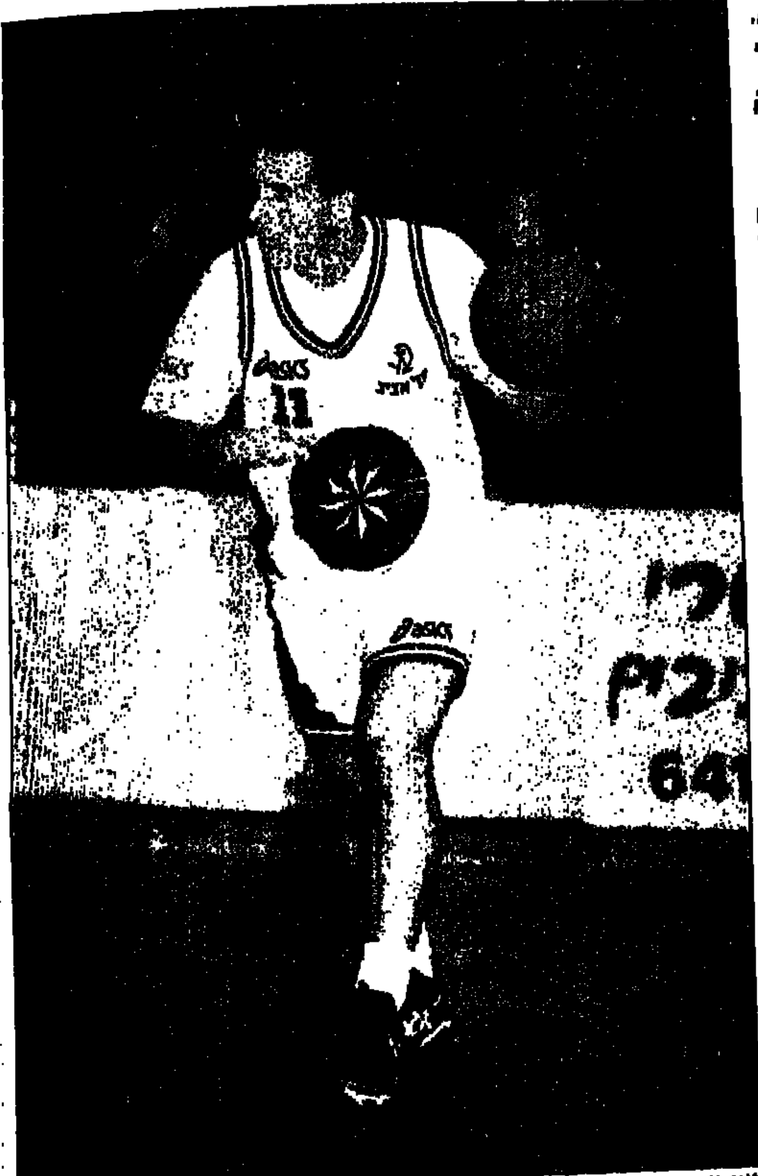

"אנחנו בתקופה טובה וכיף לראות את החבר'ה". גלעד כץ צילום: עדי אבישי

ואלטר מאניפיקו: ג'מצ'י כבר לא מה שהיה פעם

כוכב פוארו, לקראת המשחק ביום חמישי ביד־אליהו. הראיון המלא עם מאניפיקו יתפרסם מחר

מאת ערן סלע

"כשהייתי בן 16 בערך ראיתי את מכבי ת"א מנצחת את וארזה עם בוב מורס ואלדו אוסולה, וזוכה בגביע האלופות. אני חושב שהיום יש למכבי שחקנים טובים, אבל אז היו לה סופר־סטארים. דורון ג'מצ'י, חבר שלי, כבר לא צעיר ולמרות שנותר שחקן מצויין, הוא לא מצליח להגיע לאותה רמה בה שיחק לפני חמש או שש שנים", אומר ואלטר מאניפיקו, הסמל של סקאווליני פזארו משך שנים, ומי שישחק מחרתיים נגד מכבי ת"א ביד־אליהו בפעם המי־יודע כמה, בראיון בלעדי שהעניק למעריב בשיחת טלפון מפזארו.

מאניפיקו סיפק גם אינפורמציה שימושית למאמן מכבי ת"א, מולי קצורין: "הזר שלנו, קורי גיינס, שחקן טוב, אבל כמו הרבה שחקני N.B.A שמגיעים לאירופה, יש לו בעיה עם איזוריות. לא תמיד הוא מבחין בשינוי של האזוריות ויוצא בהרבה מקרים שהוא מתבלבל והמשחק שלנו לא תמיד מאורגן".

"אני יודע שבת"א יהיה משחק קשה", הוסיף מאניפיקו, "ברור לי שמכבי נלחמת על המקום הרביעי בבית ושיש לה אפשרות לעלות, אבל המשחק חשוב גם לנו. אנחנו רוצים לסיים ראשונים וזה מעורר בנו מוטיבציה רבה לקראת המשחק בת"א". פזארו תגיע מחר לארץ. הראיון המלא עם מאניפיקו יתפרסם מחר.

בראנץ: לא אתגעגע לכלום בישראל

מאת חגי סגל

קית' בנט ואדריאן בראנץ', שחקני הפועל גבעתיים, עזבו אתמול את הארץ. שיחרורם יחסוך לגבעתיים כ־60 אלף דולר, לא כולל תשלומי שכר דירה ורכב. עד אתמול לא נעשתה פנייה דומה לגארי פלאמר, אבל גורמים בגבעתיים אמרו שירוע כי אם תיעשה פניה כזו, פלאמר ישמח לעזוב את הארץ.

בראנץ', שרבים ראו בו את הסיבה לנפילתה של גבעתיים, הסביר שעות ספורות לפני שעלה למטוס את הסיבה לעזיבתו: "גבעתיים קיבלו החלטה כספית, אחרי שהבינו שאין לקבוצה סיכויים להישאר בליגה ואני מרוצה עם ההסדר הכספי שהגענו עליו".

מה חלקך בכישלון?

"אני לא רוצה לדבר על כאלה דברים. למרות שאני יודע את הסיבות. אני רק יכול להגיד שבישראל לא זכו לראות את הכדורסל הטוב ביותר שלי".

היו הרבה חיכוכים בינך לבין אילן קובלסקי.

"הוא עשה את הכי טוב שיכול היה וגם אני השתדלתי לעשות את המקסימום. כנראה שצורת המחשבה שלנו לא היתה דומה, אבל אין לי מלה רעה עליו".

מה תזכור מהתרשמות המסורים שלך בישראל?

"קשה להאמין שעוד אחזור לכאן וגם לא אתגעגע לכלום, אבל זה היה עוד ניסיון מעניין. אני משחק כבר 10 שנים במקצוע וצריך לדעת להמשיך הלאה".

אנדרה אגאסי (מימין) צימצם באומן משמעותי את הפער מפיט סמפראס, בצמרת דירוג ה־ATP ומתח את המאבק על המקום הראשון בעולם. לסמפראס 4,725 נקודות ולאגאסי 3,908 כאשר לפיט יש הרבה יותר נקודות להגן עליהן בחצי השנה הקרובה. שלישי בוריס בקר (3,237) ואחריו סרגי ברוגרה; 5. גורן איבניסביץ'; 6. מייקל צ'אנג; 7. אלברטו בראסאטגי; 8. מיכאל שטיך; 9. סטפן אדברג; 10. יבגני קפלניקוב צילום: איי.פי

פנרבחצ'ה באוסישקין

פנרבחצ'ה איסטנבול היא היריבה הלפני אחרונה של הפועל ת"א בגביע אירופה לקבוצות. הטורקים יתארחו הערב (20.30, אוסישקין, כניסה חופשית) במשחק חסר־משמעות טבלאית עבורם או עבור הפועל ת"א. שתי העולות כבר נקבעו למעשה, ויהיו אלה טאוגרס מספרד ובנטון טרוויזו מאיטליה. בסיבוב הראשון ניצחו הטורקים 70–61 ובכלל, מאזנה של הפועל עומד על שני נצחונות (ביתיים) ושישה הפסדים.

הטורקים הגיעו ללא חוסנו צ'קירגיל, שחקן נבחרת טורקיה, שלא שותף גם במשחק הראשון באיסטנבול. הבולטים בפנרבחצ'ה הם הזרים מיץ' סמית' וקווין רנקין (2.11 מ', שחקן התקפה מוגבל), איברהים קוטלואי, פארוק בסוק, אלטאר טונקול והאקאן יורקוגולו.

הפועל כבר לא מדורגת אחרונה בבית, אחרי הניצחון בשבוע שעבר 95–89 על וולוצלאבק. הקבוצה הצהירה על כך שבעקבות אובדן הסיכויים בבית האירופי, יוענקו דקות משחק רבות יותר למאיר טפירו וצח יאיר. ישמטו: בטנקור מספרד וקולר מסלובקיה. ■ ערן סלע

■ דריק גרוויו, שחקן עמק־יזרעאל, סבע ברגל ויעבור השבוע טיפולים כדי להכשירו למשחק נגד הרצליה. בעמק ביקשו אתמול לציין את האירוח לו זכו באילת. ■ אליאס חורי

■ **מכ. ר"ג – בית"ר ר"ג 120–58**

הדרבי של ר"ג לא היה הרבה יותר צמוד משאר המשחקים של גוזלי בית"ר ר"ג השנה. ג'יי ג'יי יובנקס, שבסיבוב הקודם קלע 100, הסתפק הפעם ב־23.

למכבי: אורן 24, יובנקס 23, מרץ 22, בן בסט 13, קליין 12, בוצ'ר ולהס 9, קורנליוס 8. לבית"ר: חן 13 ואמסלם 13, חי 9, צ'צקס, אריך ויקר 6, אורגד 3 ווייץ 2. שופטים: מיכאלי ועובד, 50 צופים ברינגר. ■ רוני בן־ארצי

■ אליפות צה"ל מתחדשת מחר, לאחר שהמשחקים נידחו בגלל האסון בצומת בית־ליד. במשחקי חצי הגמר לבנים: מרכז מזון – מחנות מטכ"ל; מרכז כושר קרבי – מ"צ מרכז. ביום חמישי יתקיימו הגמרים לבנים ולבנות ברעננה.

■ **דניס וויליאמס משוחרר**

הפועל חיפה קיבלה אתמול הודעה רשמית מאיגוד הכדורסל, לפיה קבע הבורר, חיים אלחדיף, כי דניס וויליאמס משוחרר לבלגיה. אלחדיף קבע עוד, כי הפועל חיפה משוחררת מתשלום 52 אלף דולר, אותם תבע וויליאמס.

בחיפה קיבלו את ההחלטה ברגשות מעורבים. הצוות המקצועי רצה לראות את וויליאמס נשאר, במיוחד לאור העובדה שמייקל קנדי פצוע, אך עם זאת, שיחרורו של השחקן יקל על המצוקה הכלכלית של הקבוצה. ■ נועם רגב

■ נשיאות איגוד הכדורסל אישרה אתמול את תקנון איגוד השופטים, שהתהווה, למעשה, לראשונה ומהיום יש תקנון רשמי ומסודר לאיגוד השופטים. הנושא טעון אישור נוסף של הנהלת האיגוד. נשיאות האיגוד נפרדה בשיר וברכות מאורי אפק, מנכ"ל הוועד האולימפי שפרש מתפקידו. ■ ערן סלע

ספורט ישראלי

כדוריד: הערב ייפתח הסיבוב השלישי בליגה לאומית א' (19.00): הפ' מטה־אשר – מכבי הרצליה; הפ' העמקים – הפ' קרית־אתא; הפ' כפ"ס – מכבי ת"א; הפ' בת־ים – הפועל המעיסיל. ■ אליהו בתן

מכבים שולחן: הערב המחזור הח"ו בליגה הלאומית (שעה ראשית 20.00): מכבי ת"א – מכבי זכרון־יעקב; הפ' יבנה – הפועל חיפה אליצור נתניה – הפועל יגור; הפועל עילוה – הפועל חולון; הפ' ראשל"צ – הפועל ר"ג; בית"ר מיכה ראשל"צ – מכבי יוסף ת"א. ■ דוד רודמן

כדורגל: נבחרת יוון תגיע הערב לארץ לקראת המשחק נגד ישראל, מחר, במסגרת טורניר מוקדמות אליפות אירופה. בבית של ישראל ויוון, שייערך בשיטת ליגה, משחקת גם סלובקיה והקבוצות שתסיים ראשונה בבית תעפיל לשלב הבא. משחק הגומלין של ישראל ביוון ייערך בשבת והמשחקים נגד סלובקיה יתקיימו בחודש אפריל. לפני המשחק מחר (בשעות הבוקר) ייערך טקס פרידה ממאמן הנבחרת לשעבר, שלמה הופמן. ■ מוטיק לוי

■ גלעד בלום, ששב ארצה ויטוס להתחרות בחו"ל בשבוע הבא, עלה למקום ה־205 בעולם. אחריו מדורגים: אייל רן (209), אייל ארליך (302) ועופר סלע (364). למרות שפרש מטניס, עמוס מנסדורף הוא עדיין הישראלי המדורג גבוה ביותר – 75.

■ דני קראסנוב השווה שלשום את שיאו הלאומי באולם, כאשר קפץ 5.60 מטר בקפיצה במוט בתחרות שהתקיימה שלשום בגרנובל. צרפת. קרסנוב נכשל בגובה של 5.80 מטר ודורג שישי בתחרות.

סגרו פצע פתוח

למרות מכת הפציעות, שני ההפסדים הרצופים והזכרונות ההיסטוריים הרעים ממלחה, הגיעה אתמול מכבי ת"א לירושלים והשאירה הכל מאחור, 102–68, ועכשיו מחכים לפוארו

מאת יהודה גולן

מכבי ת"א חזרה אתמול לעצמה לאחר שני הפסדים רצופים, דווקא באולם המפחיד בל־כך המלחה, כאשר הניסה ללא בעיה ומבלי להזיע את הפועל ירושלים, 102–68.

למרות מכת הפציעות, שגרמה לשוטי רניאל וישראל אלימלך לשבת בבגדים אזרחיים על הספסל, היתה מכבי גדולה על ירושלים בכמה מספרים. לא עזרה גם ישיבתם ביציע של עדי גורדון ודני גוט, שהיו שותפים לנצחונות עבר גדולים על האלופה. מכבי ידעה לנצל את יתרונה בכל הקטגוריות ולהפעיל משחק הגנה משובח, בעיקר של הנפלד וקולמן, שסגרו לגמרי את דורנקו דוברואש ובילי תומפסון. כבר רצה מכבי מהפתיחה, 17–11, 40–26 ועד 52–32, דקה למחצית.

ירושלים התקשתה מאוד מול צ'ורצ'יץ', שנעזר בקולמן והנפלד בקרות לסלים. גבוהי מכבי סגרו הרמטית את תומפסון, שהיה חלש מאוד, וגם יוכרט רוברטס לא הסתדר עם צ'ורה. כך נאלצה ירושלים להתבסס על זריקות מרחוק של דרבראש ורלזל, אלא שג'ון בקלע לייט חלש ואחוזים נמוכים, ודוברואש נותר השחקן היחיד שעוד הצליח להטריד את מכבי.

מצד שני, המשחק הזה היה חשוב מאוד למכבי ת"א, גם כדי לנצח אחרי שני הפסדים רצופים וגם כדי לקטוע שרשרת הפסדים במלחה, והיא השיגה את שתי המטרות. כל הכדורים הלכו פנימה לצ'ורצ'יץ' וקולמן, וכשזה לא הלך, ידעו גודס והנפלד להוציא כדורים לדורון ג'מצ'י, שאיפס את הידית היטב, מבלי להחטיא מחוץ לקשת או מקו העונשין.

המשחק היה גמור כבר במחצית הראשונה, וכבר באמצע המחצית השניה החל קצורין להחליף שחקנים בסיטונות. כך קיבלו טרי פייר, ג'ף קנט, אלון בן־זיקן, אסף דותן ועומר בארלי, דקות משחק רבות, כשהתותחים הכבדים כבר חושבים על פזארו. גם בהרכב הזה, לא הצליחה ירושלים, ללא פפי תורג'מן שנותח אתמול בבלגיה, אפילו לדגדג את ת"א והילדים של קצורין לא ריחמו. 102–68 בסיום.

מי שכן ראויים למלים טובות הם אוהדי הפועל ירושלים. שמונה דקות לסיום, כשהתוצאה עמדה על 57–81, עדיין רעש האולם במלחה כאילו היה זה משחק צמוד. אי־אפשר להבין את התופעה הנפלאה הזו של האוהדים, שלמרות פיגור אדיר כל־כך, לא הפסיקו לעודד אפילו לרגע.

לפני שריקת הפתיחה, כיבדו 2,500 הצופים בדקת דומיה את זכר הנופלים בפיגוע בבית־ליד, ביניהם היה גם אמיר הירשנזון ז"ל, שהיה אוהד שרוף של הפועל ירושלים. בטקס מרגש, הוענק להוריו של אמיר כדורסל למזכרת, חתום בידי שחקני הקבוצה.

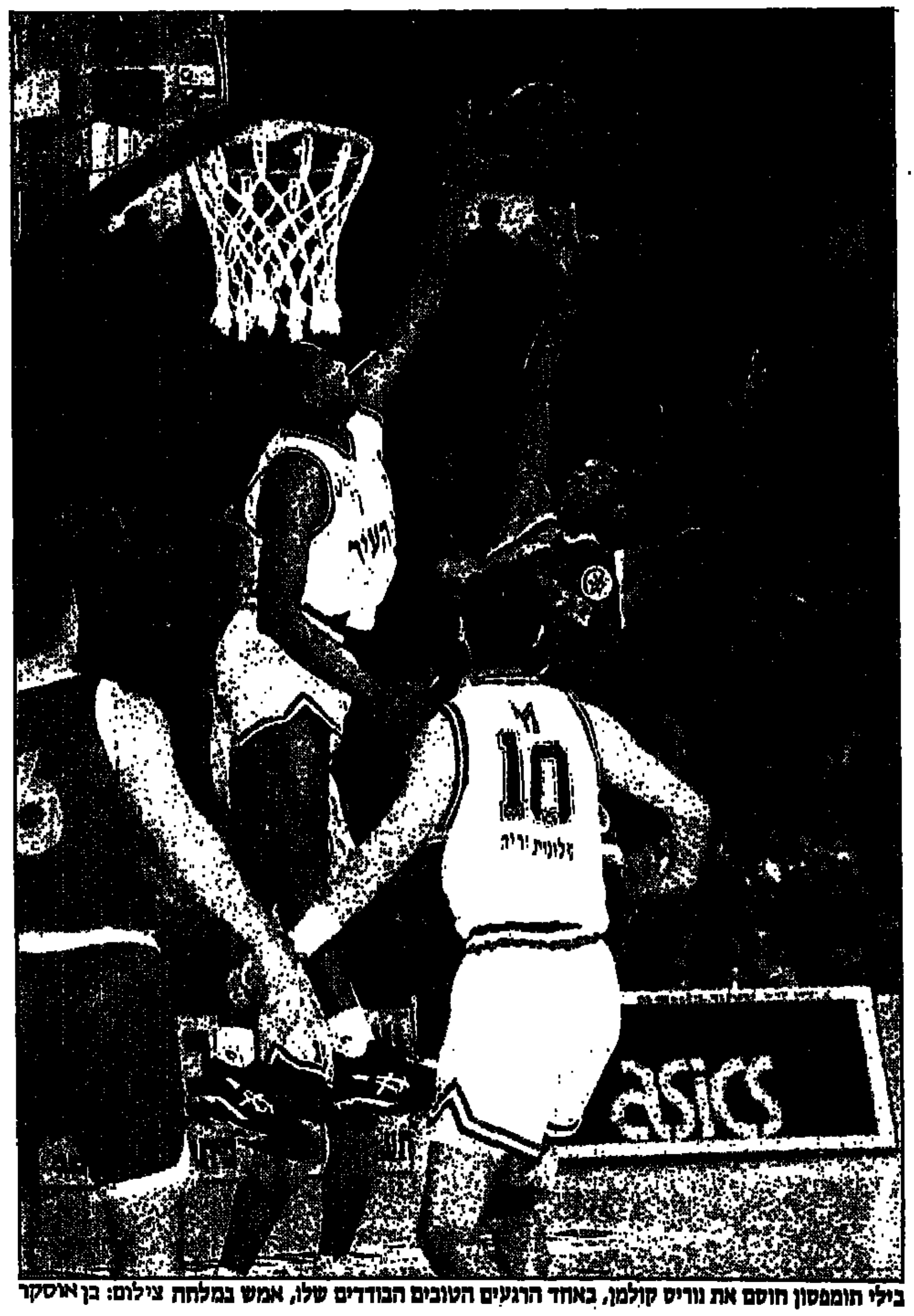

בילי תומפסון חוסם את נוריס קולמן, באחד הרגעים הטובים הבודדים שלו, אמש במלחה צילום: בן אוסקר

מולי: הייתי בטוח שננצח אבל לא ציפיתי לכזה הפרש

מאת יהודה גולן

מולי קצורין: "תמיד קשה לשחק בירושלים ובעיקר שבשנים האחרונות. ירושלים ניצחה אותנו בכל פעם. במשחק במלחה ואני שמח שסוף סוף שברנו את המסורת וניצחנו כאן. האמת היא, שלא ציפיתי להפרש כזה גדול. הייתי בטוח בניצחון, אבל עם זאת, הייתי מודאג מהפציעות שלנו. נתנו הגנה טובה במחצית הראשונה, ולמעשה אז הוכרע המשחק. שיחקנו נגד קבוצה טובה ומסוכנת, גם בלי פפי תורג'מן".

גדי קידרה: "אמרתי לפני המשחק, שכדי לנצח את מכבי, אנחנו צריכים שכל החמישיה הראשונה שלנו תהיה ביכולת שיא. זה לא קרה. איבדנו הרבה כדורים, קלענו באחוזים לא טובים וספגנו מיד התקפות מתפרצות מהירות וסלים קלים. חבל שזה קרה, אבל זה הכדורסל ועכשיו נביט הלאה".

מכבי ת"א 102 (54)							
שחקן	מ-2	מ-3	עונש	ר'	אס	אי	נק
קולמן	13-10	3-1	2-1	5	2	2	24
ג'מצ'י	5-3	4-4	4-4	–	2	–	22
צ'ורצ'יץ'	7-7	1-1	4-3	7	–	4	20
הנפלד	10-5	1-1	2-2	7	3	1	15
גודס	5-3	1-1	1-1	2	5	4	10
קנט	3-0	1-1	4-3	4	1	1	6
בורלי	1-1	1-0	2-1	1	–	1	3
פייר	2-1	–	–	4	–	1	2
בן־זיקן	–	1-0	–	–	–	–	0
דותן	3-0	–	–	–	1	–	0
סה"כ	49-30	13-9	19-15	26	13	14	102

הפועל ירושלים 68 (37)							
שחקן	מ-2	מ-3	עונש	ר'	אס	אי	נק
דוברואש	14-6	3-1	8-7	3	3	1	22
תומפסון	11-5	2-0	6-4	8	1	3	14
רלזל	5-1	7-2	2-2	1	1	3	10
רוברטס	4-3	–	4-2	8	1	2	8
אייל	2-1	3-1	–	1	2	2	5
יצק	6-2	2-0	–	1	–	1	4
גוט	3-2	–	–	–	–	1	4
שהר	–	–	2-1	1	–	–	1
סה"כ	45-20	17-4	22-16	23	8	13	68

% מהשדה: ירושלים 39, ת"א 63. מהעונשין: ירושלים 72, ת"א 79. הטיפות: ירושלים 5; ת"א 4. גנבות: ירושלים 5 (תומפסון 4); ת"א 2. שופטים: שי סטריקס ושלום וולצר, 2,500 צופים במלואה.

טבלה לאומית א' (מחזור 19)

1.	מכבי ת"א	1439-1772	36
2.	מכ. ראשל"צ	1576-1826	33
3.	הפועל ת"א	1549-1740	32
4.	גליל עליון	1580-1759	31
5.	הפועל י־ם	1561-1582	31
6.	הפועל אילת	1592-1701	31
7.	הפועל חולון	1528-1745	31
8.	בני הרצליה	1616-1835	31
9.	מכבי י־ם	1679-1742	28
10.	מכבי ר"ג	1720-1796	26
11.	עמק יזרעאל	1682-1611	25
12.	הפועל חיפה	1602-1517	24
13.	הפ' גבעתיים	1794-1698	22
14.	בית"ר ר"ג	2563-1157	19

עפר שלח

חיים קשים

קשה להיות מכבי ת"א. כשאתה מפסיד או מנצח בקושי, מנקים בגוויתך. כשאתה מביס את ירושלים, במגרש שבו לא ניצחת ארבע שנים, אומרים שהיית חכם על חלשים. יותר מדי פעמים כאנו אל מכבי בטענות על שלא ניצלה את יתרונה הכל־כך ברור על קבוצות נחותות, מכדי שהפעם אפשר יהיה להתעלם שאומנם המוחלט בו שלטה במשחק.

פרט ליתרונות הפיסיים הברורים של מכבי והכושר של ג'מצ'י, הכריעה את המשחק כבר בשלב מוקדם השמירה המעוררת של קצורין – ארבעה אישית ואחר דוברמן – מרגע שהתברר שירושלים היא דוברואש ועוד ארבעה. הנפלד לקח את הגנרל והוריד אותו בדרגה, בתצוגה הגנתית מושלמת, מלווה לשם שינוי בריכוז מופתי בדקות הכריחה. עכשיו רק נראה אם יקבל את הכדור ליד גם נגד פזארו.

אם הכדורסל בישראל לא היה משהו מתוך עליסה בארץ הפלאות, קהל כמו שיש בירושלים – 2,000 איש בכל משחק, גשם או בית"ר ר"ג – היה מספיק כדי לפרנס קבוצת צמרת אמיתית, ולא רק חמישיה שחקנים וספסל מעץ. אבל הכדורסל שלנו הוא מה שהוא, והכסף נגמר לירושלים איפה שהוא באיזור השחקן הרביעי. כתוצאה מכך צריכים אייל ויצקן להתמודד נגד גודס וג'מצ'י, שלא לדבר על צ'ורצ'יץ'.

ומלה אחרונה, איך אפשר לא, על שופטים. קשה לי להבין איך משחק כל־כך סגור וחתום הופך לזירה של התגוששות עצבים. יש לזה קשר לעצבנות הכללית סביב ספסל מכבי, אבל יש לזה עוד יותר קשר לשיפוט של וולצר ושטריקס. עניין השיפוט, החל מסגל השופטים ומעמדם, דרך ההתנהגות של הקבוצות כלפיהם ויחסי הגומלין בינם לבינן, הופך להיות בעיה קרדינלית בכדורסל הישראלי. במשחק כמו אתמול זה לא יכול להשפיע על התוצאה, אבל זה כהחלט הורס את התענוג.

הדסון מדאיג את הרצליה

בתום סידרה של ארבעה נצחונות ליגה רצופים ועוד שניים בגביע, יצאה אתמול בני־הרצליה ליום מנוחה וטיפול בפצועים בחמת־גדר. בדרך הניחה הקבוצה זר בצומת בית־ליד, לזכרם של הרוגי הפיגוע בשבוע שעבר. למרות היכולת הטובה של הקבוצה, בהרצליה מודאגים מהירידה בתקופה האחרונה בכושרו של ג'ון הדסון, היציב בדרך־כלל, ומתכננים שיחת הבהרה איתו. בהרצליה מעוניינים בהדסון גם לעונה הבאה. ■ חגי סגל

■ לאומית ב', הערב המחזור 18: (שעה ראשית 20.30): אליצור ראשל"צ – מגדל העמק (בסיבוב הקודם 85–80); מכבי רחובות – עיית מוצקין (63–86); מכבי חיפה – רמת־השרון (75–87); הוד־השרון – מכבי חדרה (79–83); גבעת־שמואל – הפועל צפת (88–99); מכבי דרום – הפועל נהריה (84–74); מכבי נתניה – הפועל עפולה (70–69). משחקיהן של חיפה וגבעת־שמואל ייערכו ב־20.00.

■ **נשים: הערב חצי גמר הגביע**

עונת הכדורסל הנשי תגיע הערב לאחר משיאיה העונה, בערב משחקי חצי גמר הגביע, שייערך באולם וינטר בר"ג.

בהצגה המוקדמת (18.30) יתמודדו אליצור רמלה ומכבי ת"א. רמלה, למרות שתשחק רק עם זרה אחת – מילנקה נארוביץ' היוגוסלבית (ג'יין וושינגטון עברה ניתוח), עדיפה ומועמדת לניצחון. מכבי ת"א, שחזרה העונה לליגה הלאומית ופתחה את העונה בסדרת נצחונות מרשימה, שהציבה אותה בצמרת, נחלשה מאז ועלולה לאבד את מקומה בפיינל־פור. במשחק הליגה היחיד שקיימו השתיים ביניהן ניצחה רמלה באולמה 83–58, במחזור העשירי.

אבל מוקד הערב יהיה במפגש השני (20.30), בו תתמודד האלופה ומחזיקת הגביע, אליצור חולון, נגד היריבה הגדולה שלה, רמת־השרון. חולון איבדה השנה כמעט את כל הנכסים שלה והפסידה ארבע פעמים בסיבוב הראשון, אבל מאז הגיע המאמן, עדני דגן, ניצחה שמונה משחקים ברציפות, האחרון שבהם ברמה"ש (78–76), מה שמבטיח קרב מרותק הערב.

■ מוטיק לוי

■ קונטיקט ירדה למקום החמישי בדירוג המכללות, בעקבות התבוסה 59–88 בקנזס. צמרת הדירוג: 1. מסצ'וסטס; 2. צפון קרולינה; 3. קנזס; 4. קנטקי; 5. קונטיקט; 6. יו.סי.אל.איי.

■ N.B.A: שיקגו – גולדן־סטייט 118–84. סקוטי פיפן הבריק עם 27 נקודות, 11 ריבאונדים ו־8 אסיסטים, אבל מה עם הווריורס האומללים, הממשיכים בקריסה התמוהה ביותר מאז רלף סמפסון. תום גוגליוטה (שהובא בטרייד תמורת כריס וובר) תרם 0 נק' ב־22 ד'. לטרל ספריוול סיים עם 3 מ־13 מהשדה. רק טימי הארדווי היה סביר עם 18 נק'.

יאנג, בנוק־אאוט

הניינרס טרפו את הצ'ארג'רס וזכו בסופרבול, 49-26. הקווטרבק הנפלא, סטיב יאנג, מסר ל־6 טץ'־דאונים, מחציתם לג'רי רייס

[illegible]

היה זה טייסון נגד ספינקס. היו שקיוו שיהיה זה טייסון־דוגלאס, אך כשסטיב יאנג, הקוורטרבק שהדייי לי גיוז כינה הבוקר 'סופרמן', וניוזדיי תאר את משחקו כ"שישית של יאנג", מסר את הכדור השלישי של המשחק לתופס הכדור, הרסיבר ג'רי רייס – עוד סופרמן – לטץ'־דאון המהיר בהסטוריה של הסופרבולים, ידענו שזה טייסון נגד ספינקס.

גם הסן־פרנציסקו ניינרס וגם טייסון חיסלו את יריביהם בנוק־אאוט בפחות מ־90 שניות. אך בעוד שבאיגרוף העסק מסתיים עם הנוק־אאוט, בסופרבול מספר 29 נאלצנו לחזות בעוד 3:45 שעות לפני שהניינרס קבעו את התוצאה הסופית, 49-26 נגד הסן־דייגו צ'ארג'רס.

היה זה הנצחון הרצוף מס' 11 של ה־NFC על ה־AFC אחד הדברים המוזרים בספורט: שתי הליגות משתתפות באותו דראפט, לשתיהן אותם מאמנים, ושתיהן ליגות תאומות בכל. אין לדבר הסבר הגיוני.

הניינרס השתמשו במשחק זה, שניצפה ע"י 900 מיליון איש 'חי' ברחבי העולם, לשבירת שיאים סיטונאית. 16 שיאים הם שברו או השוו ביום קציר זה, כשהחשובים שבהם הם הטץ'־דאון המהיר בסופרבולים (1:24 דק', מסירה של 44 יארד מיאנג לרייס), 6 מסירות לטץ'־דאונים של סטיב יאנג (וכתבלין אפס אינטרספשיונס), ששבר את שיאו של מונטנה, ובכך ריסק לעד את הסטיגמה של 'המחליף של מונטנה', נצחון חמישי בסופרבולים של סן־פרנציסקו, שיאי קריירה בסופרבולים של רייס במספר TD'S, מס' נקודות, ויארדים בתפיסה, שוויון־שיא של רייס וריקי ווטרס במס' TD'S לסופרבול (3 כ"א).

3 דקות אחרי התפיסה הנהדרת של רייס, יאנג מצא את ווטרס במרכז המגרש, זה שבר שני טאקלים, חרש 51 יארד, ומאותה שניה היה זה משחק של חתול ועכבר. 10-28 בחצי, הפרש שעלה ל־42-10 עם תפיסה נוספת של רייס ל־15 יארד, שסיימה חרישת 67 יארד בהנהגת יאנג, הקוורטרבק הטוב בעולם.

מאותה שנייה 'הכניסה הניינרס מחליפים בסיטונאות, וניזהרה רק לא לתת לצ'ארג'רס לצמצם את ההפרש מתחת ל־19, ההפרש שהבוקי'ס קבעו בנקודת השבירה. סטן המפרוס הקוורטרבק של הצ'ארג'רס, וקבוצתו כולה, לא היו רעים בסטטיסטיקה: 287 יארד מסירות, 67 יארד ריצה, 3 אינטרספשיונס, סיגור 14-7 בראשון, 3-14 בשני, 8-14 בשלישי, ויתרון 8-7 ברבע הרביעי. אך ביום הנפלא של הניינרס היו אלה קולות קוראים במדבר, לא יותר.

גם נצחון פשוט היה מוציא את יאנג מתחת סינורו של מונטנה, בכל עת שמדובר על מורשת קוורטרבקית. אבל לא היה זה סתם עוד נצחון פשוט: היתה זו תצוגת המסירות מהטובות בהסטוריה של הסופרבולים, ואולי הטובה ביותר: 24 מתוך 36 ל־325 יארד, 0 אינטרספשיונס, ריצות עם כדור נפלאות כשהיה צריך, ומציאת האדם הנכון במקום הנכון, ובשעת הצער הנכונה, 3 פעמים רייס, פעמיים ריקי ווטרס, ופעם וויליאם פלויד. ה־MVP היה פשוט חותמת על משחק עליון של סופרמן ספורטיבי.

"ג'ו מונטנה קבע סטנדרד מצויינות לקוורטרבק", אמר בסיום מאמנה הרגול של הניינרס, ג'ורג' סייפרט. "וסטיב יאנג הצליח להגיע לסטנדרד זה, אם לא לעבור אותו".

זה לא היה רק יאנג. זו היתה הניינרס כולה, שלקבוצת ההתקפה הגדולה מאו ומעולם. הם הפסו סופרבול לשחיטה כזאת איומה שאפילו קולות ההימורים ישבו מבויישים. ועם ההגנה שלה, כראשי קני נורטון, דיון סנדרס, ואחרים, היו מרגרגת לכאן לא רק קבוצת ההתקפה הגדולה מכולן, הקבוצה הגדולה מכולן, נקודה.

רייס עלה לשחק עם סימפטומים של שפעת, אך סיים אותו עם סימפטומים של תופס הכדור הגדול מאז ומעולם. למרות שפצע את כתפו ברבע השני, הוא תפס 10 מסירות ל־149 יארד, והרש בצ'ארג'רס כאילו היו המורה להתעמלות בהפסקת ביי"ס הרץ בתשחק 'תופסת' נגד ילדי כיתתו המנסים לתופסו, ילדי כיתה א' או מכסימום ב'. הוא חרש, היתעה, הפיל את שומריו כאילו דבק כנעליהם, כשהוא מרתף ביניהם וחומק כאדם בלתי נראה.

"ג'ו מונטנה קבע סטנדרד מצויינות לקוורטרבק", אמר בסיום מאמנה הרגול של הניינרס, ג'ורג' סייפרט, "וסטיב יאנג הצליח להגיע לסטנדרד זה, אם לא לעבור אותו"

הוא עושה הכל בגאוניות: תחסל את כתפו השמאלית, והוא יחסלך בזרוע ימין; תגמור עם רגליו, הוא יאכל אותך בטכניקה. תחליף קוורטרבק ימני (מונטנה) בשמאלי (יאנג), וג'רי רייס ישנה את תנועות הריצה שלו, וימשיך לחתוך בהגנות כאילו לא קרה דבר. הוא היה אתמול החולייה שחיברה את הניינרס לעברה המפואר, והוא עשה זאת בצמינות, ריסמיות ועליונות – והכל תוך ענווה וכבוד לירינ' – שייכנסו להסטוריה של הפוטבול.

הסופרבול הזה לא המתיע אותנו. ולכן הוא היה מה שחששנו שיהיה – BLOWOUT. הסופרבול האמיתי היה לפני שבועיים בין הדאלאס קאובויס והניינרס על אליפות ה־NFC. אבל מה שהציל את כולנו משעמום טוטאלי היתה ההצגה של שני הגדולים – יאנג ורייס.

ואם חייתם במשחק תוכלו לספר לנכדיכם "ראינו". אם רייס באמת יפרוש כפי שאמר, הוא יפרוש כשיא, כמו מייקל ג'ורדן. וליאנג, הצעיר יחסית, ישנן עוד 3–4 שנים טובות לכבוש מקום ליד אגדה אחרה מעין 'בשר הזהב', אגדה ושמה מונטנה.

אהבה. סטיב יאנג שבר את שיא הסופרבול של ג'ו מונטנה כשמסר ל־6 טץ'־דאונים, זכה בתואר השחקן המצטיין של המשחק וחגג בחיבוק אוהב עם גביע ווינס לומברדי צילום: רויטר

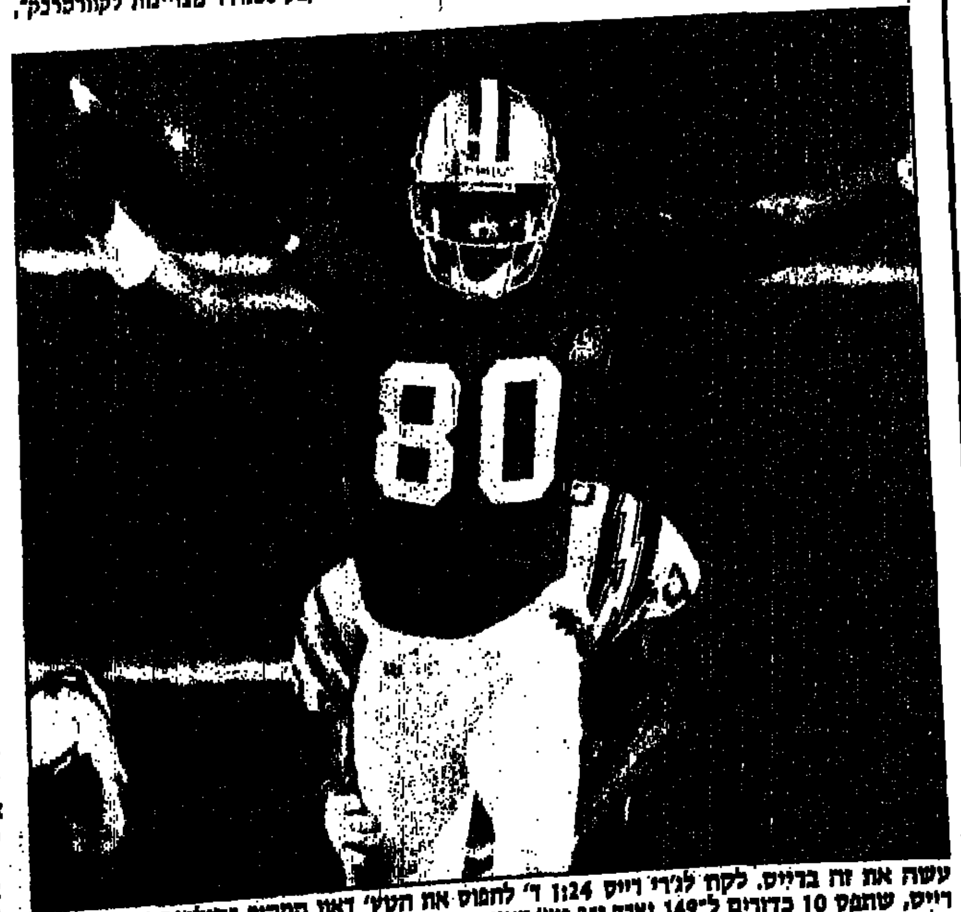

עושה את זה בדיוס. לקח לג'רי רייס 1:24 ד' להפוס את הטץ' דאון המהיר בתולדות הסופרבולים. רייס, שתפס 10 כדורים ל־149 יארד ו־3 טץ' דאונים, ומן השבוע על פרישה אפשרית וספק אם נראה עוד פעם רסיבר כזה צילום: רויטר

הארגון מספר אחד

ברגע מסויים לקראת הסוף, טיפסה המצלמה של ABC למרומי היציע והראתה לנו את תא ההנהלה של סן פרנציסקו: הבעלים אדי דה ברטולה, המנכ"ל כרמן פוליסי ואורח הכבוד, קוטס העבר ביל וולש.

על המגרש היו סטיב יאנג וג'רי רייס עסוקים בטאטוא שיירייה של סן דייגו אל מחוץ לאצטדיון. אבל זו היתה התמונה החשובה באמת. שם, מאחורי הזכוכית, ישבו האנשים שהכתירו את עצמם אתמול כמנהיגיו של מועדון הספורט הגדול ביותר באמריקה.

המילה האמריקאית היא "ארגון", והיא מדוייקת יותר. קבוצת ספורט היא ארגון, שיש לו רמות של ניהול וביצוע והוא נבחן בכל אחת מהן.

לתוצאות של הניינרס בחמש עשרה השנים האחרונות אין אח ורע: חמש אליפויות ללא אף הפסד בסופרבול, נצחונות ב־75 אחוזים ממשחקי הקבוצה בעונה הרגילה, עם מאזן כמעט זהה של הצלחה בבית ובחוץ. הניינרס הם היום מה שהסלטיקס היו פעם: הארגון מספר אחד.

העונה נבחן הארגון הזה בתנאים קשים במיוחד. יריב עז, הקאובוים, הציב קבוצה חזקה, צעירה ובוטחת יותר משלו. תקרת המשכורות החדשה פגעה במיוחד בניינרס, שבשנים עברו פתרו בעיות בכסף. לא עוד יכול מועדון להחזיק קוורטרבק מחליף שהוא גם השני בשכרו בליגה, כמו שעשו הניינרס בימי מונטנה־יאנג. בתנאים האלה הצליח פוליסי לא רק לשמור על כל ההתקפה המופלאה שלו, אלא גם להפוך לגמרי את ההגנה.

אין טריק בספר – מדראפט מושלם דרך תרגילים חשבונאיים ועד פיתוי של שחקנים לבוא ולהיות עם הגדולים מכולם, הטריק שעבר על דיון סנדרס – שהניינרס לא השתמשו בו.

אני מתעכב על הפן הזה, משום שהוא היה בעיני החשוב ביותר בעונת האליפות הזו של סן פרנציסקו. ישאלו עוד הרבה פעמים את השאלה אם זו קבוצת הפוטבול הטובה בהיסטוריה. אני לא בטוח שזו קבוצת הפוטבול הטובה בליגה היום. דאלאס בריאה יותר, מוכנה יותר, עם מאמן טוב יותר, היתה אולי מנצחת אותה. אבל בשני המשחקים המכריעים מול הקאובוים, בעונה הסדירה ובפלייאוף, ידע המועדון הגדול להתעלות.

ההנהלה הבטיחה את התנאים, השיטה שכנה וולש ושיכלל ג'ורג' סייפרט נתנה את המסגרת המקצועית, וכמה מהשחקנים המלהיבים ביותר שיש בספורט כלשהו נתנו את התוצרת. יכול להיות שמתוך חמישה משחקים בין השתיים היתה דאלאס מנצחת בשלושה, אבל סן פרנציסקו ניצחה את השניים של השנה.

הניינרס במיטבם הם בלי ספק מכונת התקפה מדהימה. בפלייאוף הם לקחו שלוש מההגנות הטובות בליגה – שיקגו, דאלאס וסן דייגו – וקרעו אותן ב־42 נקודות במשחק. בסופרבול הם השיגו טץ' דאון בשלוש הפעמים הראשונות שהכדור היה בידיהם. התיאום בין יאנג ורייס הגא כזה, שהמסירות של הקווטרבק ימצאו את הרסיבר ביער צפוף בלילה ללא ירח. טיילור, ווטרס ופלויד הם כוכבי־על, שבמועדון הזה מסכימים לנסוע במושב האחורי. עושה רושם שלא חשוב מי ישחק במדים של הניינרס, 40 נקודות למשחק יש להם.

סן דייגו מתה על הרגליים, נלחמת עד הסוף. אבל אם סן פרנציסקו היא ברצלונה, סן דייגו היא לה קורוניה. קטנים, מפתיעים, לוחמים, אבל חסרי גרוש ללידה.

יותר מדי שחקנים של הניינרס, ויאנג בראשם, לא יכלו פשוט להרשות לעצמם להפסיד את המשחק. יותר מדי כשרון ועוצמה עמדו לרשות הטובים יותר.

זה היה סופרבול חד צדדי אבל מרתק, שאיכשהו המשיך לעניין גם כשהתוצאה היתה 10-42. בסופו נמחקו כל החשבונות, ונשאר רק ארגון הספורט מספר אחד באמריקה, עם הידיים למעלה.

לוח מעריב

המשרד הראשי, בית מעריב, רחוב קרליבך 2, תל-אביב, מיקוד 67132. טלפן על חשבוננו 177-022-6111 (רב קווי)

דירות

מס' חד'	מ"ר בנוי	מחיר ב־$	קומה/מתוך	מעלית	הערות	רחוב	טלפון	קוד
4.5	135	300,000	3/4	✓	מתאימה לחלוקה	בן-יהודה "סכל נכסים"	03-5442396	1088
5	114	300,000	3/4	✓	+חניה מפוארת כחדשה	בקירבת הבימה "אביב"	03-5272542	5664
5	120	259,000	3/3		משופץ להלוטין עקי ומרווח	לורידים ובבלים ריינס	03-5272108	4890
5	120	360,000	3/4		משופצת, 4 כ"א חזית שקט	בל"ב	03-5221958, 03-5224004	3514
5	150			✓	חדש+מרפסת+חניה שיא הפאר	בצפון	03-5278112-3	5131
5	150	600,000	2/3	✓	מרפסת שמש, דופלקס+חניה	שמעון התרסי "מרום נכסים"	03-5440130	4853
5	180			✓	2 חניות!! יפייפה!! חדשה!!	נוף לים!! סי-אנד-סאן	03-5487848	7930
6	145	490,000	2/4	✓	+חניה עקיות מיוחדות ושמורה	בצפון השקט ע"י הים	03-5235228	4046
6	220	790,000	9	✓	+חניה +נוף בבנין מולידי	בצפון היפה והשקט	03-5278112-3	10160
7	240	520,000	1/3	✓	מרפסות, עקיות, פוטנציאל אדיר	בקירבת הבימה	03-5235228	5172
3–3½ חדרים								
3			1/3		מיוחדת, שקטה, קרוב לים	רחוב מבוקש	03-5239931	7380
3			2/8	✓	חייבת להימכר מושקע, מסודר	בינימיני-ע. חברת מידי	03-6918560	7381
3			3/4			חוד כורש ליד שוקין	03-573534	7444
3			3		גדולים+פ"א+שי"כ, משופצת	ביהודה המכבי	03-6045321	8047
3				✓	אזור עמק ברכה גדולה ומסודרת	בלעדי "דיור 2000"	03-5442231	8067
3		135,000	3/3		יפיפיה ומושקעת	עמישב בער.ב	03-5624239	5431
3		180,000		✓	בהזדמנות! במרכז מסודר+חניה	"דיור 2000"	03-5442231	10175
3		190,000		✓	גדולה במרכז למגורים/השקעה	"דיור 2000" מלד"ן	03-5442231	8092
3		200,000			הזדמנות! גדולה לשיפוץ תקרות	מנד "דיור 2000"	03-5442231	10197
3		200,000			טוב מסודר להשקעה/מגורים	במרכז "דיור 2000"	03-5442231	10198
3		225,000			מרווחת+ חניה לחזית יוקרתי!!	בצפון-יקרתי "מוניטין"	03-5480515	7313
3		235,000		✓	מרווחת+חזית-שקטה	בלב ת"א השקט "מוניטין"	03-5480515	7305
3		240,000	7/9	✓	בעמק הברכה, גדול מסודר+חניה	בלעדי "דיור 2000"	03-5442231	10184
3		245,000	3/3	✓	כמו 3.5 בהזדמנות	אבן-גבירול ליד עד' מרדא	03-6963063	962
3		250,000			משקעת יפה נוף יחק שקט	שדרות! ככר המדינה "מוניטין"	03-5480515	6496
3		620,000		✓	מפואר מרווח, גבוה+מרפסת לים	"דיור 2000" מלד"ן	03-5442231	1149
3	64	216,000	2/4	✓	חניה שקטה לחזית	בלב ת"א	03-5272542-3	10197
3	68	185,000	3/4		משופצת, בבנין משופץ, חזית	בבלי-יורא	03-5731553	6438
3	70		3/3		+מרפסות מטופחות	ידסיון	03-5442542	10253
3	70	220,000	קק		מורכב מ-2 דירות (1+2), משופץ	בירקון בלעדי "עירוש"	03-5444331	7457
3	70	228,000	קק		+גינה פינוי 8.95	בלב ת"א גורי אליטו	03-294360	5402
3	72	193,000	3/קק		לזוגים מציאה! כניסה נפרדת	מיקום מעולה בהירשנברג	03-5272108	3116
3	72	193,000	3/קק		תכנון ושיפוץ ע"י אדריכל	הירשנברג/שדרות בן גוריון	03-5272108	3262
3	75		3/קק		משופצת ושקטה לטרפטורא	זבוטינסקי	03-5271034	7854
3	75	180,000			(בגין קומתי) +גינה	בירקון בלעדי "עירוש"	03-5444331	7466
3	75	205,000	קק		למשקיעים $1200 לחודש	הירקון	03-5222226	6829
3	75	220,000	קק		משופצת שקטה כניסה נפרדת	הירקון	03-5273373	6679
3	76	265,000	1	✓	חניה, חזית סיטית	בבלי-שקט	03-5222226	6643
3	78	212,000	1/3		מציאה לזוגים מרווחת ומטויחת	יהושע בן-נון	03-5272106	7875
3	80		1		מוארת ויפה!! נוף לים!!	בצפון השקט	03-5487848	6117
3	80		1/4	✓	משופץ כחדש+חניה, יוקרתית	ליד ככר המדינה "מרסם"	03-6046690	6734
3	80		3/3		שקטה משופצת מוגנים תייך	ככאן-זורס	03-5271034	6626
3	80		1		מוארת ויפה!! נוף לים!!	בצפון השקט!	03-5487848	7871
3	80	195,000	3/קק		שקט, מרפסת, אפשרי למרפסה	בבל (חוון)	03-5271034	6413
3	80	210,000	1/3		מרובעת 4 כ"א, "סוסיסי"	שלום עליכם	03-5224004, 03-5221958	10158
3	80	227,000	2/3		בסיסה שקטה לחזית	צפון ת"א "אחוזת בית"	03-5468946	4710
3	80	233,000	3/3		משופצת להפליא, נוף מרהיב	בצפון היפה והשקט	03-5235228	1466
3	80	250,000		✓	עורף חניה מרווח שקטה	סוקולוב "תמר"	03-5272525	5434
3	82	247,000	1/3	✓	+חניה, יפיפיה ומושקעת למבינים	צפון סוקולוב	03-5272108	5156
3	85			✓	מפוארת בבמאור +חניה, חזיתית	בלעדי "מרום נכסים"	03-5440130	1047
3	85		קק		משופצת!! שקטה!!	ליד הים בצפון	03-5487848	5105
3	85		קק		משופצת!! ושקטה!!!	ליד הים!! בצפון	03-5487848	7874
3	85	198,000	2/4		מרווחת +מרפסות	בן-יהודה "אחוזת בית"	03-5468946	4725
3	85	215,000	2/3		בהזדמנות	בצפון השקט והיפה	03-5278112-3	7463
3	85	239,000	3/3		מפואר ומרווח שקט ויוקרתי	בצפון-פרסמור שר	03-5272108	4061
3	90			✓	לחזית+חניה	בצפון היפה והשקט	03-5278112-3	9121
3	90		1/4	✓	+חניה, מיידי	בצפון היפה!	03-5278112/3	7486
3	90		1		כדאי ומהר!!	בצפון	03-5487848	7877
3	90	230,000	1/3		משופצת יפיפיה+חניה חזית!	שפרינצק	03-295303	3261
3	90	240,000	1/3		חזית (ליד דיזנגוף) מסודרת	שדרות בן-גוריון	03-5754412	321
3	90	275,000	1		כדאי ומהר!!	בצפון	03-5487848	5073
3	91	310,000	1/4	✓	פרטי ע"ע+חניה+מזגן מפוצל	יהודה מר ע"י כיכר המדינה	03-6313801	2116
3	95			✓	לטהורי החלטה מציאה שקטה	בל' "ישראהם נכסים"	03-6093282	7986
3	95	228,000	3/4		יפיפיה + 3 מרפסות מרווחות	מציאה! לזוגים ש"י-תן	03-5272108	4539
3	100	225,000	2/3		להלוקה לדירות	בריאגוף "סכל נכסים"	03-5442396	7077
3	100	230,000	1		3 כיווני אוויר, שקטה	בבלי "מגוף"	03-6062978	6901
3	100	268,000	2	✓	שקטה+חניה	היכל התרבות "ציליל"	03-5233089	7636
3	105		3/3		משופצת, חזית, א.א. אקספרס	ליד גן העיר	03-5241677	6966
3	105	255,000	3		נוף מצורת מרפסות שקטה	רמז "יוד"ן הניימה"	03-5257776	7481
3	108	242,000	2/3		פונה לגינה שקטה ועמקית	יהושע בן נון מפתח בי"אביב"	03-5272542	7862
3	110		2		למבינים! גדולה! מקודם ומכה!	ארלוזרוב/פינת הקליר	03-5487848	7878
3	110	240,000	3/3		משופצת	שלמה המלך	03-5247438	5504
3	300	1,450,000			גבוהה, מציאה! הוקום זוכה! לים	בצפון באחד המגדלים	03-5487848	8006
3.5		240,000	2	✓	אסטורדים ארלוזרוב	"קניי" מלד"ן	03-5242192	10177
3.5	90	270,000	1/4	✓	בבגית, סטנדרט עשיר	בבלי-שטיינמן	052-450154	746

קבלנים מציעים

דירות וילות ובתים חדשים

גבעתיים

רחי שמעון בן צבי

דירות 5 חדרים מפוארות ודירות גג

- מיזוג אויר דירתי מרכזי, כולל יח' המיזוג
- כ-18 מטר רץ ארונות מטבח תוצרת חוץ
- ריצוף שיש איטלקי טבעי במטבח ובסלון
- כלים סניטריים תוצרת חוץ ב-3 חדרי שרותים

קרת — אבן גבירול 30 ת"א טל. 03-6957455

"פנינת הנשיא" בכפר סבא

דירות אחרונות!

3.5 חד' 150 מ"ר / 4.5 חד' 160 מ"ר / 5.5 חד' 170 מ"ר / פנטהאוז 450 מ"ר

מרפסות שמש לכל דירה בניה איכותית

משרד מכירות באתר: רח' נורדאו 2, פינת ויצמן 09-979979 09-953171

היזם: קשר בנין השרון (פוגץ' ובניו)

פנטהאוזים למכירה

- **ברמת אביב ג'** דופלקס חדש, 180 בנוי + 50 מרפסת, 6 חד', נוף פתוח לים $800,000
- **בסי אנד סאן** בהזדמנות פנטהאוז חדש כ-280 מ"ר, בנוי, נוף פנורמי $1,500,000
- **בצפון ת"א** פנטהאוז מפואר בקו החוף 3 סוויטות • סלון חדר אוכל וחדר משפחה $2,000,000
- **בתוכנית ל'** פנטהאוז חדש 290 מ"ר במפלס אחד נוף לים $1,100,000

נאות שירן ☎ 03-5758383

מדור דירות פלוס בעמודים 4 ו־7.

תל אביב — דירות למכירה

מס' חד'	מ"ר	מחיר ב־$	קומה/מתוך	מעלית	הערות	רחוב	טלפון	קוד
דירות למכירה								
3	75	235,000	1/5	✓	שקטה בבנין מטופח	ליד בן מאיר "אחוזת בית"	03-5468946	7627
פנטהאוזים ודירות גג								
		550,000		✓	שקט יוקרתי+חניה ומיזוג מלא	ע"י ככר-המדינה "מוניטין"	03-5480515	2024
3	70	295,000	2/4	✓	+חניה+15 גג נוף לים	הירקון בנין מפואר	03-5235228	7648
3	85	330,000	3/3		ע"י המלונות, נוף פתוח לים	הירקון בלעדי "עירוש"	03-5444331	8486
3.5	70	280,000	5/5	✓	חניה+70 מ"ר גג נוף לים	ע"י גאולה "עירוש"	03-5444331	6811
3.5	110	248,000	4/4	✓	חדשה, מפוארת — 30 מ"ר גג	בצפון ע"י הים	03-5235228	6890
4			4/4	✓	חדשה שקטה יפיפיה נוף משגע	שד' חנשיל/מיכל חוף	03-5272525	8626
4	110	365,000	4/4	✓	ברזה ומפוארת, נוף, עורפית	בדיזנגוף+60 מ"ר גג שקט	03-5235228	10164
4	115	490,000	4/4	✓	70 גג נוף מדהים לים	הירקון-בנין חדש מפואר	03-5235228	6860
4	120	380,000	4/4	✓	+80 גג, מפוארת מקבלן	בצפון, נוף לים	03-5235228	10392
4	120	490,000	4/4	✓	2 חניות, נוף מדהים לים	+70 מ"ר גג בקו הים	03-5235228	7650
4	122	350,000	4/6	✓	דופלקס + חניה, חדשה!!!	מרכזי ושקט	03-295303	7868
4	200	860,000		✓	בבבלי!! במפלס אחד+2 חניות	"דיור 2000"	03-5442231	10174
4	250	580,000		✓	פנטהאוז בבבלי! מסודר+2 חניות	"דיור 2000" מלד"ן	03-5442231	8074
4.5	280	825,000	4	✓	דופלקס+חניה+גג	חיסין	03-5284699	10180
5		585,000	5/6	✓	חדשה 4+1 נוף לים סטנדרט	+חניה "דיור 2000"	03-5442231	1033
5	125	380,000	4/4	✓	מושקעת חדשה +חניה	שקט ליד עמק הברכה	03-6958852	2179
5	145		6	✓	חדשה, יפיפיה! משקיפה לים!	מרכז ת"א שקטה	03-5486126	3268
5	170	680,000	5/5	✓	חניה+80 מ"ר גג מדהימה	שקט ע"י כיכר המדינה	03-5235228	7363
5	200	550,000	14	✓	+15 נוף פנטסטי! מלד"ן	פנקס "אוסקר בלכר"	03-6996262	2148
5	250		7		יפיפיה! ומושקעת! ומפוארת!	בבלי	03-5487848	7886
4 חדרים ויותר								
4			3	✓	+חניה בבנין יפה	במרכז	03-5222092	6617
4			1		ע"ע חזיתית	רח' קטן ושקט	03-5222092	6622
4				✓	4-6 + חניה-פנטהאוזים	בצפון השקט-ובלב "מוניטין"	03-5480515	7294
4				✓	מיוחדת +חניה מושקעת	בצפון "קיקי נכסים"	03-5227151	7296
4				✓	חניה מיוחדת פונה לים	"קיקי נכסים"	03-5227151	7331
4		300,000	1/4		בנין חדש +חניה	ליד הסנטר "אחוזת בית"	03-5468946	4720
4		320,000		✓	בבבלי, שקטה, מרווחת ש"כ	בלעדי "דיור 2000" מלד"ן	03-5442231	8070
4		325,000		✓	בבלי! מרווחת שקטה ש"כ	בלעדי "דיור 2000"	03-5442231	10161
4		550,000		✓	לקוקוס בדו-פלקס עקו+חניה	ליד הים "דיור 2000"	03-5442231	1043
4	90	230,000	2/4	✓	מסודרת	עמק-הברכה	03-6950376, 03-6921662	1060
4	100	168,000	4/8	✓	משופץ +מיזוג כ"א מ. אמריקאי	יד אליהו עורפית	03-303971	1420
4	100	285,000	3	✓	חניה מקורה בבנין חדש	בבורשטין כהן בלעדי "לוה"	03-5246719	1387
4	100	320,000	3/קק		משופץ +יציאה לחצר, שקט מאוד	בצפון	03-5221958, 03-5224004	6687
4	100		2/4	✓	חניה מקורה, מיזוג, חדשה	כלפור	03-5487793, 03-604763	1416
4	100	275,000	2/4	✓	חניה, בבנין חדש ומפואר	ע"י מגדל הוספרה שקט	03-5235228	3260
4	110	218,000	1	✓	מסודרת מרווחת+חניה	עמק הברכה "בר נכסים"	03-5724448	4400
4	110	290,000	ע/3		בהזדמנות, משופצת, 2 אמבטיות	ליד שד' חן, חניה	03-297981	5261
4	110	295,000	1		משופץ כחדש, לזוגים, שקטה	ליד הבימה	03-5235228	5185
4	110	300,000	2/6	✓	מרווחת, פ"א, ש"כ, חניה, צמודה	זימן ת"א	03-6910782	4604
4	110		4/קק		חזית מרפסת ושקטה-לב ת"א	ליד שיקין	03-5035881, 052-504948	437
4	120			✓	+חניה מושקעת	רמא"ג "קיקי נכסים"	03-5227151	10382
4	120	260,000	3/3		בהזדמנות עקיית פוטנציאל	בקירבת גן העיר	03-5235228	5103
4	120	286,000	1		בהזדמנות מיידית	קוסטונקי-בבלי	03-5222226	5919
4	120	370,000	3/6	✓	מפוארת שקטה פונה לגינה	כיכר המדינה "ארים נכסים"	03-5228602	10426
4	120	480,000	1/4	✓	+חניה צמודה, לחזית שקטה	שדרות/לפסקי "סכל נכסים"	03-5442396	6160
4	120	470,000	3/6	✓	נוף מדהים, שקטה מאווררת	חניה ככר המדינה	03-5273373	1114
4	120		1/3		משקעת, בבנין משופץ, שקטה	ע"י כיכר המדינה "ניהול"	03-5251590	6109
4	125	265,000	1		שקטה, חק' גבוהה 3 כיוונים	חגבי-צין "יחיד"	03-5425291	5006
4	125	280,000	1		דרוש שיפוץ	שטמר "מ.ח.ב"	09-952725	1090
4	125	298,000	1/4		עקי, שקטה, חזיתית משקעת	הלסקין "ניהול נכסים"	03-5251590	6439
4	130	280,000	1/3		עקיות 3 כ"א "אביב"	חאבר צין	03-5272542	5678
4	130	288,000	1/3		מרווח במיוחד, מיידית	סמיבות ועד הפועל "סכל"	03-5442395	6636
4	130	290,000	1/3		עקיה יפה+מרפסות	כלוך (עריוח) בלעדי "עירוש"	03-5444331	10169
4	135	295,000	1/4		למבינים, מתאים לחלוקה, עקית	ע"י גן העיר "ניהול נכסים"	03-5251590	6574
4	140			✓	נוף מרהיב לים!! מושקע!!	באחד המגדלים!! בצפון!!	03-5487848	5039
4	140			✓	נוף מרהיב!! מושקעת!!	באחד המגדלים	03-5487848	7882
4	150	495,000	2/3		ספסורת יותר +לקוד	בצפון היפה והשקט	03-5278112-3	7487
4.5		295,000	2/4	✓	עורפית, שקטה, אפשרות למשרד	בדיזנגוף	03-5228852	4838
4.5	185	395,000	3/4	✓	2 חניות במצב מצוין שקט	בצפון היפה	03-5235228	5044
4.5	130	480,000	3/8	✓	סלון גדול, חניה, משופצת!!!	ככר המדינה "בלכר"	03-6996262	1063

אין עוד לוח שנותן לך כל כך הרבה

יותר צבעוני ■ יותר ברור ■ יותר מפורט ■ יותר קונים רציניים ■ עד 12 מילים ■ 6 תשלומים שווים

והכל בפחות כסף! חייג חינם 177-022-6111

כח הקניה מספר 1

מס' חד'	מ"ר	מחיר ב-$	קומה/מתוך	מעלית	הערות	רחוב	טלפון	קוד
3.5	90	330,000	3/4	✓	למבינים+חניה,שקטה	ארנון ב"אביבי"	03-5272542	7545
3.5	90	360,000	2/4	✓	יפיפיה+השקעות+מזגנים	כיכר המדינה "ישראדיור"	03-6991042	10144
3.5	95	310,000	5/5	✓	נוף פתוח (כיכר מלכי ישראל)	"ניושי" בלעדי	03-5444331	8543
3.5	98	250,000	3/3		משקעת,יפיפיה,בנין משופץ	בקרבת מגדלי דוד	03-5236228	7571
3.5	100		3/3		משופץ גדול שקט עורף	ארלוזרוב הנריטה סולד	03-6954786	8308
3.5	100	275,000	3/4	✓	+חניה פרטית מרווחת	בצפון-ויצמן	03-5236228	10284
3.5	105	380,000	1		מושקעת,סוכה לגן מרהיב !!!	ארזואורד ברנשטיין	03-5236228	6953
3.5	116	245,000	3/4		+מרפסת עקית מציאה לזריזים	משופצת בשלמה-המלך	03-5272106	7063
3.5	120		3/4	✓	משופצת,מרווחת, יפה, פרטי	מול הבימה	03-5262374	1463

■ 2-2½ חדרים

מס' חד'	מ"ר	מחיר ב-$	קומה/מתוך	מעלית	הערות	רחוב	טלפון	קוד
2			2/4	✓	דירת סטודיו,מפוארת		03-5173716/8	3822
2			1/4		מגורים-משרד-מרפאה+מרפסות	אבן-גבירול-בגל (עורף)	08-953284	6682
2			2		+חצי משופצת חזית בצפון	יהושע בן נון	03-6518110 5069092	7235
2		139,000	קק		שקטה! יפיפיה! כדאי ומהר!!	מרכז ת"א	03-5467848	5040
2		139,000	קק		שקטה,יפיפיה!כדאי ומהר!	מרכז ת"א	03-5467848	7880
2		157,000	3		משופצת כחדשה+נוף	בצפון! באבן גבירול	03-5278112/3	7450
2		160,000			מתאימה לקליניקה/משרד	מלל"ן "דיור 2000"	03-5442231	6448
2		160,000	2/3		משופצת בקומה גבוהה שקטה	עורפית בן יהודה	03-5273373	6857
2		162,000			מרווח מסופח שקט מיוחד	בצפון שקט "מוניטין"	03-5460515	7309
2		167,000	3/4	✓	למהירי החלטה, בהזדמנות !!!	בצפון השקט והיפה	03-5235228	7653
2		185,000	2/3		סטודיו פרקט עורפית	בן יהודה	03-5444331	6058
2		230,000	2		מפוארת+ תריסים חשמליים	בורנשטיין "ע.בריברג"	03-6411181	1168
2	45		3		בצפון השקט,חייבת להמכר	בערב	03-6997877 03-5444872	7709
2	45	150,000	1/3		משופצת,יפיפיה	שמשון "תפנית נכסים"	03-5243218	6163
2	50	150,000	4		שקטה ברחוב מקסים	שד' מוצקין נדל"ן "הבימה"	03-5287776	7909
2	50	158,000	1		שקטה מוארת	השופטים נדל"ן הבימה	03-5287776	7604
2	50	246,000	16/25	✓	במגדל דיזנגוף המפואר!!	לובי מפואר + בריכה	03-205303	3307
2	55	146,000	קק/2		יפהפיה, משופצת עתיקה	גבוהה צוקן, רחוב הלכדי	03-5731553	6903
2	55	150,000	1/3		חזית,שקטה,להשקעה	כרמיה בלעדי "מרום נכסים"	03-5440130	1061
2	55	170,000	3		עורפית 3 כ"א	ישעיהו	03-5222225	10162
2	58	173,000	3/3		אינטרקום, עורף שקטה	אלחריזי סוסיסי	5224004/03-5221958	7502
2	56	145,000	3/3		שקטה, נוף יפה	בדיזנגוף, עורפית	03-5235228	10161
2	58	163,000	3/3		מסופחת שמורה!! מוארת	בצפון השקט והמבוקש	03-5236228	6089
2	58	170,000	קק		משופץ!!חדש לחלוטין!!שקט	ארנון (בקרבת הים)	03-5236228	6622
2	58	170,000	3/4	✓	חניה צמודה בבי משה	דרך חיפה "פסל נכסים"	03-5442395	7944
2	60	160,000	קק/4		+2 מרפסות, לכניסה מיידית	בצפון ת"א "פסל נכסים"	03-5442395	8990
2	60	162,000	2/2		אפשרות להרחבה גדולה שקטה	בבינצון/דם-המכבי	03-7516276 6056038	6492
2	60	163,000	3/3		חזית לא מושקעת 3 כנים	סוקולוב "פסל נכסים"	03-5442395	10417
2	60	165,000	2/4	✓	יפיפיה גם למשקיעים	בצפון השקט ע"י הים	03-5236228	10288
2	60	169,000	קק/3		3 כ"א שקטה חזיתית	בזל	03-5221958 5224004	4941
2	60	170,000	3/3		מסודר משקיף לשדרה+אינט'	שד' חוראו	03-5224004 5221958	6518
2	60	175,000			+מרפסת ויציאה לגינה	צפון ת"א "אחוזת בית"	03-5468946	4730
2	60	175,000	קק		יפיפיה!! משופצת!!+גינה!!	מרכז תל-אביב	03-5467848	6179
2	60	175,000	קק		יפיפיה!!משופצת!!+חצר ומינה!!	מרכז ת"א	03-5467848	7909
2	60	220,000	2/3		מפוארת נקיה,יפיפיה	בן יהודה "ניושי"	03-5444331	6866
2	62	158,000	2/2		עורפית שקטה ושמורה	בקרבת הסנטר	03-5272542-3	10180
2	63	165,000	קק		פרטר,עורפית שקטה "אביבי"	כלב ת"א	03-5272542	5489
2	63	165,000	3/3		מרווחות ומוזנחת מאוד	סוקולוב-לחזית "פסל נכסים"	03-5442395	7681
2	65	148,000	2/3		זקוקה לשיפוץ+מרפסת	דיזנגוף "אחוזת בית"	03-5468948	7612
2	70		2		עורף! גדולה!! מיידי!!+מרפסת	בצפון השקט	03-5467848	5061
2	70		קק		+שימוש בחצר	ע"י גורדון	03-5222092	6835
2	70		3/3		עורפית,שקטה (תיווך)	גורדון	03-5271034	7675
2	70		2		עורף! גדולה!! מיידי+מרפסת	בצפון השקט	03-5467848	7904
2	70	165,000	1		מרווחת+מרפסות	ליד הסנטר "אחוזת בית"	03-5468946	1070
2	70	194,000	1		לגינה מגורים למשרד+חניה	צפון ת"א "ניגוה"	03-5425291	8483
2	70	215,000	1/3		מפוארת +בקוד (ע"י הבימה)	רחוב חסין בלעדי "ניושי"	03-5444331	4630
2	73	168,000	3/3		נוף מדהים לגן אדירים!!	בצפון השקט	03-5236228	8673
2	95	325,000	4/8	✓	סלון 40 מ"ר,הסקה,מזגן,חניה	באזור ללא תיווך	03-6959668	6807
2.5			2		גדולה+מרפסות שקטה+מחסן!!	טרומפלדור כיכר המדינה "מוניטין"	03-5460515	5800
2.5			2/3		הצעת השבוע!!!נוף לים!!	הירקון (תיווך בלעדי)	03-5272525	5874
2.5		165,000	3		מוארת יפיפיה בנין מסודר	רוזי צפת	03-5286888	912
2.5		245,000		✓	מרווחת+מעלית+חניה לחזית	בצפון השקט "מוניטין"	03-5460515	511
2.5		249,000	2/4	✓	שקטה מרווחת מיידי לזריזים	בזל בלעדי	03-5271348	1860
2.5	60	160,000	1/3		מחווחת ומשופצת נוף פתוח	בגרשגב/דיזנגוף סנטר	03-5272106	4673
2.5	60	160,000	1/3		מחודש ומשופץ מציאה לזריזים	בגרשגב/שטרהויבסקי	03-5272106	5271
2.5	64	188,000	2/3		לזוגות וצעירים בדוק יוקרתי	בצפון/עזרא/ברבטורה	03-5272106	4968
2.5	66	170,000	3/3		עורפית שקטה+אופי לבניה בגג	ליד דיזינגוף סנטר	03-5273373	6689
2.5	68	158,000	4/4		(עשויה 2) במצב טוב בהזדמנות	ריינס ליד גורדון	03-6983083	4573
2.5	70	210,000	1/4		ע"ע,חזיתית,מיידית,תיווך	בצפון השקט	03-5228198	7810
2.5	70	215,000	1/3		פונה לגינה +מרפסות	בצפון השקט "אחוזת בית"	03-5468946	4710
2.5	74	174,000	3/3		+מרפסת לזריזים גדול ומרווח	אשתורי-הפרחי/זבוטינסקי	03-5272108	4943
2.5	75	190,000	3/3		חזית מסודרת "ניהול נכסים"	ע"י גינת שינקין	03-5251590	4674
2.5	75	190,000	3/3		משפצת ומעוצבת ע"י אדריכל	בצפון השקט	03-5235228	5668
2.5	75	195,000	3/3		חזית שקטה נוף יפה	יוחנן-הורקנוס "מרום נכסים"	03-5440130	4819
2.5	75	198,000	קק/3		מוארה+כיווונים,שקטה	בן עזרא "אביבי"	03-5272542	10285
2.5	75	210,000	1/3		זקוקה לשיפוץ,3 כ"א-מפרטי 1	יהושע בן-נון	03-5241512	375
2.5	76	225,000	2/4	✓	+מסבה חדש, ויטרינות מפרטי	צפון ת"א (כ-3 ח')	03-7520375 6044208	6818
2.5	76	228,000	3/4	✓	מסופחת שקטה+מזגן+חניה	בדובנוסקי "ישראדיור"	03-6991042	8177
2.5	78	178,000	1/3		עוקצת שקטה לחזית	כלב ת"א	03-5272542-3	10188
2.5	78	230,000	1/3		שקטה+מרפסת	סהון	03-5272542	10288
2.5	80				פיצור לכל מסרחו בהזדמנות	אבן גבירול	03-5278112-3	5125
2.5	80	195,000			עוקית+פוטנציאל שקטה לחזית	בצפון-השקט "מוניטין"	03-5460516	3490
2.5	80	240,000	3		+½ ללא מעלית מסודר כחדש	בצפון המטריף (פרופ' שור)	03-5278112-3	10173
2.5	87	199,000	2		3 כיווני אוויר, שקטה !	חובבי ציון "ניגוה"	03-5425291	7632
2.5	88	215,000	3		+½ גדולה מאוד ויפה	פיבל	03-5222225	10156
2.5	95	210,000	קק		מפואר אפשרות למקצוע חופשי	אחרנוביץ (תיווך)	03-5271034	6866

■ 1-1½ חדרים

מס' חד'	מ"ר	מחיר ב-$	קומה/מתוך	מעלית	הערות	רחוב	טלפון	קוד
1			קק		יפיפיה!! מציאה!!	בצפון השקט	03-5467848	5107
1			קק		מציאה!!יפיפיה!!למשקיעים	בצפון השקט	03-5467848	7807
1		75,000			משופצת יפה שקטה מיידי	בצפון השקט "מוניטין"	03-5460515	515
1	25	112,000	1		פינוי 1.8.95	בזל	03-5222225	5038
1	30	105,000	1/3		מפרסו ! פרטר גבוה	ברחוב שקט בצפון ת"א	03-5245016	7851
1	40	125,000	4/4		משופצת להחליף נוף לים	הירקון	03-5273373	3190
1.5	40	135,000	קק/4		3 כ"א שקטה נחות	ליברמן "סוסיסי" 5221958	03-5224004	7124
1.5	46	148,000	קק/3		+חצי הדר,מתיינות,להשקעה	הורקנוס	03-5236228	10391
1.5	50	150,000	קק		+חול (ע"י ק.תוע צפון) שקט	אנטיגונוס בלעדי "ניושי"	03-5444331	7489

■ דירות בדמי מפתח

מס' חד'	מ"ר	מחיר ב-$	קומה/מתוך	מעלית	הערות	רחוב	טלפון	קוד
3.5	90	95,000	1/3		שמורה יפיפיה	בן-יהודה (בהסכמת הבעלים)	03-5235228	7683
5	130		2/3		לעסק ע"י נחת צדק	יהודה הלוי 4 ת"א	03-5174854	7336

■ ביקוש דירות

מס' חד'	מ"ר	מחיר ב-$	קומה/מתוך	מעלית	הערות	רחוב	טלפון	קוד
					חעם נמכור/נשכור דירתך	במרכז בצפון ת"א	03-5222092	6019
					פרטי! מעוניין לקנות דירה בקק	תל-אביב וסביבתה	03-7516276 6044208	7003
					4-3-2 מפוארות,רצוי מעלית	צפון ת"א-ובמרכז	03-6983083	7096
4					דרוש לקניה לפרטי לב/צפון ת"א	אפ' תשלום מיידי	03-5223072	7008

■ תל'אביב — דירות להשכרה

■ דירות להשכרה

מס' חד'	מחיר $ חודשי	קומה	טל	תאריך כניסה	הערות	רחוב	טלפון	קוד
					"דימסי"-לתיירים לאנשי עסקים עצת	מרוהטת תקופות קצרות	5468003	893
					עבור תיירים! מרוהטות ומצוחות!	לתקופות קצרות	03-5285612	3051
					עבור תיירים לתקופת קצרות	מפוארות	03-5271034	7624
1		2	✓	מיידי	מרוהטת, לא בשבת 03-5465074	מרכז ת"א	052-508184	7193
1	265	קק	✓	מיידי	3 מ"ר מרוהט+שרותים+סלפון	צפון ת"א 14:00-10:00	03-6820231	6873
1	400	2	✓	מיידי	מרוהטת,מרווחת,ליד הסנטר	לב העיר	03-261093	3433

קבלנים מציעים
דירות וילות ובתים חדשים

בבלי
בית דירות איכותי 4 קומות ברחוב שטינמן
דירת גג 5 חדרים - דירה אחרונה !
03-7513959

ע"י הבימה
דירות 3 חד' מפוארות
$ 325,000
מפרט טכני מפואר • מיזוג • ציפוי חיצוני
עד- רום חברה לבנין בע"מ
טל. 03-5402024, פקס. 03-5406204

דירות 4 חד' מפוארות
$ 350,000 (כולל מע"מ)
מפרט טכני מפואר - מיזוג - תכנון אופטימאלי
רוזנברג קבלנות והשקעות בע"מ (1963) בע"מ
03-6990614, 03-6990106 טל'

ישוב קהילתי רימונים
על כביש אלון 25 ק"מ מירושלים
קולט משפחות לפרוייקט בנה-ביתך
עלות המגרש - $10,000
להרשמה נא לפנות למזכירות היישוב
טל: 02-941662, 02-941177
ועדת קליטה: אלה בבית: 02-942196 - בעבודה: 02-208358
מיכאל בבית: 02-941246

עצור! מעלית
לבתים קיימים !
★ הידראולית ★ שקטה ומיוחדת ★ קלה להתקנה
ROLLS הנדסת מעליות
03-9657080, 9655685

משרדי תיווך

"מיגוון" נכסים והשקעות
אבן גבירול 171 ת"א
03-6052978

"תיווך MY HOUSE"
רח' הדר יוסף 12 הדר יוסף
03-6472625 050-302949

"דיור 2000" נכסים והשקעות
אבן גבירול 140 ת"א
טל' 03-5442231

"מרום נכסים"
ירמיהו 42 ת"א
03-5440130 רב קווי

"פטל נכסים" 35 שנות נסיון
רח' מנוקס 26 ת"א
טלפון: 03-5442395-6

"נדל"ן הבימה"
רח' תרס"ט 17 תל-אביב
טל: 03-5287776 פקס: 03-5252110

"תיווך בבלי"
בהנהלת ביאנקה
קוסובסקי 28 ת"א 03-5460306

נאות נורדיה
יוקרה בכפר

פרוייקט יוקרתי - 270 קוטג'ים על קרקע פרטית - טאבו, הממוקם בצמוד למושב נורדיה בלב אזור ירוק ומטופח, בעל אופי כפרי, ע"י נתניה (בסמוך לרכבת הפרברים).
5 טיפוסי בתים מעוצבים בצורה מיוחדת
הניבנים בסטנדרט בניה גבוה על מגרשים של 324-445 מ"ר.
שיטת רכישה מיוחדת הנותנת לקונה בטחון מלא לכספו!
מיפרט טכני עשיר ■ מרחק גדול בין הבתים ■ רחובות הולנדיים ■
המשפחות המצטרפות לפרוייקט תעבורנה ועדת קבלה.
משרד מכירות באתר: 09-829997-8
פתוח: א'-ה' 9:00-13:00, 16:00-19:00, יום ו' 9:00-13:00

מס' חד'	מחיר $ חודשי	קומה	טל	תאריך כניסה	הערות	רחוב	טלפון	קוד
1	420	קק	✓	מיידי	+חול מיידי ק"ק	ארלוזורוב	03-5222225	6963
1	450	—	✓	מיידי	ק"ק, שקט מסודר ריק	ליד הים	03-5235228	7510
1	480	קק	✓	מיידי	ליד כיכר מלכי ישראל	לכיש "זוהר זילברבוג"	03-5754412	330
1	480		✓	1.2.95	מרפסת סגורה+מזגן	יהודה-המכבי	03-5222225	8967
1	500		✓		גמיש, ק"ק,מסאר,משופץ,סוסיסי	הנביאים	03-5224004,03-5221958	4981
1	500	1	✓	מיידי	ח.בושר+בריכה,מרוהט קומפלט	קאנטרי ת"א "בלכר"	03-6990706	4130
1.5		2	✓	מיידי	+דירת חדר מיוחדת	בהרצל,שמולוק מלל"ן	03-5180880	5136
1.5		3			עורפית,שקטה,מצב נהדר		03-5236871	3297
1.5	230	1	✓	מיידי	"מיסד" מאגרי מידע ללא תיווך	אבן-גבירול 138 ת"א	03-5771822	6461
1.5	250		✓		ד.ש.א מאגרי מידע ללא דמי תיווך	דיזינגוף 87	03-5280197	7106
1.5	550	2	✓	מיידי	מרוהט מהות (תיווך)	נורדאו	03-5221958 03-5224004	6643
2			✓	מיידי	מרווחת,מטופחת,מוארת צבועה	בצפון השקט "מוניטין"	03-5460515	3992
2			✓	מיידי	מיקום מעולה, מרוהט/ריק	צפון-מרכז מרום נכסים	03-5440130	4953
2				מיידי	חלקי!!!	בצפון השקט	03-5467848	6142
2				מיידי	חלקי	בצפון השקט!!	03-5467848	7516
2		2	✓	מיידי	משופצת ריהוט חלקי (תיווך)	חודה	03-5272669	6626
2		2	✓	מיידי		כיכר דיזנגוף	03-6773007,6743804	7469
2		3	✓	מיידי	בשעות 8:00-18:00 בימים א'-ה'	בן-יהודה	03-5512479	3457
2		5	✓	21.1.95	מרוהטת קומפלט,שקטה	סומיר ע:5659954	ב:03-5074448	840
2		18	✓	24.1.95	במגדל דיזינגוף המפואר!!	דיזנגוף	03-285303	3379
2	490	1	✓	מיידי	חדרים נפרדים,מתחטת	שד' יהודית "זהרן"	03-5287652	3412
2	550		✓	מיידי	שקטה מאוד !!! לזוג בלבד+מרפסות	צפון ת"א "אחוזת בית"	03-5467838	3292
2	550	1	✓	1.2	מתאימה לשותפים/ות מרוהט חלקי	בר-כוכבא	03-5272542/3	10182
2	550	2	✓	1/3	1/2 מרוהטת	יורדי הסירה	03-7514206 6902739	3306
2	550	קק	✓	1.2	שקטה+מרפסות לזוג בלבד	בלוך "אחוזות בית"	03-5467835	6618
2	550	קק	✓	מיידי	שקטה+מרפסות לזוג בלבד!	בלוך "אחוזת בית"	03-5467836	3817
2	565	1	✓	15/1	שנה מראש בהזדמנות!!	חקליר	03-5222225	6861
2	570	1	✓	1.3	ריהוט חלקי עקית שקטה -	ע"י שד' עמנואל "אביבי"	03-5272642	3103
2	570	3	✓	5.2.95	משקעת מאוד יפיפיה שקטה	בצפון השקט והיפה	03-5236228	7480
2	575	3	✓	מיידי	דופלקס+גג מרוצף+חניה	רמז "קוסר נכסים"	03-5468783	6091
2	580	1	✓	מיידי	מרוהטת ללא תוך עורפית	בן-יהודה בצפון	03-317667	785
2	580	1	✓		מיידית, מסופחת ומסודרת	בצפון ע"י הים	03-5235228	10303
2	580	2	✓	1/2/95	+מעלית,שקטה מיקום מעולה	אזור העירייה/לכיש	03-5272106	3068
2	600	1	✓	מיידי	מרוהטת חלקית	בן יהודה	03-5288874	3352
2	600	1	✓	מיידי	לשנתיים+חורגן ומרפסת גדולה	אבן גבירול-העירייה	03-6963063	7092
2	600	3	✓	מיידי	מרוהטת חלקית,מזגן,מרווחת	לואי מרשל (תיווך)	03-6042787	1166
2	600	3	✓	מיידי	מעלית, מרוהטת, עורפית	דבוטינסקי	03-5469335	10301
2	620	2	✓	1/2	שקטה+ריהוט "אביבי"	זנגוול	03-5272542	8103
2	630	2	✓	1.2.95	במצב מצוין פונה לגינה	רחוב הדרה נדל"ן הבימה	03-5287776	7618
2	650	1	✓	15/1	מרוהטת מפוארת משופצת	שלמה-המלך "ניהול"	03-5251590	6636
2	680	2	✓	מיידי	סלון 4x8 + ח.שינה + מזגנים	ארבע ארצות	03-6047080	7227
2	700	1	✓	20.1.95	מרוהטת חלקי,עקית לשותפים	חובבי ציון (תיווך)	03-5272669	7577
2	950	11	✓	מיידי	קומפלט מפאר,בריכה,סאונה	פתוח לים תיווך	03-5415205	3691
2	950	28	✓	1.2.95	מרוהטת נוף לים	מגדל דיזנגוף	03-5222225	6006
2.5			✓	מיידי	מרוהטת,מזגן,מעלית,חניה	ארלוזורוב	03-5732576	653
2.5			✓	מיידי	התשלום מראש (אפשרות למשרד)	בצפון	03-5237006	4401
2.5		2	✓	מיידית	יפיפיה מסופחת ומסודרת	ליד ככר המדינה	03-5236228	1406
2.5	550	1	✓	מיידית	עקית ומרוהטת באבן גבירול		03-5272542/3	10176
2.5	600	2	✓	27.1.95	ריקה+מעלית	ישעיהו	03-5222225	5861
2.5	650		✓	מיידי	משופץ, מרוהט, שקט	צפון ת"א "ניגוה"	03-5425291	7839
2.5	650	1	✓	1.3.95	לזוג,מרוהטת+מזגן	אוסישקין	09-950276	81
2.5	700	4	✓	מיידי	מראש+אופציה משופצת,יפיפיה	בן-יהודה	03-5754174	7096
2.5	750	קק	✓	מיידי	ריהוט+מזגן,שנה+אופציה	ברבוסקי 1	03-5829325	7435
3			✓	גמיש	יפה מראשת מסודרת ושקטה	במרכז "מרום נכסים"	03-5440130	4876
3			✓	מיידית	גדולה,לצלצל בין 14:00-17:00	יהודה הלוי נחמני	03-6966969	5091
3				מיידי	חלקי!!!	בצפון השקט	03-5467848	5127
3			✓	מיידי	קרוב לים כל הקודם זוכה!!	בלעדי "לבי"	03-5263672	6767
3					+מעלית +חניה ליד העיריה	לא בשבת	09-420874	7404
3				מיידי	חלקי	בצפון השקט!	03-5467848	7817
3		1	✓	מיידי	מרוהטת, מרווחת, בצפון בן-יהודה	נורדאו	03-5469992, 03-6068482	532
3		2	✓	מיידי	לתקופות קצרות מרוהט מלא	בן-גוריון (תיווך)	03-5271034	3240
3	217	3	✓	1/2	דרוש/ה שותף/ה שלישי/ת למרוהטת	פרישמן	03-5247646	347
3	600			1/3	ריקה+מעלית	"פסל נכסים"	03-5442395	8800
3	600	3	✓	1/2	סטאודיוית נוף לים לשותפים	הירקון חוף	03-5272669	6567
3	600	קק	✓	מיידי	לתקופה,מרוהטת קומפלט,ב.פרדת	בליקלי	03-6991601	843
3	610	1	✓	6/1	בהזדמנות	צידון	03-5222225	10163
3	640	1	✓	מיידי	מתאים לשותפים/ות	בגנסין/ישראליס	03-5272542/3	10162
3	650		✓	מיידי	יפיפיה,מסופחת ומסודרת	בצפון היפה והשקט	03-5235228	8063
3	650	1	✓	1/2	מזגן + סורגים + אופציה	בערב מורגן	03-5323108	5251
3	650	3	✓	1/2/95	שקטה,מעלית,חניה,מזגנים	סוקולוב	03-5412999	8860
3	650	קק	✓	מיידי	משופץ חדש "בלעדי"	מהר"ל (ע"י דיזנגוף)	03-5233592	7327
3	700	1	✓	מיידי	ריקה, גם לשותפים, שמורה	בקרבת מו-העיר	03-5235228	7676
3	700	1	✓	מיידי	עקית שקטה גם לשותפים	הרצל "אביבי"	03-5272542	10409

מס' חד'	מחיר $ חודשי	קומה	טל	תאריך כניסה	הערות	רחוב	טלפון	קוד
3	700	2	✓	גמיש	מזגן+מעלית+ליד כיכר המדינה	חניה בטאבו	03-6963086,6962123	493
3	700	2	✓	מיידי	חזית, לא מרוהטת	רוזנבאום	03-5236148	7200
3	700	2	✓	מיידי	ריהוט חלקי משופץ, חניה	שמעון התרסי, תיווך	03-5271034	10350
3	700	קק	✓	מיידי	יפיפיה +40 מ"ר חצר מסודרת	שקטה ליד הים	03-5235228	10105
3	700	עע	✓	מיידי	מרוהטת+מזגן+חניה	עדן 7	03-5441590	648
3	700		✓	1.2.95	יפיפיה!משוקעת!ממוזגת!בלעדי	בדמנה "פסגות-אביב"	03-5415732	7939
3	750		✓	מיידי	משופץ,מעלית+חניה	שדרת מפתח ב"אביבי"	03-5272542	7637
3	750	1	✓	1.4.95	3 נפרדים,סלון מרפסת מרווח	צפון ת"א מרכזי שקט	03-6057584	378
3	750	2			בלב העיר!!שקטה מרווחת	בלעדי "דיור 2000"	03-5442231	6438
3	760	3	✓	24.1.95	משופצת מאוד ומרווחת	לוריא מלל"ן "תל-גנים"	03-5718583	3280
3	775	קק	✓	מיידי	+גינה,מרוהטת חלקי	ליד הבימה	03-5283749	1375
3	800	2	✓	מיידי	מרווחת מקום מעולה ושקט	בילטמור	03-319142	5203
3	800	2			מודרנית+מזגן	דיזנגוף-ארלוזרוב	03-6475904/0024	7383
3	800	3	✓	1.2.95	משופצת כחדשה	מאנה	03-6967758	1168
3	800	3	✓		מתאים לשותפים +מרפסות בדובנוב	צפון ת"א "סאגור"	03-6423334	6481
3	800	3	✓	מיידי	עקית,יפיפיה,3 מזגנים	עמקאל "פרידמן נכסים"	052-502628	7842
3	800	3	✓	31.1.95	חד' נפרדים לשותפים+מרפסות	צפון ת"א בדובנוב	03-6423334	7973
3	850	1		מיידי	מעלית חניה חדשה שקטה	בלפור "ניגוה"	03-6425291	6072
3	850	1	✓	1.2.95	משופצת ויפה	ככר-המדינה	03-5222226	6963
3	850	2	✓	מיידי	שקטה,מזגן,שיפוץ,דוד"ש	הצפון השקט	09-960279	3148
3	870	3	✓	מיידי	נוף לים + מרפסת שמש	בקרבת הים שקטה	03-5235228	8058
3	1,300	9	✓	מיידי	מרוהט קומפלט,נוף לים	מגדלי דוד המלך "זוהר"	03-5245719	1231
3	1,500	2	✓		מיוחדת, מעלית, חניה, גדולה!	אזור הבימה קיקי נכסים	03-5227161	984
3.5	800	2	✓	מיידי	משופצת מרוהטת, לזוג או שותפים	מעפילי אגוז מאחה"ע	03-391995	3814
3.5	750	2	✓	מיידי	עדיף לזוג מרוהט מסודר	דיזנגוף קרוב לזבוטינסקי	03-201981	6861
3.5	800	1	✓	מיידי	שקט ליד כיכר-המדינה מרוהט	לסין "תאיר זילברבוג"	03-5754412	334
3.5	875		✓		מעלית +חניה גדולה +נוף	באזר בלעדי קיקי נכסים	03-5227161	795
4			✓		חניה,מעלית+מיזוג,ש"כ	ע"י כיכר המדינה	03-5279440	3932
4			✓	גמיש	מעלית,חניה,מרווחת חדשה	בצפון השקט "מרום"	03-5440130	4880
4			✓	מיידי	חלקי!!!	בצפון השקט	03-5467848	5109
4				מיידי	+מעלית וחניה,מרווחת	בקרבת העירייה	03-5278112/3	7472
4				מיידי	חלקי!!!	בצפון השקט	03-5467848	7813
4			✓		+מעלית וחניה+מרפסת חדש,ריק	בצפון "קיקי נכסים"	03-5227161	10326
4		2	✓	15/2	מרווחת,מרוהטת חלקית	צייטלין,לטווח ארוך	04-257496	272
4		3			+מעלית חניה ומזגנים מיוחדת	רמא"ג "קיקי נכסים"	03-5227161	940
4	850	3	✓	מיידי	ריקה,מטופחת,דוד"ש,מרפסת	לוי אשכול	03-5343733	1017
4	875	3	✓	6.1	חדרים קטנים	ארלוזורוב	03-5222228	10198
4	880	3	✓	מיידי	מעלית+חניה מרוהט/ריק	בקרבת כיכר מילנו	03-5235228	7666
4	900	1	✓	1/2/95	משופצת+3 מרפסות,ע"ע	בלב (שנקין) "ניהול"	03-5251590	7483
4	900	5	✓	5.1.95	מעלית+חניה!!	מגדל שאול המלך	03-295303	6014
4	950		✓	מיידי	במגדלים מפואר + שוער	בצפון היפה	03-5235228	1407
4	1,100	1		מיידי	מפוארת מעלית חניה ש"ב	ברושילד מיזוג מרכזי	03-5662126	6508
4	1,200	4	✓	15.2.95	+מעלית דירת גג שקטה	בצפון יהושע בן נון	03-6044527	1916
4.5	950	1	✓	15/1/95	לכל מטרה חזיתית משופצת	מרכז בן-יהודה מלל"ן	03-5261690	8820
5				מיידי	140 מ"ר מעלית וחניה	זכריה מפי קיקי נכסים	03-5227161	738
5			✓		+מעלית וחניה מזגן נוף	נוה-אביבים,קוקי נכסים	03-5227161	10337
5		1	✓	מיידי	למשרד/קליניקה לתקופה ארוכה	טיומקין אלי 02-389000	02-620661	2835
5		1	✓	מיידי	חדשה,שקטה,ריקה,חניה+מעלית	בצפון "קוסר נכסים"	03-5468783	6137
5		4	✓	מיידי	+גג גדול+חדרון+מעלית "פסל"	ליד ככר-המדינה	03-5442395	6806
5		6	✓	מיידי	מעלית+2 חניות,מפואר,ריק,"לבי"	לוי אשכול,משקיף לים	03-5283672	3265
5	1,000	8	✓	מיידי	מעלית,חניה ריקה,שקטה	צפון ת"א "ניגוה"	03-6425291	10315
5	1,250				חדשה מפוארת + מרפסות וחניה	+מעלית בצפון חיפה	03-5278112-3	10186
5	1,350	4	✓	מיידי	דירת גג 4+1 לגינה חניה	בצלאל בלעדי "לינוה"	03-5245719	1664
5	1,700	2	✓	1.3.95	שקט (סלון ענק)+4+חניה "ניושי"	מחרי"ל (ע"י דיזינגוף)	03-5444331	7658

■ פנטהאוזים ודירות גג

מס' חד'	מחיר $ חודשי	קומה	טל	תאריך כניסה	הערות	רחוב	טלפון	קוד
2	800	3	✓	מיידי	+50 מ"ר גג מפואר!!	בצפון בקרבת הים	03-5236228	6854
3	800				+גג+מעלית וחניה ריקה	ליד ככר המדינה!	03-5278112/3	7464
3	900	4	✓	מיידי	מעלית 50 מ"ר גג יפיפיה	בן-יהודה (עורפית)	03-5235228	7564
4		6		מיידי	+גג,מפוארת,2 חניות,מעלית	צייטלין "אילתם נכסים"	09-589611	1109
4	1,800	4	✓	מיידי	בנין חדש,נוף לים ולימי	מפוארת ביגנר בירקון	03-5235228	6688
4.5	1,000		✓		דירת גג מפוארת+ מעלית+ חניה	בצפון-יקרתי "מוניטין"	03-5460515	7316

■ שותפים לדירה

מס' חד'	מחיר $ חודשי	קומה	טל	תאריך כניסה	הערות	רחוב	טלפון	קוד
2	190	2	✓	11/2	מרוהטת, שותף/ה שני/ה	ליד כביש הטיסים	03-5310351	348
2	275	קק	✓	1/3/95	3 חדר מראש ריהוט חלקי עורפי	בדיזנגוף בית:03-5632604	5248527	3818
2.5	260	2	✓	מיידי	מרוהטת קומפלט,מרווחת	ע"י דיזנגוף-גן העיר	03-5224588	5488

■ ביקוש דירות

מס' חד'	מחיר $ חודשי	קומה	טל	תאריך כניסה	הערות	רחוב	טלפון	קוד
					החברה לעולים מבריטניה מחפשת	דירות מרוהטות לעולים	03-6965244	6118
					דרושות דירות יפות לתיירים	מתחוש עד לשנה	03-5285812	6768
1					סטודנטית מגרמניה	בת"א מרכז עד סוף ינ'	03-297347	7291

■ תל'אביב — וילות ובתים למכירה

■ וילות בתים למכירה

מס' חד'	מחיר ב-$	מ"ר בנוי	מ"ר מגרש	הערות	רחוב	טלפון	קוד
3.5	230,000	100	200	דירת גן+100 מ"ר גינה פרטית	שלמה המלך, עורפית	03-5245016	3117
4	760,000	180		יפיפיה!! קוטג' דו-קומתי	בצפון השקט	03-5467848	5018
4	760,000	180		יפיפיה!!קוטג' דו-קומתי!!	בצפון השקט	03-5467848	7884
6	490,000	170	220	קוטג' טורי +מרתף, בבניה	רביבים	052-450154	724

■ תל'אביב — וילות ובתים להשכרה

■ וילות ובתים להשכרה

מס' חד'	מחיר $ חודשי	מ"ר בנוי	מ"ר מגרש	תאריך כניסה	הערות	רחוב	טלפון	קוד
3	800	80	2000	מיידי	במושב דתי גם לסטודנטים	משב חמד	03-9607228	3332

■ תל'אביב צפון — דירות למכירה

■ דירות למכירה

מס' חד'	מ"ר	מחיר ב-$	קומה/מתוך	מעלית	הערות	רחוב	טלפון	קוד
3		227,000			מסופחת בלעדי-ע.בריברג	אחימאיר	03-6411181	4874

■ פנטהאוזים ודירות גג

מס' חד'	מ"ר	מחיר ב-$	קומה/מתוך	מעלית	הערות	רחוב	טלפון	קוד
		790,000			+גג,אקוסטי,מיוחדת,צופה לים	רמא"ג "ע.בריברג נכסים"	03-6411181	4684
5		820,000	2/2		באזור נהדר של קוטג'ים	"דיור 2000"	03-6420066	4767
5		600,000	8	✓	+100+150 נוף מרהיב לזריזים	לסד "ישראהום"	03-6993292	10335
5	130	400,000			משוקעת מאד דירת גג	נאות אפקה בלעדי	03-6487319	798
5	145	685,000	7		פרויקט יוקרתי דירה מפוארת	נאות אפקה "גימל נכסים"	03-6473663	1097
5	150	480,000		✓	+150 גג במיקום מעולה,שקט	ב"למד" בלעדי לישראהום"	03-6993292	7607
5	150	550,000	7	✓	נוף יפה באיזור שקט	למד "גימל נכסים"	03-6473663	1115
5	150	800,000	8/8	✓	+100 מרפסת+100 גג מציאה!!	בתוכנית ל' בלעדי ישראהום	03-6993292	1992
5	160		2	✓	דירת גג חדשה שקטה מפוארת	שיכון דן מיידי	03-6487319	738
5	170	485,000	2/2		(במקור 6)+מרפסת, 126 מיוחד	רמות-צהלה "חבית שלי"	03-6420606	4481
5	170	780,000	8	✓	באיזור מצוין,נוף לים	רמת אביב ג' "גימל נכסים"	03-6473663	1094
5	190	875,000	5	✓	בהזדמנות פנטהאוז חדש יוקרתי	נוה אביבים "גימל נכסים"	03-6473663	4814
5	200	540,000	7/7		מפעולה, מכלול אחזו, מיוחדת	בבלי	03-6059606	8036
5	250	500,000	8	✓	דופלקס,נוף לים,שקט	כל בורלא בלעדי לנוה	03-5245719	1660
5	280		7	✓	בהזדמנות!מיידית,נוף מהמם	רמא"ג "גימל נכסים"	03-6473663	4566
5.5	140	395,000	2		בנוי חניה +מחסן + מזגנים	נאות אפקה "גימל נכסים"	03-6473663	1032
5.5	145	435,000			מושקעת+60 גג מחסן וחניה	בבבלי "טוס נכסים"	03-6417936	895
6	170		2		באזור טוב משקעת מאוד	רמות-צהלה "גימל נכסים"	03-6473663	1022
6	170	260,000		✓	דופלקס פנטסטי! נוף לים שקט	בתכנית ל' בלעדי "ישראהום"	03-6993292	8029
6	180	600,000		✓	+80 מרפסת+80 גג,מציאה!!!	כוכב הצפון "ישראהום"	03-6993292	7499
6	180	800,000		✓	60 מרפסת דופלקס פתוח לים	בלעדי רמא"ג "נאות שיר"	03-6788361	7886
6	200		6		דופלקס מיוחד גדול ומשקע	נאות-אפקה "גימל נכסים"	03-6473663	1041
6	200	420,000	7	✓	3 חניות,נוף,מרווחת	בשלום-אש	03-6486096	830

■ 4 חדרים ויותר

מס' חד'	מ"ר	מחיר ב-$	קומה/מתוך	מעלית	הערות	רחוב	טלפון	קוד
4				✓	משקעת שקטה וחדישה+מיזוג	נאות-אפקה-מרכזי+חניה	03-6487319	6036

קבלנים מציעים
דירות וילות ובתים חדשים

הכי קרוב לכל מה שטוב
דירות 6,5,4,3 דירות גג
החל $ 105,000*
חיים על הגבה
מגדלי עילית
■ שכונת העילית של חדרה ■ *צמוד למוד.
* 3 כיווני אויר, מרפסות שמש ושיזוף (לחלק מהדירות)
* לובי מפואר, 2 מעליות
* שכונה סגורה, ללא כבישים פנימיים.
* 6 דקות הליכה מהמדרחוב של חדרה.
ליווי פיננסי וערבות בנקאית מלאה.
תנאי תשלום גמישים. הלוואות מקום מיוחדות.
דע: דירות עילית חיפה. שיווק בלעדי: אנגלו סכסון
מכירות: רח' הגיבורים 53 חדרה טל. 06-324964
אתר: סוף רח' ה. סמואל חדרה טל. 06-324662

בבנין המפואר ברמת גן
מול בורסת היהלומים
דירות אחרונות
מפרט מיוחד:
◆ מחסן צמוד לכל דירה
◆ מיזוג אויר מרכזי– דירתי.
◆ טלויזיה במעגל סגור.
◆ תריסים חשמליים.
◆ מעלית שקופה.
"גני פלבן" בע"מ
טל. 03-5288432

החיים מתחילים ב"נוה פרדסים"
שכונת היוקרה של פרדס חנה
דירות גן ונוף 3,4,5 חד'
החל מ-$83,100
דופלקסים 6, 5, חד'
החל מ-$108,100
קוטג'ים מפוארים 5 חד'
החל מ-$142,000
המחיר כולל מע"מ. שכ"ט עו"ד פיתוח.
אגרת חשמל וערבות בנקאית
-הלוואות מקום-
הרשמה במשרדי החברה 10:00-17:00
06-270374, 03-5709337

משרדי תיווך

"אחוזה"
אבן גבירול 93 ת"א
03-5222225

"דיל נכסים"
עיר שמש 37 גני צהלה
03-498225

מס' חד'	מ"ר	מחיר ב-$	קומה/מתוך	מעלית	הערות	רחוב	טלפון	קוד
4				✓	למהירי מנסטסיה+מרפסת	באזורי חן בלעדי ישרהום	03-6993292	6005
4					משופצת יפיפיה במיקום שקט	נאות-אפקה	03-6480588	6100
4		185,000			+אפשרות בניה על הגג	רמת החייל	03-6487319	769
4		210,000			שקטה ומרווחת	מעוז-אביב	03-6487319	1050
4		240,000	1		מושקעת פינוי גמיש	נאות אפקה	03-6487319	752
4		250,000			בהזדמנות!! משקעת	רמת אביב "דיור 2000"	03-6420066	4780
4		250,000			בהזדמנות!! משקעת	רמת אביב "דיור 2000"	03-6420066	4717
4		280,000			בבנין דו קומתי	שיכון דן	03-6487319	782
4		285,000			נחסרה,במיקום מעולה	רמת אביב ג', "דיור 2000"	03-6420066	6630
4		290,000	8/8	✓	4 מרחב משופץ, כדאי לראות..	רמת אביב ג'	03-6410181	6923
4		300,000		✓	חדישה מרווחת+חניה ש.כמלים	בבלי "מוניטין"	03-6460615	612
4		300,000	7	✓	יפיפיה נוף לפארק+מיזוג	רמא"ג "ישראהום"	03-6993292	1363
4		300,000			מציאה !!,משקעת+מעלית	נוה אביבים- "דיור 2000"	03-6420066	6478
4		400,000	4/7	✓	גדולים יפה משופץ כחדש +חניה	נאות אפקה 050-343880	03-6471537	1642
4		480,000	2	✓	4 + גג בבניה	חושע תוף הים קובי	03-5719989	7628
4	88				משופצת ומרווחת במיקום טוב	נוה שרת	03-6480626	6068
4	88	270,000	2		ע"ע,משופצת,ש"כ,שקטה	שמעוני "סוסיסי"	03-5224004,5221958	6691
4	88	270,000	2		ע"ע משופצת ש"כ שקטה	בשמעוני	03-5224004,03-5224004	6908
4	90		6/6	✓	פונה לפארקים/פינוי גמיש	רמת אביב ג'	03-6425562	3693
4	90	225,000	1/3		פינוי מיידי לא בשבת	בבלי	050-201788,03-6040581	7377
4	90	240,000	2		באזור שקט בנאות אפקה	נאות אפקה גימל נכסים	03-6473663	6278
4	94	235,000	2/2		משופצת ושקטה מיידי	קהילת קייב מלל"ן "תל גנים"	03-5718006	6613
4	95	280,000	4/8	✓	מרתבת, נוף לים	רמת אביב ג' רח' בן יוסף	03-6421132	6119
4	100				במיקום חטוב ביותר!	שכון דן בלעדי	6472775	5180
4	100				יפה ומסודרת במיקום שקט	רמות-צהלה	03-6472776	5614
4	100		2/3		שקטה ויפה ברמ"א חירוקה	רמ"א "סאגור נכסים"	03-6423334	7607
4	100	170,000	4	✓	שקטה ומסודרת	נוה-שרת "טוס-נכסים"	03-6417936	6706
4	100	180,000	4		בהזדמנות!!	בנאות-אפקה "גימל נכסים"	03-6473663	609
4	100	280,000	2		מרווחת שקטה	ב-למד "טוס נכסים"	03-6417936	6782
4	100	280,000	20		מסודרת,שקטה+ש"כ,לזריזים!	תכנית ל' "ישראהום"	03-6993292	9025
4	100	285,000	2		מרווחת משקעת	תדר-יוסף "טוס נכסים"	03-6417936	6106
4	100	285,000	2		מיקום שקט וירוק, פינוי ארוך	רמת-אביב הירוקה "סאגור"	03-6423334	10320
4	100	305,000		✓	שקטה,מעלית,רמ"א הירוקה	רמת-אביב "נוגה"	03-6425291	10334
4	105	275,000	5/8	✓	מפרטי מסופחת חניה מחסן נוף	נאות אפקה ב'	03-490553	8861
4	110			✓	+נוף מושקעת !!!	גני צהלה צמרת השנהן	03-6496749	6347
4	110	230,000	4		שקט מסודר מיקום טוב מציאה	בלמד ישרהום	03-6993292	6614
4	110	270,000			מרווחת	רמא"ג "טוס נכסים"	03-6417936	6777
4	110	275,000	2		למהירי החלטה!! מול הפארק	נאות-אפקה "גימל נכסים"	03-6473663	1016
4	110	280,000			שקטה,מסודרת במיקום מעולה	למד "ישראהום"	03-6993292	7468
4	110	290,000	3/4	✓	מושקעת נוף לים מיידי	נוה-אביבים "סאגור נכסים"	03-6423334	7806
4	110	290,000	3	✓	מסודרת נוף לים	נוה אביבים "סאגור נכסים"	03-6423334	10104
4	110	370,000		✓	בהזדמנות כחדש מושקעת+נוף	רמא"ג "סאגור נכסים"	03-6423334	7800
4	110	370,000	5	✓	חניה, נוף לים מפואר ביותר	רמא"ג	03-5235228	6088
4	110	390,000	7	✓	שקט, חייבו!! מכר ברמת-אביב	רמת-אביב ג'	03-6427161	6189
4	110	398,000		✓	כחדשה!! גבוהה השקעות + נוף	רמא"ג "סאגור נכסים"	03-6423334	10181
4	120		1		דו קומתי מרווח שקט "ניגוה"	רמות צהלה	03-6425291	6083
4	120		11/15	✓	עורפית,מסודרת,שקטה+מזגנים	נוה אביבים	03-6418087,03-6971767	7488
4	120	295,000	4	✓	מטופחת ומסודרת באזור מצוין	גני צהלה "גימל נכסים"	03-6473663	8387
4	120	300,000		✓	גבוהה,נוף,חניה,בלעדי	גני-צהלה "ניגוה"	03-6425291	10388
4	120	305,000	1		באיזור שקט ויפה	רמות-צהלה "גימל נכסים"	03-6473663	1057
4	120	310,000			הקודם זוכה,להזדמן שקטה	בתכנית ל' "ישראהום"	03-6993292	8016
4	120	330,000	4	✓	מרווחת+השקעות שקטה	בלמד "ישראדיור"	03-6991042	10172
4	120	360,000	2	✓	מפוארת בבניה מיין יוקרתי	נאות-אפקה "גימל נכסים"	03-6473663	1007
4	120	460,000		✓	בבנין חדיש מוארת מושקעת	נוה-אביבים "ניגוה"	03-6425291	7615
4	125	390,000		✓	בבנין מפואר+מרפסת	נוה אביבים "סאגור נכסים"	03-6423334	8469
4	125	650,000		✓	מפוארת+מרפסת "רמת אביב"	אפריקה ישראל רמא"ג	03-6427161	973
4	130		8	✓	+מרפסת משקע שקט לזריזים	אזורי חן	03-6993292	8461
4	130	285,000		✓	הקודם זוכה!! מסודרת ומרווחת	בתוכנית ל' בלעדי "ישראהום"	03-6993292	6614
4	130	335,000	5	✓	בהזדמנות!! שקטה+נוף פתוח	בתוכנית למד "ישראהום"	03-6993292	8010
4	135	345,000	4	✓	מטופח עקף למהירי החלטה	ב"למד" "ישראהום"	03-6993292	7673
4	145	495,000	11	✓	שקט נוף ברקנט "רמת אביב"	רמת-אביב ג'	03-6427161	6206
4	145		14	✓	בבנין יוקרתי + נוף מהמם	רמת אביב ג' "גימל נכסים"	03-6473663	4660
4	150		5	✓	גדולה מיוחדת +השקעות רבות	נאות-אפקה "גימל נכסים"	03-6473662	1010
4	150		5	✓	+מרפסת יפה,בעיצוב אדריכלי	בכוכב הצפון "ישראהום"	03-6993292	6624
4	150	460,000	11/12	✓	מרוחת נוף לים!	בסאגור	03-6993292 03-295303	6606
4.5		400,000	2/4	✓	+ חניה	בנוה-אביבים "אביב אמינות"	03-6414730	10390
4.5		435,000			דירת-גן 380 גינה גבוה	שיכון-דן-שקט	03-6487319	6060
4.5	130	497,000		✓	מסבה מפואר+מזגנים+מחסן	רמא"ג-נורדאו "רמת אביב"	03-6427161	843
4.5	135	280,000		✓	משקע מרווח+חניה לרציניים	הדר-יוסף-שלום אש	03-6472828	4661
4.5	142	500,000		✓	במגדלי אלום נוף "רמת אביב"	רמת אביב ג'	03-6427161	8196
4.5	150		10		+נוף וחניה מיידי	רמא"ג (תקאגמי)	03-5278112-3	7476
4.5	150	480,000		✓	בהזדמנות גבוה נוף לים לרציניים	נוה-אביבים א.א.א.	03-5496787	7610
5			5		+מחסן +ריהוט "תיווך הירוק"	למד הירוקה	03-5745326	3680
5			9	✓	במיקום טוב גבוהה +נוף	נוה אביבים גימל נכסים	03-6473663	8066
5		285,000			קומת גבוהה נוף	צהלה	03-6487319	6614
5		288,000			בהזדמנות מרווחת+חניה מסבה	הדר יוסף	03-6487319	6688
5		440,000	1/8	✓	חניה+קאנטרי+ארונות	אזורי חן 03-6960788	03-6628877	7346
5		580,000			בתנועמי השש +נוף לים	ברמא"ג "אביב אמינות"	03-6414730	10386
5		590,000			גדולה חדשה נוסה מיידית	נוה אביבים "דיור 2000"	03-6420066	6614
5	130	350,000	2		שקטה,פינויות,משופצת	הדר-יוסף "טוס נכסים"	03-6417936	6620
5	140	382,000		✓	בבניה (כולל מיזוג וחניה)	בלמד "ישראדיור"	03-6991042	10138
5	140	430,000	4	✓	לים,מושקעים,מתוכנן חוף	רמא"ג בביור בלעדי "נוה"	03-5245719	5261
5	140	500,000			גבוהה פינוי שנה	נוה אביבים "ניגוה"	03-6425291	8064
5	145	410,000		✓	מרווחת,גבוהה,פינוי ארוך	רמא"ג "סאגור נכסים"	03-6423334	7803
5	145	410,000			מרווחת גבוהה פינוי ארוך	רמא"ג סאגור נכסים	03-6423334	10185
5	145	450,000	6	✓	בבנין יוקרתי+מחסן שקט	בל' הירוקה בלעדי ישראהום	03-6993292	8038
5	145	460,000		✓	יפיפיה מושקעת +מחסן +חניה	בלמד הירוקה "ישראדיור"	03-6991042	10147
5	145	490,000	4/15	✓	מסודרת,פינוי שנה, 2 חניות	אליהו חכים	03-6428818	7661
5	146	490,000	5	✓	במיקום מרכזי +השקעות רבות	רמא"ג "גימל נכסים"	03-6473663	8363
5	150	330,000	2	✓	עקית מסופחת + נוף לים	למד "ישראדיור"	03-6991042	8061
5	150	335,000	2/7	✓	עקית מסופחת נוף לים	ב"למד" "ישראדיור"	03-6991042	7307
5	150	350,000	2	✓	באיזור שקט בבנין יוקרתי	למד "גימל נכסים"	03-6473663	1018
5	150	380,000		✓	במיקום מעולה שקטה מרווחת	ב"למד" "ישראהום"	03-6993292	3212
5	150	455,000	11	✓	+נוף פנטסטי למהירי החלטה	נוה-אביבים בלעדי "ישראהום"	03-6993292	10326
5	150	480,000	4	✓	במיקום מעולה+השקעות+מחסן	למד הירוקה "ישראהום"	03-6993292	10312
5	150	500,000		✓	מרווחת מסודרת	רמא"ג "ניגוה"	03-6425291	4672
5	150	535,000	11	✓	באזור מצוין נוף מהמם	נוה אביבים "גימל נכסים"	03-6473663	4693
5	150	600,000		✓	חדשה +מרפסת +מסבה	רמא"ג רמת אביב	03-6427161	6210
5	155			✓	מושקעת ביותר!! חובה לראות!!	נוה אביבים רב אשי	03-6496114	10368
5	155	375,000		✓	מסודר שקט למהירי החלטה	בתוכנית ל' "ישראהום"	03-6993292	8030
5	155	450,000		✓	עקית שקטה בחוד ברמני	רמא"ג "סאגור נכסים"	03-6423334	7872
5	155	480,000		✓	בבהזדמי במיקום מצויין	רמא"ג "סאגור נכסים"	03-6423334	10187
5	155	520,000		✓	משקעת גדולה,נוף לים	רמא"ג "טוס נכסים"	03-6417936	6776
5	167	580,000		✓	מעוצבת יפיפיה בנין נוה	נוה אביבים "ניגוה"	03-6425291	7611
5	170	580,000		✓	בבניה,חדשה,מסמארת,מיידי	נוה-אביבים "סאגור-נכסים"	03-6423334	7811
5	170	580,000		✓	בבניה,חדשה,מסמארת,מיידי	נוה אביבים "סאגור נכסים"	03-6423334	10190
5	175	600,000			מרפסת שיזוף +נוף לים חדשה	ברמא"ג "אביב אמינות"	03-6414730	10380
6		575,000			במגדל יוקרה + נוף, מיידית!!	ברמא"ג "אביב אמינות"	03-6414730	10194
6	160	470,000		✓	יוזמה בכניסה,נוער אוטרקטיבי	רמת-אביב "ניגוה"	03-6425291	8604
6	170	560,000	3/8	✓	מפרסי מסמארת רחבית	רב אשי	03-6413368	7704
6	197	590,000		✓	פוטנציאל רב!! מוארת בלעדי	נוה אביבים "ניגוה"	03-6425291	7684

■ 3-3½ חדרים

מס' חד'	מ"ר	מחיר ב-$	קומה/מתוך	מעלית	הערות	רחוב	טלפון	קוד
3				✓	מרווחת+ חניה+ מיזוג	בבלי "מוניטין"	03-5460515	7248
3		188,000			הזדמנות "דיור 2000"	נוה אביבים	03-6420066	4784
3		190,000			הזדמנות !! מתחת	רמת אביב "דיור 2000"	03-6420066	6800

צמרת אביב בע"מ רח' אחימאיר 15 רמת-אביב ג'
03-6428124 (רב קווי)
• בנווה אביבים 3 ענקית במיקום מצוין למביני ענין
• ברמא"ג בברזוני 6 ענקית מסודרת + מפתחות במשרד $517,000
• בת"א בצפון היוקרתי 2.5 חד' להשקעה $228,000
• ברמא"ג בתאומי השיש 5 גבוהה ביותר נוף מתמם + מפתחות במשרד
• ברמא"ג 4 מורחבת גבוהה משופצת צופה לים $277,000
• בבבלי 4 + מרפסת בבניה סטנדרט גבוה $290,000
• בהרצליה סיתוח בית במיקום מצוין 450 מגרש $610,000
• ברמת אביב החדשה 3 + מרפסת בבניה סטנדרט גבוה
• להשכרה ברמא"ג במיקום מצוין 5 + מפתחות במשרד
• להשכרה ב"ל הירוקה 5 ממוזגת + ארונות קיר

מס' חד'	מ"ר	מחיר ב-$	קומה /מתוך	מעלית	הערות	רחוב	טלפון	קוד
3		195,000			חמדה - במיקום מקסים	אזור צהלה "דיור 2000"	03-6420066	6521
3		188,000	2/4		מטופחת מושקעת ושקטה	נאות אפקה ב'	03-491987	10394
3		197,000			דו-קומתי,מושקע,מיקום מעולה	רמת החייל "דיור 2000"	03-6420066	6482
3		320,000			בנין יוקרתי וסולידי במיקום נהדר	רמא"ג "דיור 2000"	03-6420066	6691
3	60	160,000	3		דירה מסודרת יפה ושקטה	נאות אפקה "דיל"	03-498225	8836
3	60	175,000	2/2		פינתית+אפשרות הרחבה+גג	חדר יוסף	03-6472626,050-302949	4842
3	65	110,000	4		מושקעת+נוף הזדמנות לרציניים	נוה שרת	03-6472626,050-302949	4838
3	65	126,000	2		שקטה,מסודרת	נוה-שרת "טופ נכסים"	03-6417936	6423
3	70		3/3		+גג 141 מ"ר,תוכניות בניה	בבריכס	050-347429 ,03-324187	4603
3	70				משופץ,יפיפיה,אפשרות הרחבה	מעוז אביב	03-6480626	6041
3	70	198,000	1/4		פנוי מיידי, אפשרות להרחבה	התתאים בקרבת אוניב' ת"א	07-438989	3030
3	70	198,000	4/4		במיקום טוב לרציניים	רמת-אביב	03-6472626	7861
3	70	216,000	4/4		פינוי גמיש משופצת + מזגנים	נוה-אביבים	03-6429340 ,050-341682	5177
3	75		3		שקט יחוק לרציניים "ניהול"	נאות אפקה ב'	03-6426291	6049
3	75	176,000			השקעה מצוינת,חלוקה ל-4	רמת-אביב "סלדור"	03-6421588	776
3	75	186,000			מסודרת	רמ"א הירוקה "טופ נכסים"	03-6417936	6779
3	75	188,000		✓	מיידי מחוות שמונה לרציניים	שלום אש חדר יוסף	03-6271348 תווך	7881
3	75	188,000	4/8	✓	העצות השבוע+חייב להימכר	שלום אש חדר יוסף תווך	03-5272626	6637
3	75	205,000	4		מסודרת ליד האוניברסיטה,מנוה	רמת אביב	03-6426291	5067
3	76	227,000		✓	שקטה,יפה באחימאיר	רמא"ג "טאגור נכסים"	03-6423334	7800
3	76	229,000	1	✓	שקטה יפה "טאגור נכסים"	אחימאיר/רמא"ג	03-6423334	6876
3	76	190,000		✓	מושקעת מיקום מעולה לרציניים	חדר-יוסף-שלום אש	03-6472626	6365
3	80			✓	להזית,מסודנת,שקטה+חניה	בבבלי תיווך "בבלי"	03-6460306	7780
3	80	234,000	1/3		מפואר ומעוצב ע"י אדריכל	לזוגיים בצפון סוקולוב	03-5272108	4801
3	82	247,000	1/3	✓	+חניה,יפיפיה ומושקעת למבינים	בצפון סוקולוב	03-5272108	10146
3	85	226,000			מסודרת,קרוב לאוניברסיטה	רמ"א בלעדי "ניהול"	03-6426291	7144
3	85	236,000	3/3		מפואר ומרווח שקט ויוקרתי	צפון מרפסור שר	03-5272108	4895
3	90		3		עקוית, מושקעת(פינוי ארוך)	נוה אביבים "טאגור נכסים"	03-6423334	6161
3	90		3/4		עקוית,מושקעת,מפוארת ביותר	רמת-אביב "טאגור נכסים"	03-6423334	7800
3	90	310,000		✓	נוף לאפקה +מגען רמת-אביב	רמת-אביב ג'	03-6427151	6324
3	95	278,000	7/8	✓	עקוית,שקטה,במיקום מרכזי	בלמד "ישראהום"	03-6991042	8094
3	98	285,000		✓	גבוהה שקטה +נוף (מוח)	בלמד "ישראדיר"	03-6991042	7951
3	98	285,000	8	✓	נוף מרהיב שקט במיקום מעולה	בי'למד בלעדי לישראהום"	03-6993292	10336
3	100	250,000	1	✓	מטופחת עקוית בבולאו!!!	בי'למד "ישראדיר"	03-6991042	10170
3	100	270,000		✓	אזור מצוין,בבנין חדש	נאות אפקה "גימל נכסים"	03-6473663	1124
3	100	280,000	7	✓	כניסה מיידית עקוית שקטה	בי'למד בלעדי לישראהום"	03-6993292	7648
3	100	285,000	7	✓	מטופחת גבוהה לכניסה מיידית	למד גימל נכסים	03-6473663	8318
3	100	285,000	6	✓	במיקום טוב לכניסה מיידית	רמ"א "גימל נכסים"	03-6473663	6317
3	115			✓	(בבניני נוה) גבוהה ומושקעת	נוה אביבים "טאגור נכסים"	03-6423334	7327
3	115	360,000		✓	(בבניני נוה) שקטה ומושקעת	נוה-אביבים "טאגור נכסים"	03-6423334	7808
3	117	378,000		✓	בניני נוה,מרווחת ומושקעת	נוה אביבים "ניהול"	03-6425291	10340
3.5	80	250,000	2/2		שייכת לפרויקט זכות ל-2 דירות	קהילת-ורשה,חדר-יוסף	03-6472626	7849
3.5	87	160,000	2		יפהפיה, שקטה, במיקום מעולה	נוה-שרת (דרום צהלה)	03-6472626	4832
3.5	90		3/4		יפה,מושקעת,שקטה,מסודר	נוה-אביבים	03-6414490 03-6414847	672
3.5	95	350,000		✓	בנין מטופח,שקטה,בלעדי	נוה-אביבים "ניהול"	03-6426291	7843
3.5	100		1	✓	+חניה,חזית שקטה בלעדי	בבלי צפון ת"א "מורסס"	03-6046680	5307
3.5	100	325,000		✓	יפהפיה גבוהה (פונה לפארק)	למד הירוקה "ישראהום"	03-6991042	6000
3.5	100	330,000		✓	יפיפיה גבוהה פונה לפארק	בלמד הירוקה "ישראדיר"	03-6091042	10193
3.5	100	335,000	3	✓	יפהפיה לפארק+מחסן+שומר	ליד הירוקה "ישראהום"	03-6993292	10201
3.5	106	165,000		✓	גדולה+מסבח חדש מעלה	נוה שרת "דיל"	03-498225	10390

■ 2-2½ חדרים

מס' חד'	מ"ר	מחיר ב-$	קומה /מתוך	מעלית	הערות	רחוב	טלפון	קוד
2		275,000			+רישיונות להרחבה+מרתף	ברמת-אביב "סלדור"	03-6421588	771
2	48	120,000	קק		משופצת כחדשה חצר מיידי	רמת-החייל דיל	03-498225	10388
2	60				יפה + מעלית	תווך	03-5279006	10410
2	75	167,000	2/3		+מרפסת+אפשרות הרחבה	רמת-אביב "סלדור"	03-6421588	680
2.5		228,000	2/4	✓	כ-3 חדרים,מיקום מעולה,חזית	בבלי	03-6965521	736
2.5	55	148,000			שקטה מיידית למהירי החלטה	חדר יוסף קיצי	03-6472626	682
2.5	60	149,000	1		מציאה!!הקודם זוכה!	חדר-יוסף	03-5467848	7887
2.5	64	188,000	2/3		לזוגיים ומבינים ברח' יוקרתי	בצפון/עמנן/בהסטורה	03-5272108	4871
2.5	66	165,000	1/3		מציאה! לזוגיים שקטה מיוחדת	צפון בן יהודה	03-5272108	5367
2.5	68	218,000		✓	גדולה ושקטה	בבלי "טופ נכסים"	03-6417936	6784
2.5	70		2		מרווח ומסודר אפשרות הרחבה	רמת החייל (שכבו)	03-6480686	8038

תל-אביב צפון — דירות להשכרה

■ דירות להשכרה

מס' חד'	מחיר $ חודשי	קומה	טל'	תאריך כניסה	הערות	רחוב	טלפון	קוד
	3,000		✓		מתאים לדיפלומט נוף לים 200 מ"ר	ברמא"ג "דיור 2000"	03-6442251	10181
1					חדר מרוהט בדירה בצפון ת"א	ת.ד. 39827 תל אביב		6130
2		4	✓	מיידי	מסודרת,ממוזגת,מעלית+חניה	בבבלי "תיווך בבלי"	03-5460306	5150
2	650	2	✓	מיידי	גדולה,מרווחת,חזיתית	אבן-גבירול "מגוון"	03-6052978	1044
2.5			✓	מיידי	להזית, שקטה מעלית+חניה	בבבלי תיווך "בבלי"	03-5460306	7790
2.5	650		✓		מיידי מעלית חניה מצוין שקט	בבלי	03-5235228	8826
3			✓		מיידי,משופץ יפה,מיקום מעולה	מעוז אביב	03-6480626	6087
3		2	✓	מיידי	עורפית שמורה יפה	רמא"ג קאשני	03-6428616	7648
3		5	✓		חדשה ומרוהטת+מחסן,מיקום מצוי	רמא"ג	03-6480688	8090
3		8	✓	מיידית	+מעלית, מרוהט חלקי	רמא"ג, קאשני	03-6421243	8068
3	600				דירה מסודרת ויפה!	נוה-שרת "דיל"	03-498225	7481
3	600	2	✓	מיידי	מושקעת,מזגן,מסורגת	חדר יוסף החדשה	03-6472626	4446
3	600	3	✓	מיידי	ריקה שקטה יחסורה	בנות שרת	03-6494158	6065
3	620	3	✓	מיידי	במיקום מעולה/רמת אביב	"טאגור נכסים"	03-6423324	6166
3	645	4	✓		ריקה+הול+מרפסת משופצת	טאגור (ערי האגו)	03-6737432	6353
3	650				מסודרת "טופ נכסים"	רמת-אביב הירוקה	03-6417936	6769
3	650		✓	1.3	שקטה באחימאיר מרוהטת חלקי	ברמא"ג	03-6423334	7081
3	650		✓	1/1	מסודרת יפה באיזור שקט רא"מג	טאגור נכסים	03-6423334	10163
3	650	2	✓	מיידי	ע"ע,ליד אוני שקט+מזגן אלון	רמ"א הירוקה	6427966,6421967	79
3	660	3	✓	מיידי	+דו"ש +ארונות קיר	מעוז אביב	04-9902289	7683
3	680	1	✓	מיידי	שקט,מרוהט,שמור+מזגן+דוד"ש	סיכון רמ"א	09-542449,03-6620231	386
3	700	4	✓	מיידי	הזיתית,לתקופה,מף "רמת אביב"	רמת אביב ג'	03-6427161	636
3	700	6	✓	מיידי	ריקה,מעלית,שנה מראש	אחימאיר	03-6427498	500
3	750				לתקופה ארוכה	מפתחות ב"ע בריינברג"	03-6411181	4589
3	750	8	✓	1.2.95	גבוהה שקטה +ארונות (בקשאני)	רמת אביב ב'	ישרא-דיור 6991042	6607
3	820	4	✓	מיידי	ממוזגת +מסבח מודרני	ברמא"ג	03-6422283	4166
3	850	1	✓	מיידי	חזית מרווח מאור "תיווך הן-אל"	ולנטופולסקי מפואר	03-5287004	7900
2	1,100		✓	מיידי	לוקסוס,חניה+מעלית	בצפון ת"א	03-5227770	10334
3.5			✓	1.3.95	גדולה ומשופצת במיקום שקט	נאות אפקה	03-6491971	8083
3.5	700	1		מיידי	מצוינת למהירי החלטה	נוה אביבים "ניהול"	03-6426291	6451
3.5	890		✓	1.3.95	מרוהטת וממוזגת,גבוהה	למד "פסגות אביב"	03-6415732	6456

מדור דירות +
לוח בעלי מקצוע ועסקים לשרותך

ביקורת מבנים

תלם בדיקת מבנים
התשובה לבעיות מקצועיות
אקוסטיקה, רטיבות, חשמל וכד'
במבנים חדשים ויד שניה
טל. 03-5748536 (24 שעות)

בם - 20 שנות ניסיון
חוות-דעת הנדסיות
• ממצאים • מפרטי תיקונים
• אומדן עלויות
■ בכל הארץ ■
בם ביקורת מבנים
לפרטים: 03-6133358

ג.א.ש - ביקורת מבנים
ע"י מהנדסים מומחים, שמאי מקרקעין ומשפטן
❖ בדיקת ליקויים הנדסית והתאמה למפרט הטכני
❖ חוות דעת קבילה לבית משפט עם אומדן עלויות
❖ יעוץ וליווי משפטי צמוד
❖ תכנון ופיקוח בניה
טל. 03-5711132 ,050-315277 ,03-5240013 24 שעות ללא הרף

מוצרי בניה

פלציב
• בידוד אקוסטי בין הקומות
• פסי איטום
• פסי גימור לחפרי התפשטות
מוצרים פלסטיים מקצועיים • תשתית לשטיחים ולפו"ג
פתרונות לבניה המתקדמת
עין הנציב ד.נ. עמק בית שאן 10805
טל. 06-582999 פקס. 06-582956

המשך מדור דירות בלוס בעמ' 7

משרדי תיווך

"מוניטין נכסים" (מלד"ן)
רח' מקס 3 תל-אביב
טל: 03-5460515 מקס: 03-6045862

"תווך טופ נכסים בע"מ"
ברודצקי 19 רמת אביב מרכז מסחרי
03-6417936 מקס: 03-6415032

"ישראהום בתוכנית ל'"
בהנהלת שרית יעקבי (מלד"ן)
רח' ברזאלי 18 (ליד הדואר)
03-6993292

"גל עד" השקעות
תיווך והשקעות בנדל"ן בן יהודה 89 ת"א
03-5273373

"חי נכסים"
בבניין מטודלה 30 שיכון דן
03-6487319/20

"קיקי נכסים"
רח' שלמה המלך 77 ת"א
03-5227151

"דירות הצפון"
בהנהלת ברוית אבן גבירול 148
ת"א 03-5467848

"גירש"
לואי מרשל 29 צפון ת"א
מקס: 03-6052218 טל: 03-5444331

מס' חד'	מחיר $ חודשי	קומה	טל'	תאריך כניסה	הערות	רחוב	טלפון	קוד
4			✓	מיידי	חדשה, מזוג, מרפסת וקנטרי	אזורי חן	09-673610	
4		1	✓	1.3.95	בטהונות,חניה מקורה,לפארק	רמא"ג	03-6069609	1390
4		8		מיידי	מעלית+ נוף+ חניה+ שוער	אזורי חן (בית-התמר)	09-232344	5917
4		10	✓	מיידי	ח.ארונות,מושקעת,מרווחת,ממוזג	שלום אש בלעדי	03-6488114	1180
4	800	3	✓	2/95	המסודרת+רוהט חלקי,לתקופה!	נאות אפקה "דיל"	03-498225	10131
4	800	3	✓	13/1/95	ממוארת מיזוג מרכזי 160 מ"ר	+ מעלית רמא"ג	03-6486114	7883
4	850	3		מיידי	פונה לפארק (לא בשבת)	רח' אחימאיר	09-850118	10331
4	870	7	✓	16.2.95	שקטה+נוף ומושקעת+חניה	שלום אש פרטי	03-499217	3420
4	900				נחמדה במקום מעולה	נוה אביבים "דיור 2000"	03-6420066	4141
4	900	4	✓	מיידי	מרווחת מסופחת ומרוהט קומפלט	בלמד "ישראדיור"	03-6991042	4791
4	925		✓	1.2.95	+ארונות+מזגן שקטה ומרווחת	למד "ישראהום"	03-6993292	10106
4	950	8	✓	מיידי	ארונות,מזגן,נוה אביבים	דניאל מוריץ	03-6413367	3100
4	1,000				גדולה +מיזוג "דיור 2000"	רמת אביב ב'	03-6420066	3664
4	1,000		✓	3/95	במגדלים המפוארים ערבות בנקאית	רמא"ג "ניהול"	03-6426291	3183
4	1,000	3	✓	1.2.95	מושקעת וממוזגת בגרוגר רמא"ג	טאגור נכסים	03-6423334	7541
4	1,000	4	✓	10.3.95	יפיפיה+מיזוג+ריהוט חלקי	ב'למד" מפנך "ישראהום	03-6993292	10160
4	1,200		✓		ב-10 מרוחות גבוהה לים	בלעדי "דיור 2000"	03-6442231	3001
4	1,200	6	✓	2/95	ארונות+מרפסת לים "רמת אביב"	רמת אביב ג	03-6427181	10180
4	1,300				יוקרתית וחדשה, ממוזגת	נוה-אביבים"טופ-נכסים"	03-6417936	697
4	1,300		✓	2/95	מרווחת,רמה גבוהה,מיזוג	רמא"ג "ניהול"	03-6426291	6263
4.5			✓	מיידי	חדשה+מרפסת+מף "רמת אביב"	נאות אפקה	03-6427151	7831
4.5	800	4	✓	מיידי	מושקעת +שרותים כפולים	שלום-אש בחדר-יוסף	03-6478904	665
4.5	895	6		מיידי	לשנה בלבד,מרוחות "ניהול"	נוה אביבים	03-6426291	3374
4.5	1,000		✓	16.02.95	בהזדמנות חדש ויפה	רמא"ג "סאגור"	03-6423234	6878
4.5	1,200		✓	4/95	160 מ"ר שקטה כווה אורך	נוה-אביבים "ניהול"	03-6426291	6683
5			✓	מיידי	+מרפסת יפיפיה נוף לפארק	למד הירוקה "ישראהום"	03-6993292	7673
5		2			חדשה ספאורת ומרוחות	גבעת הפרחים	03-6480626	6471
5		3	✓		חדשה,יפה,גדולה+מרפסת	במוה אביבים	03-6410584	6006
5		6	✓	מיידי	יפיפיה+נוף בבנין יוקרתי	בלמד הירוקה ישראהום	03-6993292	4685
5		7	✓	1/3/95	יפיפיה+מיזוג+גג+מפתחות	למד "ישראהום"	03-6993292	10118
5	800				קוטג' גבוהה נוף	צהלה בלעדי	03-6487319	3465
5	950				יפה "דיור 2000"	נאות אפקה	03-6420066	5863
5	1,050		✓	1/2/95	עקוית,חדשה,+מרפסת+מפתחות	כוכב הצפון "ישראהום"	03-6993292	3125
5	1,100		✓	מיידי	+מרפסת לקוסם מלא	כוכב הצפון "ישראהום"	03-6993292	3172
5	1,100	6	✓	13/1	עקוית ויפה +חניה	"טאגור נכסים"	03-6423324	6838
5	1,200		✓	6.1.95	חדשה שקטה +מרפסת רמת אביב	מטאגור נכסים	03-6423334	10417
5	1,400				משופצת ממוזגת נוף לים	ב'למד "טופ נכסים"	03-6417936	10150

■ פנטהאוזים ודירות גג

מס' חד'	מחיר $ חודשי	קומה	טל'	תאריך כניסה	הערות	רחוב	טלפון	קוד
4.5	1,000		✓	מיידי	דירת גג מסוארו מעלית + חניה	בבלי-יוקרתי "מגוריף"	03-5460616	7306
5	900	2	✓	מיידי	דירת גג משופצת ויפה	רמות צהלה דיל	03-498226	10091

ת"א צפון — וילות ובתים למכירה

■ וילות בתים למכירה

מס' חד'	מחיר ב-$	מ"ר בנוי	מ"ר מגרש	הערות	רחוב	טלפון	קוד
			1100	מקום מצוין	צהלה	03-6473663 "גימל נכסים"	1104
			400	דו משפחתי,בלעדי!!!צמרת השרון	בצהלה,מיקום טוב ביותר	03-6496749	6148
		200		דירת גן חדשה בתנאי גימור גבוהים	שקטה עבוהה	03-6487319	305
	628,000			קוטג' מרווה +מרתף כניסה נפרדת	שיכון דן מיידי בלעדי	03-6487319	337
	630,000	200	300	דו-משפחתי+יחידה נפרדת	שיכון-דן	03-6487319	6003
	650,000			קוטג' חדש מפואר בבניה	שיכון-דן המערבי	03-6487319	6098
	1,000,000			מגרש ל-3 יח' במקום שקט וירוק	שיכון דן	03-6487319	6061
	1,000,000	200	600	בית מטופח,במיקום טוב	תל-ברוך "גימל נכסים"	03-6473663	4715
2.				בית במגרש גדול במיקום שקט	רמת החייל	03-6486114 03-6472776	10136
2.		65	310	בהזדמנות במיקום מעולה	רמת-החייל	03-6480626	8081
3		70	350	בדו משפחתי שקטה כראוי	תל ברוך הצפונית צמרת השרון	5496749	5108
3		70	310	משופץ ויפה לכניסה מיידית	רמת-החייל גימל-נכסים	03-6473663	6117
3	400,000		300	מיקום מעולה!! דו-משפחתי	רמת החייל "ניהול"	03-6426291	10447
3	400,000	75	300	דו משפחתי מיקום נהדר שקט וירוק	רמת-החייל"ניהול"	03-6426291	7983
3.5	600,000	90	440	דו משפחתי,במיקום מעולה	בצהלה א.א.צ.ע.	03-5496767	4665
4				דו משפחתי כראוי לראות!!! שקט	צהלה בלעדי צמרת השרון	03-5496749	6366
4		100	440	במיקום גבוה ושקט	צהלה "גימל נכסים"	03-6473663	3771
4		150	550	באפקה הצפונית מיקום מצוין בלעדי	אפקה "נאות שירן"	03-5758383	7094
4.5		130	400	דו משפחתי במחיר אטרקטיבי מאוד!	צהלה בלעדי "צמרת השרון"	050-298776	7905
4.5		265	445	בית מרווח שקט ומיקום מעולה	תל-ברוך הדרומית	050-353415	6883
5				דירת גן מקסימה	שכונת קוטגים "דיור 2000"	03-6420066	6761
5				קוטג'+פוטנציאל אדיר שקט	ר.אביב הירוקה מקום מעולה	03-6486114	6064
5	450,000	140		שקט וירוק שכונת רביבים	שיכון-דן "ניהול"	03-6426291	1961
5	700,000	180	660	בית בודד +גינה גדולה ויפה	צהלה "דיל"	03-498225	10350
5	1,300,000	180	700	מושקעת מפוארת שקטה	צהלה צמרת השרון	03-5496749	5146
6			1000	יוקרתית! יוקרתית! מרווחת מאוד!	מיקום מצוין צהלה	03-6472776	7375
6		220	250	+מרתף קוטג' גדול במיוחד!	גני-צהלה רהיפיפה	03-6472776	6534
6		270	300	+מרתף מפואר!! מדהים ביופיו	שכון דן ורביבים בלעדי	03-6472776	6174
6	580,000	225		במרוקס יוקרתי באזור מעולה	רמות-צהלה	03-6473663	6166
6	610,000	250		במקום מצוין, קוטג' מיוחד	גני-צהלה גימל נכסים	03-6473663	6161
6	650,000	220	280	בית גדול במיקום יפה	גני צהלה "גימל נכסים"	03-6473663	4933
6	700,000	220	300	חדש!שקט ומפואר,מיידי	שכון דן "גימל נכסים"	03-6473663	4113
7		250	530	במיקום מצוין,מגרש גדול	רמא"ג "גימל נכסים"	03-6473663	6113
7		300	380	דו-משפחתי,מפואר+השקעת רבה	גני צהלה "גימל נכסים"	03-6473663	4116
7	570,000	260	260	מיידי במקום מסטארלי ושקט	שיכון-דן גימל נכסים	03-6473663	6181
8	650,000	280	370	+יח' נפרדת מרפסת 4 חדרים	שיכון דן	03-6472318	1100

ת"א צפון — וילות ובתים להשכרה

■ וילות ובתים להשכרה

מס' חד'	מחיר $ חודשי	מ"ר בנוי	מ"ר מגרש	תאריך כניסה	הערות	רחוב	טלפון	קוד
	800				מפתחות ב"ע בריינברג'	אפקה-הרכש	03-6411161	8276
3.5		80			בוזור מצוין בצהלה	צהלה גימל-נכסים	03-6473663	6180
4		180			+מרתף כ"ג חדשה מיידי	רמות צהלה "תווך חן"	03-6726645	7447
4	1,000				בית בודד ומרווח	שיכון דן לשנה בלבד	03-6487319	748
4	1,100	200		מיידי	דו-קומתי+גג מסגר	הדר-יוסף-שכון-דן	03-6472626	4854
6			500		ספרדי,מרווחת,מיקום מעולה	אפקה	03-6417430	3226
6		150		מיידית	כצהלה, לכניסה מיידית	צהלה "גימל נכסים"	03-6473663	6387

תל-אביב דרום — דירות למכירה

■ 4 חדרים ויותר

מס' חד'	מ"ר	מחיר ב-$	קומה /מתוך	מעלית	הערות	רחוב	טלפון	קוד
4.5	110	160,000	2/6	✓	מתאים לרציניים פנוי מיידי	משה דיין	03-383629	5404
4.5	127	180,000	2		+חניה שקטה לא משקעת	ביפונת "תיווך טל"	03-6731415	7144
5	150	200,000	2/2		ממוארת ושקטה+גג מרתף	רמת-הטייסים תווך "רמת-חן"	03-6312256	1512

■ 3-3½ חדרים

מס' חד'	מ"ר	מחיר ב-$	קומה /מתוך	מעלית	הערות	רחוב	טלפון	קוד
3	78	130,000		✓	חזית,גבוהה יפה חדשה	שכונת-הטייסים	03-311561,03-313482	3176
3	78	126,000	2/4		פינוי מושקע במיקום מעולה	מעפילי אגוז תווך "רמת-חן"	03-6312256	10092
3	80	138,000	3	✓	חזית יפה וחדשה +מ.שמש	דרך לוד	03-313482	8000
3	82	132,000	1/2		במקום שקט עיפה	יעקב-סלע	03-304525	7506
3	88		1/3		הכנסה 400$	פלורנטין	03-370365	3784
3.5	80	127,000	8/8	✓	משופץ מסבח חדש+נוף יפה	נווה פארק הדרום בערב	03-302610	6384
3.5	80		7/8	✓	חדשה, מושקעת ש"כ	בערב סנטר	09-890067	4387
3.5	100	143,000	4/7	✓	חניה,מרוואת,נוף,יפה	שד' ירושלים עורפי	03-6817706	848

■ 2-2½ חדרים

מס' חד'	מ"ר	מחיר ב-$	קומה /מתוך	מעלית	הערות	רחוב	טלפון	קוד
2.5	65	132,000	1/3		שקט מסודר+גינה+אפשר חרור	התנצלת תווך "רמת-חן"	03-6312256	5470

■ 1-1½ חדרים

מס' חד'	מ"ר	מחיר ב-$	קומה /מתוך	מעלית	הערות	רחוב	טלפון	קוד
1	24		3/3		סמוך לתאטרון "נגמה"	יפו	06-450168	5175

תל-אביב דרום — דירות להשכרה

■ דירות להשכרה

מס' חד'	מחיר $ חודשי	קומה	טל'	תאריך כניסה	הערות	רחוב	טלפון	קוד
2.5	500	2	✓	מיידית	מסודרת	קרית שלום בערב:	03-6827770	691
3		2	✓	מיידי	מרוהטת	יד אליהו	03-5266816	737
3	490	3	✓	מיידי	משקעת מרוהטת חלקי-חניה	תווך "רמת-חן"	03-6312256	8491
3		1	✓	מיידי	יפה מרוהטת+מרפסות	תל-חיים	03-6316164,08-298101	7486
4.5	600	4		מיידי	חדשה+ש"כ,חניה מקורה	דרך לוד 108	03-6619356	6868

ת"א דרום — וילות ובתים למכירה

■ וילות בתים למכירה

מס' חד'	מחיר ב-$	מ"ר בנוי	מ"ר מגרש	הערות	רחוב	טלפון	קוד
4	320,000	110	80	דו קומתי,אפשרות לשיפוץ או בניה	בנוה צדק ע"י סוזן דלל	03-6218282	8666
6	365,000	140	200	+גג+חצר,חדש,יפיפיה	תל-חיים	03-311561,03-313482	7162

"צמרת השרון" מומחים לוילות ובתי יוקרה ריזום פרויקטים רח' הבנים 60 רמה"ש, מקס 03-5497140 טל: 03-5496749

"אביב אמינות" תווך נכסים (מלד"ן) רח' אחימאיר 17 רמא"ג 03-6414730

"גימל נכסים" שיווק דירות גג ובתי יוקרה 03-6473663

"ניהול נכסים" ברנר 8 תל-אביב 050-340620 03-5252099 מקס. 03-5251590

"ניהול" רח' טאגור 32 רמת אביב טל: 03-6426291 פקס: 03-6428395

"ישראדיור" בתכנית ל' רח' אמסר 9 ליד בנק הפועלים 03-6991042

"נווה אביבים" המומחים לנדל"ן בצפון ובמרכז ת"א הירקון 169 ת"א 03-5272525

תיווך "רמת אביב" רח' אחימאיר 19 מרכז מסחרי חדש רמת אביב ג' ת"א 03-6427151

"ע. גרינברג" תווך נכסים ועסקים מרכז שמסטר אחימאיר 17 רמא"ג 03-6427612 מקס: 03-6411161

"סנטר נכסים" הרציני בעיר ארלוזורוב 62 ת"א בבנין הדראגסטור טל: 03-5226836, 03-5272105

"סוסייטי נכסים" דיזינגוף 214 תל-אביב טל: 03-5234537, 03-5224004 פקס: 03-5223920

"אפי נכסים" המומחים לנדל"ן בצפון ת"א בן יהודה 123 ת"א 03-5235236, 03-5235222

תווך "אביב" בן יהודה 84 ת"א מומחים בדמ"פ 03-5272542/3

"דיור 2000" תיווך נכסים סניף רמת אביב אומנימאיר 13 03-6420066

"לינוי נכסים" רח' אבן גבירול 110 ת"א 03-5278112/3

"טאגור נכסים" טאגור 32 ליד בית מילמן רמת אביב 03-6423334, 050-300955

ר.ב.ד. נכסים תווך נכסים והשקעות. ק"ם 63 רמת החייל ת"א 03-6480626

"אחוזת בית" המומחים בצפון ת"א טל: 03-5468946, 03-5467835

אזור המרכז

כללי — דירות למכירה

■ דירות למכירה

מס' חד'	מ"ר	מחיר ב-$	קומה /מתוך	מעלית	הערות	רחוב	טלפון	קוד
					דירות מפוארות מקבל	בגוש דן	03-7523999,6132167	7154
					השכיר נמכור את דירתך	ללא דמי תיווך !!!	03-6182688	7883
6					+אפשרות לניה דירות אחרות	בשהם לתתים	03-5164631	6567

■ 4 חדרים ויותר

מס' חד'	מ"ר	מחיר ב-$	קומה /מתוך	מעלית	הערות	רחוב	טלפון	קוד
4			3/4		מושקע ומסודר+ארונות+מזגן	נוה מונוסון	03-5338701	3096

כללי — דירות להשכרה

■ דירות להשכרה

מס' חד'	מחיר $ חודשי	קומה	טל'	תאריך כניסה	הערות	רחוב	טלפון	קוד
4	650	1	✓	מיידי	מסודרת בשלב ב'	רחבת אילן ברמת אילן	03-5332782	10348

■ ביקוש דירות

מס' חד'	מחיר $ חודשי	קומה	טל'	תאריך כניסה	הערות	רחוב	טלפון	קוד
	300				דרוש דירה להשכרה	ב"ב ר"ג	03-7523999 6132167	7137

כללי — וילות ובתים למכירה

■ וילות בתים למכירה

מס' חד'	מחיר ב-$	מ"ר בנוי	מ"ר מגרש	הערות	רחוב	טלפון	קוד
				וילה פינתית שמורה+גינה ללא תיווך	רמת אפעל אזור מעולה	03-6361980	5600
		230	450	וילה 3 מפלסים מושקעת	בשהם פיתוח סביבתי מושלם	03-9791051	4676
	630,000			חדיש/מרתף/שקט, "סביונים"	בתל-השומר	03-5339703	6158
5		90	1185	וילה, אדמת מטעל, מחסן	בכפר-טרומן מיזוג+ ש"כ	03-9712014	6947
6.5		190	600	משקע+ תוספות, סטנדרט גבוה	באשקלון ברנע כחוש	07-730686	6144
6		200	600	מיקום טוב+נוף מושקעת	אורית	03-9380712, 03-9301944	10211
6	370,000	200	375	קוטג' יוצא הדופן ומפואר	באבן יהודה "בגבעה"	09-840369	4843
6	370,000	200	375	קוטג' יוצא הדופן ומפואר	באבן יהודה, "בגבעה"	09-840369	5060
6	400,000	200	530	+חדר נוסף למחסן, מיידי	בשוהם, עלית גג 40 מ"ר	03-9712028	498
6	740,000	220	365	קוטג' 4 מפלסים מרוהט	רמת אפעל	03-5348465	3992
7				5 דקות מת"א קוטג' מפואר בבניה	אזור-רוח הלדוי	03-5076270	7006
7	356,000	220	370	+מרתף, קומת גג, מיקום מעולה	נוה סבין מנוי ארוך	03-5332714	335
8	740,000	380	600	בלל-השמור,מיקום מעולה+יח' נפרדת	"אנגלו-סכסון"	03-5341333	8378

כללי — וילות ובתים להשכרה

■ וילות ובתים להשכרה

מס' חד'	מחיר $ חודשי	מ"ר בנוי	מ"ר מגרש	תאריך כניסה	הערות	רחוב	טלפון	קוד
3	325			מיידית	+ חצר כחוש מושקע 03-9382428	באלקנה לא בשבת	03-9382261	646
3	700			מיידי	מרפסת+ש"כ+גינה באווירה פסטורלית	כפר נטר בכניסה לת"א	03-9604587	1881
4		104	500		בברקן (לפני אריאל)		03-9368482	10135

רמת-גן — דירות למכירה

■ פנטהאוזים ודירות גג

מס' חד'	מ"ר	מחיר ב-$	קומה /מתוך	מעלית	הערות	רחוב	טלפון	קוד
					4+4+1 מ"ר הפנטהאוזים	ר"ג-בגבעתיים "פיני עוז"	03-6700345	8048
3	100		3/3		+ גג (100 מ"ר + מחסן)	שקטה, חניה בסאבו לפרטים:	03-252954	6648
3	140	185,000	2/2		+½+גג מרוצף,ש"כ	הראב"ע,שקטה,פינוי גמיש	03-6771665	3315
3.5	110		3/3		1+ גג	רח' עזיון, מרכזי ושקט	03-5744394	6324
4	100	230,000	3/3		+ יציאה לגג, מיידי רמת-יצחק	אסיר "תווך זילברברג"	03-5754412	290
4	125	185,000	3		בהזדמנות באזור הוילות	גבעת בני-ברק/ר"ג	03-6726051	7476
5	123	307,000	3/3	✓	+גג עורף שקטה חדישה יפה	ביאליק	03-311561,03-313482	7172
6	160	382,000		✓	+ חניה +גג נוף מהמם	בן-אליעזר "דירות 2000"	03-5730356	7384
6	160	450,000	4/4	✓	+1 ,מרכז שקט ונוף חדש	מרכזי	03-7526819,03-7520356	7887
6	176		7/7	✓	פנטהאוז +גג לבניה במפלס	"מיגון"	03-6062978	10480
6	220	365,000	7/7	✓	חדש,דופלקס+מרפסות חזית	סבנקין מלד"ן "תל-גנים"	03-5718005	3747

■ 4 חדרים ויותר

מס' חד'	מ"ר	מחיר ב-$	קומה /מתוך	מעלית	הערות	רחוב	טלפון	קוד
4					5-4 מבחר דירות ר"ג-גבעתיים	"פיני עוז נכסים"	03-6700345	8087
4	90		3	✓	+30 מ"ר מרפסות,דרבונסקי	פוטנציאל לבניה	03-6486126	3765
4	90		2/3		+חניה+נוף שקט לא בשבת	שיכון ותיקים	03-6732894	6074
4	96	280,000	2/8	✓	חדשה+חניה מקורה	סבנקין מלד"ן "תל-גנים"	03-5718005	3388
4	100	190,000	1/3		פינתית ומסודרת+חניה בסאבו	רמת-חן תווך "רמת-חן"	03-6312256	10133
4	100	205,000	2/3		ש"כ,חניה מקורה,משופרת.	הרכסים.	03-5744524	3301
4	100	220,000	1/3		מיוחדת ומשופצת שקטה	סמטת אילן "תל גנים"	03-5718005	4178
4	110		3	✓	חדשה,יפיפיה+ש"כ+חניה	אסף-בלעדי"בר נכסים"	03-6724448	660
4	110		1/3		+1/2, משופצת, מרווחת	אחוד,שקטה ע. 6971460	03-6769634	3313
4	110		2/3	✓	חדש +נוף +מוף שמש +מחסן	ש"כ בחכם בר-נכסים	03-6724448	7724
4	110	176,000	1/2		מושקעת+גג מרוצף ע"ע	אחד-העם מלד"ן "תל-גנים"	03-5718583	6626
4	110	250,000	2/6	✓	חדשה,מפוארת+חניה מלד"ן	חשר משה "תל-גנים"	03-5718583	4861
4	110	260,000	4/6	✓	חדשה מפוארת+חניה מלד"ן	חשר משה "תל-גנים"	03-5718583	4867
4	116	200,000		✓	ע"ע במבצע חזית חדשה	ליד אבא הלל 03-7520356	03-7526819	8061
4	116	236,000	6/7	✓	חדשה,מושקעת,נוף,גמיש	נוה סלעית	03-6744768	6619
4	120	186,000	1		4 כ"א גדולה ושקטה	מבוא הפודים 03-7615231	050-264161	1887
4	120	186,000	2		משופצת+מזגנים חזית/עורף	בן גוריון סירקין	03-6726051	7480
4	128	220,000	2/3		+מרפסות חזית דרומית מטופח	ברקאי בהזדמנות	03-6730694	636
4	130		5	✓	חדשה,מיידית,מפוארת	בבן-אליעזר	03-7620356,03-7526819	7654
4	130		3/3		+ 28 מ"ר מרפסות סגורות	+ ארונות + מזגנים	03-5745961	10208
4	130	250,000	1/8	✓	מרפסת שמש+2 חניות מלד"ן	קריניצי "תל-גנים"	03-5718005	4707
4	148	380,000	1/16	✓	חדשה+חניה כפולה+בריכה	בסביון-גן,אפריקה ישראל	03-5759488	3874
4	148	410,000		✓	+מיזוג+חניה,חדשה גבוהה	סביוני גן	03-5279440	5483
4.5			*	✓	חדשה ומפוארת נוף, מיידי	תל-גנים	03-5492068	783
4.5		216,000			ע"ע חניה שקט ומושקעת	אחוד מרכזי	03-6182568	10448
4.5	125	220,000	1/3	✓	חדשה +חניה שקטה	נוה יהושע מלד"ן "תל-גנים"	03-5718005	6676
4.5	160	320,000	2/3		ללא חניה +דו"ש 4 כ"א עקוית	שלה, מרכזי ושקט	03-6187537	6676
5			7/12	✓	מרווחת, יותר מ-5, חניה	מרום-נוה, שקטה	03-6741816	6628
5				✓	לרציניים בלבד+ גג+ חניה	ע. 6889483 ב.	03-5796178	10206
5	100	178,000	3		מזון, מרווחת, דו"ש	חרגל	03-6721636 ,03-6727906	887
5	130	380,000	2/4	✓	מרכזי ושקט,חדשה	לב רמת-גן	03-7620356,03-7526819	7866
5	160	220,000	4/7	✓	במבצע מתאים למשרד	מרכז ר"ג	03-7526819,7520356	6036
5	160	382,000		✓	+ חניה דירת גג נוף מהמם	בן-אליעזר "דירות 2000"	03-5730356	7411
5	160	275,000	2	✓	בבניה מרווחת וחדשה	אזור תל גנים 03-7520355	03-7526819	7362
5.5	125	260,000	קק		+½,אפשרות הרחבה,גינה גדולה	לתגורים/קליניקה,משרדים	03-6742411	2780
5.5	150	271,000	3/4	✓	מטופחת!!ועקרית+ נוף!!	רמת-חן הצעירה	03-6729611	6488
6	160	380,000	3/4	✓	חדשה מיידית	אזור תל גנים 03-7526819	03-7520356	6037

■ 3-3½ חדרים

מס' חד'	מ"ר	מחיר ב-$	קומה /מתוך	מעלית	הערות	רחוב	טלפון	קוד
3					מבחר דירות בר"ג-גבעתיים	"פיני עוז"	03-6700345	8086
3		143,000	2/3		מסודרת,מרכזי ושקט	חבנים "תיווך הרואה"	03-6182568	8081
3		165,000	3		חניה עורפית גדולה	הפודים	03-6728039	8083
3		165,000	3		חניה עורפית גדולה	הפודים	03-6722010	8082
3		170,000	עע		מרווחת ומושקעת-לחזית	החשמונאים בבית	03-6734104	6400
3		198,000	1/2		משופצת פוטנציאל+חצר	רמת-חן	03-6312256	7918
3	70	149,000	קק		+ חצר 60 מ"ר, כניסה נפרדת	בנוה-יהושע, בחזית	03-6358383	2288
3	70	177,000	3/3		משופצת,אפשרות להרחבה	קריניצי	03-6730036	1148
3	75		1/4		מסודרת שקטה+מזגן	מלכי צדק 12 בערב	03-6747020	3300
3	76	160,000	9/9	✓	מסודרת,חניה,חזית	הירדן 96	050-283440 ,03-6783411	866
3	80	144,000	4/4		משופצת, מרווחת, מלד"ן	בסוף הרא"ה "תל-גנים"	03-5718005	4802
3	80	200,000	4/8	✓	חדשה מפוארת+חניה מלד"ן	חשר-משה "תל-גנים"	03-5718583	4800
3	85		2/3		+14 מ"ר,מרפסת+הול	מיקום מעולה!! מרכזי ושקט.	03-6726840	6130
3	88		3/4	✓	חזית מושקעת חניה	הרב-לנץ	03-6774486 03-6742526	6687
3	88	185,000	3/3		3 כ"א מושקעת	תל-חי	03-5740560,5658176	4539
3	90	160,000	3/3		עורפית (ליד קריניצי) + חניה	ביאליק "תווך זילברברג"	03-5754412	394
3	90	175,000	1/2		מושקעת פינוי באוגוסט	מעלה הצופים 33	03-6730115	698
3	92	173,000	3/3		+מזגנים+מרפסות "תיווך מעוף"	ליד העלייסות	03-6132167	10445
3	95		3/3		+½ יפהפיה,מושקעת חניה	במרכז,אפשרות בניה בגג	03-7524862	6431
3	102	198,000	8/11		3 כ"א,ש"כ+חניה+מחסן	פינוי בעוד שנה ועוד	03-6744361	7338
3	160		2/3		+חניה,שקט,חזית,מסודרת	ברמת-גן "תגאור"	03-6741830,6747420	6824
3.5		218,000	3/8	✓	+חניה מרווחת סוף לניה	בהדר שכ' הגפן 7515873	03-7515968	6191
3.5	70	185,000	1/3	✓	מיוחדת כסינה, חדשה + חניה	מוהליבר 03-6182090	050-257625	6067
3.5	80	195,000	קק		במיקום מצוין,דירת גן+הרחבה	שכונת הלל	03-6736310	3988
3.5	100		3/3		+½, מיוחדת כחדשה+ חדר"ש	במעלה הצופים 3 שרותים	03-6352165	6296
3.5	100	180,000	6/9	✓	מרווחת,מסבח ואמבטיה חדשים	הרא"ה 2 ע:03-5304267 ב:	03-6726446	7234
3.5	100	180,000	3/3		משופצת לגמרי, מיזוג מרכזי	מרכזי ושקט בקר 5898896	03-6728016	7053
3.5	110				מטופחת,מזגנים,ארונות	שיכון ותיקים	03-7526483	141
3.5	110		קק		עורפית גדולה מעוד/משרד	קריניצי "תווך חן"	03-6726545	7494
3.5	110	176,000	3/3		מושקעת,יפיפיה גדולה ושקטה	פנחס-רמת יצחק	03-313482	6494
3.5	120		3/3		בהזדמנות עקוית +פוטנציאל	ליד הבורסה-שקט בר-נכסים	03-6724448	7731

■ 2-2½ חדרים

מס' חד'	מ"ר	מחיר ב-$	קומה /מתוך	מעלית	הערות	רחוב	טלפון	קוד
2		78,000	3/3		בהזדמנות להשקעה יפה מסודר	ז'בוטינסקי תיווך הרא"ה	03-6792728	8031
2		128,000	1/3		גדולים+ מרפסת גדולה	עמידוב לפנות לעו"ד שמעון	03-5346336	1297
2		132,000	3/3		+ ½ + חניה עורפית ושקטה	באבא הלל	03-6722238	1097
2		136,000	2		+חצי סגור עורפית מסודרת	עגל	03-6728039	8086
2	65		3/3		+½ מטופחת שקטה ומוארת	ליד הבורסה "בר-נכסים"	03-6724448	1821
2	69	135,000	קק/2		כניסה נפרדת+הול+גינה	שכונת הגפן	03-6727489	6840
2	70		2		מציאה!!+מרפסת+הול גדול	עורפי!!הנחאה	03-6467849	7800
2	70	128,000	2		עורף, שקטה, מרכזית, מרווחת	הירדן	03-311561 ,03-312482	1122
2	75	118,000	3/4		+2 אוכל+הול+מרפסת,מסופה	קריניצי	03-6737432	318
2	80	120,000	קק		3 כ"א אור מסבח חדש+סורגים	מרכזי 03-5715651	03-6721080	7774
2.5			3/3		יפה ומושקעת בהזדמנות	הרא"ה תווך הרא"ה	30-6182568	6438
2.5			2/2		מושקעת ומצוינת	מיקום מעלה ושקט	03-6736859	6447
2.5					+½ בשרות,מיוחדת (מלד"ן)	"פיני עוז נכסים"	03-6700345	8085
2.5		126,000	3		מטבח מסודר שקטה	חזית למעל "תווך חן"	03-6726545	7383
2.5		127,000	2		מושקעת, משופצת, חזית	האם "תווך חן"	03-6726545	7474
2.5		137,000	3		בחזאה	"פיני עוז נכסים"	03-6700345	8081
2.5		140,000	1/2		מחולק ל-3 יפה מושקעת שקט	חצור ר"ג	03-6195841	3483
2.5	60	138,000			עורפית,מושקעת,לוקסוס,מרכז	שד' ירושלים "דירות 2001"	03-5730358	4407
2.5	60	175,000	קק		+גינה בסאבו משאפת מ.גמיש	הרכסים 31 אפשרות הרחבה	03-6749490	10302
2.5	64		3/3		4 כ"א,משופץ,מזגן-מרכזי	סמטת משרת-שקטה,בחול	03-6787249	7843
2.5	65		1/3		מושקעת+חדיש, עורפית		03-6194672	3378
2.5	65	150,000	3/4		+חצי,מסודרת	דב פריסון 3	03-7526713	704
2.5	65	160,000	1/3		מרכזית,חניה,3 כ"א,שקטה	הרא"ה "תווך שפר"	03-6718097	737
2.5	70	138,000	3/3		חזית מושקעת יפה ושקטה	גבול גבעתיים ר"ג	03-313482	6665
2.5	70	180,000	1/2		שקט+אפשרות הרחבה+שמש!	רמת-חן תווך "רמת-חן"	03-6312256	6830
2.5	72	146,000	2		בהזדמנות,מושקעת,4-דירים	רח' הגפן (שכונת הגפן)	03-6715190	3463
2.5	75		קק		בתי למסודרת +יציאה לחצר	סוקולוב-בלעדי בר-נכסים	03-6724448	7722
2.5	75	135,000			ע"ע מרכזי ושקט (משקע מסודר	"תווך הרואה"	03-6182568	10449
2.5	75	188,000	2/3		מושקעת, יפהפיה מרכזית	קריניצי "דירות 2000"	03-5730356	7418
2.5	78		3/3		מסודרת, מזגן מפוצל	בגורי יהודה	03-6191631	6676
2.5	78	140,000	3/3		3 כ"א משופצת, שקטה	אזור הרא"ה מודיעין	03-6726051	4636
2.5	80	170,000	קק		מסודרת, פינוי גמיש	הרימון,מיקום מצוין	03-6409607	6033

■ 1-1½ חדרים

מס' חד'	מ"ר	מחיר ב-$	קומה /מתוך	מעלית	הערות	רחוב	טלפון	קוד
1		78,000	קק		מרכזי ושקט מושקעת ומסודרת	חבנים תווך הרואה	03-6182568	8002

קבלנים מציעים
דירות וילות ובתים חדשים

דירות פאר החל מ- 159,000$ בנות 4 חד', 5.5 חד', 5 חד' ופנטהאוזים ענקיים!
דירות גן+240 מ"ר גן פרטי. מיזוג מרכזי.
באתר: 08-418288 08-418493

נגר כדורי את **דוד חי**
בונים את: ארמונות וילג'

באו להתרשם באתר מקוטג' מוכן
בעיר הוילות נוה - ים במערב ראשון לציון
קוטג' דו משפחתי
6 חדרים +ח' טלויזיה, 3 ח' רחצה, סוויטת הורים מפוארת, חזית לרח' הולנדי.
בתכנון, גודל ובניה. שונים לגמרי מהבניה בעיר הוילות.
משכנתאות נוחות במיוחד ע"י בנק לאומי.
משרד מכירות פתוח באתר: כל יום בין השעות: 10:00 - 13:00
בשבת בין השעות: 11:30 - 14:00
שיווק: דירות שרון טל: 250996-050 / 052-502835

משרדי תיווך

"נאות שירן" המומחים לשיווק בתי-יוקרה בלבד! גוש דן והשרון. 03-5758383

"דירות פאר" כהן שלמה ז'בוטינסקי 61 ק"ב רמת גן מקס: 03-7520947, 03-7520356, 03-7526819

"תיווך רמת חן" רח' גלי 29 רמת-גן 03-6312735 03-6312256

"תיווך זילברברג" מגדלי דוד רח' ז'בוטינסקי 138 ר"ג טל: 03-5754412

"פיני עוז" ר"ג גבעתיים 03-6700345

תיווך הרוא"ה רח' הרוא"ה 61 (מול הבנים) ר"ג 03-6182568, 03-5792726

מס' חד'	מ"ר	מחיר ב-$	קומה/מתוך	מעלית	הערות	רחוב	טלפון	קוד
1	30	95,000	קק		'חי נכסים'	במרכז	03-6130267,03-7516270	3077
1.5		97,000	קק		מרכזי ושקט משקעת ומסודרת	רד"ק תווך הראה	03-6182568	8013
1.5	45		1		מושקע בהזדמנות שקט ומרכזי	הרואה עורפית	03-5700349 03-6701206	5510

רמת-גן — דירות להשכרה

מס' חד'	מחיר $ חודשי	קומה	טל'	תאריך כניסה	הערות	רחוב	טלפון	קוד
דירות להשכרה								
1					1-3 בהזדמנות,אפשרי תק' קצרה	'תיווך הראה'	03-6182568	8088
1		1	✓	מיידי	גדולה,משופצת!!!,מרפסת+סורגים	ברחוב יבין	03-318037	7898
1		קק			מרוהטת חלקית,אזור מבוקש	רמת חן	03-6748553	110
1.5	400	קק	✓	מיידי	מרכזי ושקט אפשרי ריהוט	תווך הרואה	03-6182568	8432
1.5	400	קק	✓	מיידי	מרכזי,שקט,אפשר ריהוט	רד"ק 'תיווך הרואה'	03-6182568	7073
2		1	✓	מיידי	מרוהטת	ביאליק לא בשבת	09-446550	3903
2		2	✓	מיידי	עורפית, משופצת גבול בני-ברק	הגפן 'יתוך זילברברג'	03-5764412	909
2		2	✓	מיידי	+הול+ארונות,מרווחת,לזוג	שד' כלניות	08-438442	117
2		2	✓	מיידי	ריהוט מלא לא שותפים/ילדים	הרואה במרכז העיר	03-6721761	6061
2		2	✓	מיידי	מסודרת, אפשרות לריהוט	'תווך הרואה'	03-6792728	10441
2		3	✓	מיידי	גדולה,ארונות,מזגן,מצוינת	בירון	03-5635781 ,03-5626805	7156
2	400		✓	מיידי	חסודה ומרוהטת!!!	תווך 'רמת-חן'	03-6312268	6461
2	460	2	✓	מיידי	מרכזי ושקט אפשרי ריהוט	הלל	03-6702728	8016
2	460	קק	✓	מיידי	מסודרת סורגים חלקי	בן גוריון 'תווך רוף'	03-6726545	7450
2	500		✓	מיידי	ריקה!! יפיפיה!!	אחד טוב	03-6467548	6160
2	500	1	✓	1.3.95	מרוהטת,לזוג,מרכזי ושקט	חמד	03-6048841	936
2	500	2	✓	מיידי	מרווחת,שקטה,לזוג בלבד	יצה	03-6728622	847
2	500	2	✓	מיידי	גדולה,יפה במיוחד+דוד"ש	הרב חנה (פרוג)	03-6739161	6606
2	500	קק	✓	15.2.95	מסודרת,שקטה+יציאה לחצר	ליה	311561,03-313347	4988
2	550	1	✓	27.1.95	מרוהטת יפהפיה שקטה מרווחת	רמת-חן מלד"ן תל-גנים	03-5718005	1133
2.5			✓	מיידי	ריהוט חלקי,בהזדמנות	במרכז	03-6196179	6621
2.5		1	✓	מיידי	מרכזי,בחדשה,יפיפיה	ביאליק 6184420,בערב	03-5706295	1061
2.5		3			מרוהטת חלקית 03-6722336	ביאליק בבוקר	03-5603243	1058
2.5		3	✓	1.2.95	מסודרת אפשרות לריהוט	חלוני גבול כ"ב	03-6748484	9033
2.5	480	קק	✓	מיידי	מרוהטת,חצי שנה מראש	קרית בורוכוב	03-6772848	6410
2.5	500	1	✓	מיידי	שקטה מושקעת יפה עורפית	ביאליק 'יתוך חן'	03-6726546	7394
2.5	500	3	✓	1.2.95	גדול,מסודר ושקט,בלעדי	גבול בני-ברק 'פיסגה'	03-5719999	6172
2.5	520	2	✓	מיידי	מרכזי אפשרי ריהוט משקעת	רד"ק תיווך הראה	03-6182568	6814
2.5	530	3	✓	1.3.95	מטבח חדש,מזגן דוד"ש 09-542448	הרואה ירושלים	03-5620231	3223
2.5	570	1	✓		משופץ מטבח אמריקאי	הגפן 'פוסיטיבי'	03-5224004	10331
2.5	580	2	✓	מיידי	משופצת מאוד+חצי ,דוד"ש	חרות 'יתוך רוף'	03-6726545	7422
2.5	600	קק	✓	15.1	מרוהטת+סיווג	המתמיד	08-283792	1383
3	630	קק	✓	מיידי	מסודרת,מרכזי ושקט	הבנים תיווך הרואה	03-6182568	7074
3	650	3	✓	מיידי	מרוהטת, 3 כ"א,מרווחת	אמיר	03-6130236	871
3	600	1	✓	מיידי	משופצת במקום מרכזי	מגדים	03-6766963 בערב	7149
3	600	2	✓	15/2/95	חדרים מרווחים, מרוהטת	דבוטינסקי	03-7526140, 6733168	6036
3	650	1	✓	מיידי	שקט, משופצת יפיפיה	רחבות הנהר	03-6235228	7683
3	650	4	✓	16/2/95	מעלית,מרווחת למשפחה	מרכז ר"ג	03-6338999,03-6396140	150
3	880	1	✓	מיידי	100 למטרת משרד	עלית-בורסה	03-311561,03-313347	4644
3.5	650	3	✓	מיידי	גדולה ומרווחת,שקטה+תוספות	פודיון/הרצל	03-6736310	4164
3.5	700	2		מיידי	חדשה לגמרי	רמת-חן הצעירה	08-413419	3131
4					בניין חדש +פנטהאוז	ברסה ר"ג אילתם	09-688811	692
4		1	✓	מיידי	גדולה ומסודרת,ריהוט חלקי	תל-גנים 'בר-נכסים'	03-6724448	7037
4	750	1	✓	מיידי	חדשה מושקעת+חניה	בן אליעזר 'ל-ים'	03-324058	6011
4	750	3	✓		מפוארת! ריהוט	תבילים למסורתיים	03-6729811	617
4	760	5	✓	מיידי	חדשה ש"כ, סוף חניה	מבנקין	09-698706 03-6131166	8320
5		1	✓		חזית ליד שיכון ותיקים	תחזים 'יתוך זילברברג'	03-5784412	4808
6	800	3	✓	1.3.95	חדשה+מעלית+חניה תאפ"ז	סבנקין 'תל-גנים'	03-5718005	3303
6	1,100	3	✓	13.1.95	+מעלית + 2 חנות (190 מ"ר)	הבילים מלד"ן תל-גנים	03-5718593	6880
פנטהאוזים ודירות גג								
4	950	3	✓	מיידי	+1+גג,חדשה,חניה,סלון גדול	דרך נגבה (שקט)	03-6047927	6194
שותפים לדירה								
2.5	280	1	✓	מיידי	שותפה,מטופחת,עורפית,משוכצת	מצפה 6	03-6731794	7387
3	270	1	✓	מיידי	שותפה שניה לדירה מרוהטת	להיטל ב.6188248 ע.	03-5714199	3165
3	280	3	✓	מיידי	שותפה לדירה,לא מעשנת	בית-חורון	03-6723214 בערב	3374

רמת-גן — וילות ובתים למכירה

מס' חד'	מחיר ב-$	מ"ר בנוי	מ"ר מגרש	הערות	רחוב	טלפון	קוד
וילות בתים למכירה							
4		120	750	אפשרי לחלוקה במקום מעולה!	בלעדי רמת-חן 'תווך רמת-חן'	03-6312258	6646
4	495,000	125	250	שקט מטופח איזור מעולה	רמת-חן מלד"ן 'תל-גנים'	03-5718593	6714
5		200	400	קוטג' שקט,מושקע ובודד	שכון הצנחנים תווך 'רמת-חן'	03-6312266	6407
6	680,000	210	360	מפוארת שקטה ויוקרתית	רמת-חן תווך 'רמת-חן'	03-6312266	6421
6	750,000	330	500	3 מפלסים +גג + נוף מרהיב	שדרת 'אביבי'	03-5272542	4671
7	575,000	210	300	חדשה ושקטה+ יחידה נוספת	רמת-חן תווך 'רמת-חן'	03-6312266	6864

רמת-גן — וילות ובתים להשכרה

מס' חד'	מחיר $ חודשי	מ"ר בנוי	מ"ר מגרש	תאריך כניסה	הערות	רחוב	טלפון	קוד
וילות ובתים להשכרה								
2.5			250	1/2	שקטה + ניתן לתקופה ארוכה	רמת חן 'תווך רמת-חן'	03-6312258	6883
4		160	500	מיידי	אפשרות למרוהט/ריק	רמת-חן מיקום מעולה	03-5235228	6909

גבעתיים — דירות למכירה

מס' חד'	מ"ר	מחיר ב-$	קומה/מתוך	מעלית	הערות	רחוב	טלפון	קוד
דירות למכירה								
3	80	149,000	2/3		מרווחת ומסודרת חזית	ערבי נחל	03-313482 ,03-311561	3479

מחיר מודעת מילים
לוח מעריב
במדור
דירות למכירה
8 פרסומים (4 ג' + 4 ו') 374 ש"ח
4 פרסומים (2 ג' + 2 ו') 270 ש"ח

ביטול חוזה עקב הפרה יסודית של המוכר
מאת עו"ד אסתר ורשואר

בסוף חודש דצמבר 1993 חתמתי על חוזה לרכישת דירה, המוכר הפר עימי את חוזה רכישת הדירה בכך שלא פינה את הדירה במועד שהוסכם עליו, ולפיכך נמנע ממני לקבל החזקה בדירה בתאריך שנקבע בחוזה.

כן נגרמו לי נזקים כספיים נוספים, כתוצאה מהפרת החוזה על ידי המוכר.

שאלה:
האם עדיין הנני זכאי לבטל את החוזה, הרי העובדה כי המועד לפינוי הדירה חלף לפני כעשרה ימים?

תשובה:
חוק החוזים (תרופות בשל הפרת חוזה) תשל"א-1970 קובע, כי באם הפרת החוזה היתה יסודית, זכאי הנפגע לבטל את החוזה.

כן קובע החוק כי במידה והפרת החוזה לא היתה יסודית, יהא זכאי הנפגע לבטלו רק לאחר שנתן למפר ארכה לקיומו של החוזה כבתבו וכלשונו, ועל אף זאת החוזה לא קויים תוך זמן סביר לאחר מתן הארכה.

על פי הנסיבות שפורטו על ידך, נראה כי אכן במקרה זה, הפרת החוזה על ידי המוכר היתה הפרה יסודית. זאת כאשר פינוי הדירה במועד, הוא תנאי יסודי להסכם ההתקשרות ביניכם. לפיכך הינך זכאי לבטל את החוזה אף ללא מתן אורכה למוכר לקיומו.

דרך הביטול תהא על ידי הודעה למפר – למוכר, תוך זמן סביר לאחר שנודע לך על הפרת החוזה. בענייננו נראה כי עשרת ימים הם עדיין בגדר זמן סביר ולפיכך עליך לפעול לאלתר ולהודיע למוכר דבר ביטול החוזה.

מיד לאחר ביטולו של החוזה, על ידך מוטל על המוכר להשיב לך כל הכספים ששילמת לו בגין הדירה.

לעניין הנזקים שנגרמו לך עקב ההפרה, תוכל לתבוע אותם בפני ערכאה מוסמכת, אם המוכר יסרב לפצות אותך בגין נזקים אלה.

משרדי תיווך

"בר נכסים" והשקעות
רח' בורוכוב 34 גבעתיים
03-6724443 ,03-6724448

"תיווך פיסגה"
אחדות העבודה 20 א' גבעתיים
03-5719999

"דירות 2001"
כצנלסון 142 גבעתיים
03-320999 ,322274
03-5730356 ,5730395

"רון נכסים" (מלד"ן)
כצנלסון 25 גבעתיים
03-313347 ,311561 ,313482

"תיווך תל גנים"
הרצוג 25 בסמ' גבעתיים
03-5718593 ,03-5718005
פקס: 03-5731016

גבעתיים — דירות למכירה

מס' חד'	מ"ר	מחיר ב-$	קומה/מתוך	מעלית	הערות	רחוב	טלפון	קוד
פנטהאוזים ודירות גג								
			4/4	✓	דופלקס 3 חד'+ 4,1 חד'+1	ארלוזורוב/וייצמן	03-6481938,6486271	[illegible]
				✓	1+4+חניה 'פיני עוז'	שכונת בורוכוב	03-6700345	[illegible]
	210			✓	2+5 בנוי יוקרתי+גג	נוף מהמם+חניה 'פיני עוז'	03-6700345	[illegible]
3	120		5/5	✓	1+1+גג,בבניין יוקרתי,מחסן חניה	הפלמ"ח-הל"ה 'יקורתי'	03-6957455	[illegible]
3.5	75		4/4	✓	חדר על הגג, נוף מרהיב	ארלוזורוב, וייצמן	03-5481930/548627	[illegible]
5		270,000	3/3		משופצת+חניה+גג 'סוסיטי'	גבעת רמב"ם	03-6221858,03-5224004	[illegible]
6	126	368,000	3/3	✓	חדשה +חניה +גג יוקרתית	ההגנה	'דירות 2001' 03-5730356	[illegible]
4 חדרים ויותר								
4	90	228,000	3/4	✓	חזית,שקטה ויפה+חניה	אנצ'י-סירני	03-313482,03-311561	[illegible]
4	95	255,000	1/3	✓	מיקום יוקרתי+חניה,שמורה	גולומב 'דירות 2001'	03-5730356	[illegible]
4	98	182,000	2/4		עורף,שקטה ויפה	ההסתדרות	03-311561,03-313482	[illegible]
4	100	198,000	2/3		שמור שמש,שקט 'דירות-2001'	יצחק שדה (גולומב)	03-5730356	[illegible]
4	100	205,000	2/2		עיע, מושקעת ומיוחדת	הל"ה-מרכז גבעתיים	03-313484	[illegible]
4	100	250,000	4/4	✓	+גג מרכז חזיתית		03-7520355 03-7526819	[illegible]
4	100	290,000	3/3		דופלקס+חניה, יפה ושקט	שכ' בורוכוב	03-313482 - 03-311561	[illegible]
4	105		1/3		מושקעת ויפה מיידי	וייצמן	03-6731407	[illegible]
4	105	258,000	5/5	✓	חזית מסודרת נוף וחניה	בורוכוב	03-311561,03-313482	[illegible]
4	110	170,000	קק/3		מרווחת ושקטה	אידמית,מלד"ן תל גנים	03-5718005	[illegible]
4	120	245,000	קק/3		שקטה כניסה נפרדת	אזור גן עליה 'פיסגה'	03-5719999	[illegible]
4	150			✓	מקום יוקרתי,חניה	'פיני עוז נכסים'	03-6700345	[illegible]
4.5	120	276,000	1/3	✓	חזית חדשה +מ. שמש יפיפיה	תל-גנים	03-311561,03-313482	[illegible]
4.5	170				קומה גבוהה יוקרתי+נוף	'פיני עוז נכסים'	03-6700345	[illegible]
5	140	376,000	1/2		חזית,גדולה ומיוחדת	פסגת המרי	03-311561 ,03-313482	[illegible]
5	187	468,000		✓	חדש! מפואר! לרציניים בלבד!	בן צבי 'דירות 2000'	03-5730356	[illegible]
6	180	368,000	1/2		דו-קומתי יוקרתי מיוחד	פיסגת המרי 'דירות-2001'	03-5730356	[illegible]
3-3½ חדרים								
3			1/3		חניה,שקטה חזית בלעדי	גבעת-רמב"ם 'קיקי נכסים'	03-6227181	[illegible]
3			2/3		מושקע מאוד+ חניה, פינוי גמיש	גבעתיים	03-320611	[illegible]
3			3/3		מסודרת שקטה פינוי מיידי	עמישב גבול גבעתיים	03-316240	[illegible]
3		138,000	3		משקעת מאוד ושקטה	בכצנלסון 'תיווך סל'	03-6731416	[illegible]
3		170,000	1/3		6 דיירים,באיזור מעולה	מרכזי שקט,ביצה 1	03-316907	[illegible]
3		180,000	קק		גדולה,משופצת מיידי	המרי 'טוביה לשם' מלד"ן	03-6481367	[illegible]
3	70	148,000	3/3		עורפית,מסודרת,מיידי	כצנלסון מלד"ן 'תל-גנים'	03-5718593	[illegible]
3	70	170,000	3/3		שקטה+חניה,מיידי	הפועל הצעיר 'פסגה'	03-5719999	[illegible]
3	70	188,000	2/2		עורף,שקט,אופציה להרחבה+גג	הפלמ"ח	03-313482,03-311561	[illegible]
3	70	190,000	2/2		עורף שקט אופציה להרחבה+ גג	הפלמ"ח	03-313482 03-313347	[illegible]
3	75	149,000	2/3		מסודרת ומרווחת,מיקום מרכזי	ערבי-נחל	03-311561,03-313482	[illegible]
3	78	155,000	2/3		משופצת מסודרת שקטה מלד"ן	ההסתדרות 'תל-גנים'	03-5718593	[illegible]
3	80				מיידי!! מושקעת ושקטה,חזית	המרי 'יתוך זילברברג'	03-5764412	[illegible]
3	80		3/3		שקטה מוארת עורפית+חניה	שכ' בורוכוב 'בר-נכסים'	03-6724448	[illegible]
3	80	153,000	קק		מרווחת עורפית יציאה לחצר	כצנלסון בלעדי 'בר נכסים'	03-6724448	[illegible]
3	80	153,000	3/3		מושקעת ויפה שקטה ומרכזית	המאבק	03-311561 03-313482	[illegible]
3	80	153,000	3/3		עורפית מסודרת	כצנלסון 'פיסגה'	03-5719999	[illegible]
3	80	155,000	3/3		+חל מסודרת מושקעת מ.גמיש	ההסתדרות 22	03-6711382,050-203175	[illegible]
3	80	228,000		✓	יוקרתית,מזגן,חניה גבוה+נוף	בן-צבי	03-313347,03-313482	[illegible]
3	80	250,000	2/3	✓	חדשה מפוארת במיוחד שקטה	גבעת רמב"ם 'תל-גנים'	03-5718005	[illegible]
3	84	160,000	2/3		חזית מזגן +מרפסות	כצנלסון	03-6735451 03-6356596	[illegible]
3	87	174,000	3/3		שקט לגינה (או 2 במקצת)	בהרצוג מלד"ן 'תל גנים'	03-5718006	[illegible]
3	90	188,000	2/3		עורף מושקעת ויפה+חצי	שינקין	03-311561,03-313482	[illegible]
3	90	195,000	1/3		חזית,יפה ושקטה+ גן	אחר הל"ה	03-311561,03-313482	[illegible]
3	90	275,000	4/6	✓	חדשה,מרפסות,בריכת שחיה	במקביל לבורוכוב	03-6247755	[illegible]
3	97	205,000	5/8	✓	בהרחבה, פינוי ב-12/95	מנורה	03-318829	[illegible]
3	100		1		+חצי מרווחת מסודרת ושקטה	שכ' בורוכוב 'בר נכסים'	03-6724448	[illegible]
3	100		3/3		2 מזגנים, אפשרי תכולה	כצנלסון,משופצת	03-311363	[illegible]
3	100	278,000	1/3	✓	מפוארת! חדשה!!! דירות 2001	ההגנה (רמב"ם)	03-5730356	[illegible]
3.5	90	195,000	קק/4		שקטה, 3 כ"א	בערב	03-5718103	[illegible]
3.5	90	235,000	3/4	✓	חניה דירת חדשה	סירקין	03-6382665	[illegible]
3.5	95	230,000	2/4	✓	חניה מרפסת + מזגן מלד"ן	משוב עם 'תל-גנים'	03-5718593	[illegible]
3.5	108	210,000	3/3		שקט לגינה	הרצוג מלד"ן תל גנים	03-5718593	[illegible]
3.5	108	255,000	3/4	✓	טאבו,מסודרת,לחזית+חניה	קפלינסקי תל-גנים	03-5718263	[illegible]
3.5	120	182,000	1/3		מרווחת,חניה,בהזדמנות	מקום מעולה 'יחור שטר'	03-5719087	[illegible]
3.5	120	335,000	2	✓	עוקית מושקעת חניה+ש"כ	מיקום מרכזי 'בר נכסים'	03-6724448	[illegible]
2-2½ חדרים								
2		137,000	קק		+½ בהזדמנות שקטה	מרכז גבעתיים (מלד"ן)	03-6700348	[illegible]
2	50		1/3	✓	חדשה יוקרתית +חניה +מעלית	ליד שנקין 'בר נכסים'	03-6724448	[illegible]
2	50		2		מסודרת מאוד ושקטה	הגלבע 'בר נכסים'	03-6724448	[illegible]
2	50	112,000	קק		שקט עורפי אפשרות הרחבה	אדסות 'דירות 2001'	03-5730356	[illegible]
2	60	145,000	2/4		מרפסת סגורה,שקטה ,מרוהטת	שינקין	03-527367	[illegible]
2	60	138,000	2/3		עורפית שקטה מסודרת	כצנלסון 'דירות 2001'	03-5730356	[illegible]
2	60	145,000	3/3		עורפית שקטה ומסודרת	גבעת רמב"ם בלעדי 'פיסגה'	03-5719999	[illegible]
2	63	140,000	1/3		מטבח+אמבטיה ושירותים	[illegible]	03-324058	[illegible]
2	65		2/3		שקט מרווח+פוטנציאל בלעדי	ברדיצ'בסקי 'בר נכסים'	03-6724448	[illegible]
2	70	145,000	2		גדולה מוארת,שקטה+פוטנציאל	צה"ל-בלעדי 'בר נכסים'	03-6724448	[illegible]
2.5		128,000	1		שקטה לא מושקעת/גם למשרד	בכפר השבע 'תיווך סל'	03-6731416	[illegible]
2.5	65	130,000	3/3		בהזדמנות פינוי מיידי	דוד המרי 'פיסגה'	03-5719999	[illegible]
2.5	85	142,000	3/3		חזית משקעת ויפה כחדשה	שינקין	03-313347 ,03-313482	[illegible]
2.5	60	143,000	4		גדולה מסודרת עורפית	כצנלסון 'בר נכסים'	03-6724448	[illegible]
2.5	85	168,000	2/3		2 מזגנים מפוארת+מזגן מפוצל	כצנלסון	03-6726302	[illegible]
1-1½ חדרים								
1.5	40		קק		משקעת מאוד שקטה יפיפיה	המרי	03-6472825	[illegible]

גבעתיים — דירות להשכרה

מס' חד'	מחיר $ חודשי	קומה	טל'	תאריך כניסה	הערות	רחוב	טלפון	קוד
דירות להשכרה								
1.5			✓	מיידי	מרוהט גוה משופצת מזגן	התנדל גבעת-רמב"ם	03-322593	[illegible]
2	460	2	✓	מיידי	מסודרת דוד"ש חלקי	סירקין 'יתוך רוף'	03-6726545	[illegible]
2	500	1	✓	1/2	מרווחת ושקטה מלד"ן תל-גנים	חנה סנש	03-5718593	[illegible]
2	500	2	✓	מיידי	מרווחת,יפה ושקטה 'בר נכסים'	גבול בורוכוב	03-6724448	[illegible]
2.5		קק	✓	מיידי	משופצת יפה לתקופה ארוכה	שכונת בורוכוב	08-610063	[illegible]
3			✓	מיידי	חניה, עם/בלי מעלית	במרכז	03-6726320	[illegible]

לוח מעריב
כח הקניה מס' 1
177-022-6111
עד 6 תשלומים

מס' חד'	מחיר $ חודשי	קומה	טל'	תאריך כניסה	הערות	רחוב	טלפון	קוד
1		1	✓	מיידי	גדולה מרכזית,שקטה וריקה	בורוכוב	ב:6074448,ע:03-6658954	563
1	650	קק	✓	מיידי	יפיפיה,חדשה,ריקה,מזגן	בורוכוב	03-311561,03-313347	4465
3	800	1	✓	1/3/95	מסודרת מרווחת ושקטה	שכ' בורוכוב 'בר-נכסים'	03-6724448	7067
1	800	2	✓	1.2.95	מרוהטת,מרכזית	סירקין	03-6357801 ,6347690	1406
1	800	2	✓	מיידי	חזית, יפה, מושקע-מרוהט חלקי	כצנלסון-קרוב לת"א	03-321248	6043
1	650	3	✓	1.2.95	מעלית,חניה,ש"כ,חדשה!	בן-צבי	09-561198	687
1	800	1	✓	1/2/95	חניה, על עמודים, חדשה	שמעון בן צבי	03-6181348	1014
2.5	650	1	✓	מיידי	מרוהטת חלקית,מרווחת לדתיים	משמר-הירדן	03-5718692	2468
4		3	✓	2/95	יפיפיה,יוקרתית+חניה+נוף	פועלי-הרכבת	'בר' 03-6724448	7011
4	700	3	✓	מיידי	פינה לגינה+דוד"ש,שקטה	בהסתדרות	03-6312859	6136

גבעתיים — וילות ובתים למכירה

מס' חד'	מחיר ב-$	מ"ר בנוי	מ"ר מגרש	הערות	רחוב	טלפון	קוד
וילות בתים למכירה							
	345,000	125	250	אפשרות הרחבה,משקעת	'קולקס נכסים' מיקום מעולה	03-6726061	4340
6	690,000	200	250	שמורה ומטופחת למבינים ורציניים	דבוטינסקי-גבעתיים	03-6720819	1878

בני-ברק — דירות למכירה

מס' חד'	מ"ר	מחיר ב-$	קומה/מתוך	מעלית	הערות	רחוב	טלפון	קוד
4 חדרים ויותר								
4	90	180,000	3/3		+גג 250 מ"ר,יפיפיה חניה	שבטי ישראל 27,מטבח	03-5703680	4363
3-3½ חדרים								
3	75	120,000	2/4		פינוי בעוד שנה וחצי	קרית הרצוג	03-5706432	4616
3	85	130,000	1		פינוי ביוני	בני-ברק קרית הרצוג	03-9606507	8444
3.5	91		2/4		מרפסות + חניה חזית בחול	חברון הרואה	03-6187194 ,6746294	3232
3.5	100	165,000	1/3		חניה, מרווחת, מיידי	גבול ב"ב ר"ג 'חדר'	03-5795664	10314
3.5	120	190,000	1/3		יפהפיה, מושקעת, 6 דיירים	עמי תיווך הראה	03-6182568	8436
2-2½ חדרים								
2		83,000	3/3		יפה ומושקעת בהזדמנות!	דבונסקי תיווך הראה	03-6182568	8437
2	60	100,000	1/3		חזית, מטבח-חדש	זבוטינסקי 4 בני-ברק בערב	03-5401781	6042
2.5			3/3		פינוי יולי 95	מרכזי ושקט,תל-גבורים	03-312046	3087

בני-ברק — דירות להשכרה

מס' חד'	מחיר $ חודשי	קומה	טל'	תאריך כניסה	הערות	רחוב	טלפון	קוד
דירות להשכרה								
2	480	1	✓	מיידי	יפה!!! ומסודרת אפשרי ריהוט	גבול ר"ג תווך הראה	03-6182568	7070
2	480	2		מיידי	אחרי שיפוץ כללי הכל חדש	דבוטינסקי	09-425620	6718

בני-ברק — וילות ובתים למכירה

מס' חד'	מחיר ב-$	מ"ר בנוי	מ"ר מגרש	הערות	רחוב	טלפון	קוד
וילות בתים למכירה							
3	360,000	90	400	בית בודד שקט מיידי	אנילביץ 'יתוך זילברברג'	03-5764412	306

פתח-תקווה — דירות למכירה

מס' חד'	מ"ר	מחיר ב-$	קומה/מתוך	מעלית	הערות	רחוב	טלפון	קוד
פנטהאוזים ודירות גג								
2	120	170,000	6/6	✓	כולל מרפסות, סביבה מצוינת	חפץ חיים, פינת קק"ל	03-9313254	867
4		225,000	3/4	✓	גדולה יחידה בקומה +חניה	דגל ראובן לא בשבת	03-9241588	3468
4		280,000	6/6	✓	+גג נוף מרהיב פינוי גמיש	בכלדון	03-9339399 050-355837	4606
5	135	280,000	6/6	✓	+גג+סיווג מרכזי+חניה מקורה	כפר גנים+110 מ' גג	03-9233559	6184
5	170		4/4	✓	מקסים מושקע +אופ' להרחבה	הרב קוק בחול	03-9220672	10327
5	200	340,000	7/6	✓	דופלקס מיוחד + גג+חדר	ברודה+סוף מחמם	03-9318783	6632
4 חדרים ויותר								
4			קק/4	✓	+גינה צמודה,מושקעת	חדר גנים לא בשבת	03-9334993	667
4			6/8	✓	גדולה חזיתית, ש"כ	אלתרמן	03-9353620 ,03-9320890	3818
4			1/3		מטבח מסודר,ש"כ חניה	פינוי גמיש,רחוב	03-9325732	4617
4	88		3/4		מסודרת, פינוי מיידי	כצנלסון, שקט	03-9341834 03-403599	2275
4	86	168,000	2		ס"א,ש"כ,מזגן+מרפסות	במרכז לא בשבת	03-9349164 9318397	1744
4	107	215,000	2/4	✓	3 כ"א חניה מקורה אזור שקט	כפר-גנים היוקרתי תווך פ"ת	03-9233789	7443
4	108		2/5	✓	חדשה +מרפסת שמש +חניה	גני-אפק בחול	03-9012307	10398
4	116	200,000	1	✓	פינוי בקיץ,עורפי מושקע שקט	ליד פמקוס 'יתוך פ"ת'	03-9233789	1491
4	120		4/5	✓	עקית,אפשרות לחדר נוסף	כפר גנים	03-7511886-0,9230158	434
4	120		2	✓	מרווחת מסודרת +חניה עורפית	טרומפלדור כפר גנים 'איתק'	03-9303494	1180
4	130	165,000	2/8	✓	ש"כ,מזגן,חניה	הסשילד (לא תיווך)	03-9232773	4487
4.5	130		4/8	✓	בהזדמנות מושקעת +חניה	שקט	03-9331438	6043
5			4	✓	בבנין חדש+מרפסת שמש גדולה	במרכז השקט מפוארת ביותר	03-9306281	130
5	130	210,000	3/4	✓	דירה בקומה, חדשה	אוסישקין 'יתוך זילברברג'	03-5764412	304
5	150		2/4	✓	מעלית שבת +חניה הכנה למיזוג	כפר גנים היוקרתי 'תיווך פ"ת'	9233789	7440
5.5	160			✓	ספטארת מאוד + בריכה	כפר-גנים, חניה מקורה	03-9337684	6353
3-3½ חדרים								
3				✓	'משתב' מיידי מושקעת	אאסרמן לא בשבת	06-460196	1006
3		126,000	4		מרכזי שקט		04-374916	642
3	78		3/4		חזיתית מסודרת ושמורה		03-9309370	10442
3	78	136,000	1/4		מטבח מסודר,פינוי חצי שנה	בורוכוב	03-9245911	7071
3	80		3/3		עורפית מושקעת מאוד ושמורה	אחד-העם	03-9312841 9353903	6490
3	80		3/3		עורפית מושקעת מאוד ושמורה	אחד-העם	03-9312841 9353903	6500
3	80	120,000	קק/4		+גינה,חדשה!! 'מימון'	ראש-העין-נווה-אפק	03-9380320	6498
3	87	143,000	7/14	✓	לדתיים מיוחדת+תוספות,יפה	במשהב	03-9306201	803
3	88	153,000	1/3		יפה מושקעת	שפירא	050-299090 03-9348887	6672
3	89	140,000	2/5	✓	אופציה לחדר רביעי,חדשה	גני-אפק,ראש-העין	08-582026	179
3	90	196,000		✓	+½,שקט ומרווח פינוי 4/95	הסשילד תווך פ"ת	03-9233789	7482
3	94		1/3		מרווחת משופצת חזית	במרכז השקט	03-9301494	4806
3.5		166,000	3/3		מושקע+ חדר+ גג+ ש"כ+ חניה	פינת עין גנים	03-9324907	6786
3.5	100		3/3		מרווחת+חניה+תוספות	תחילת הסשילד	03-9230844	4818
3.5	100		3/4		במרכז העיר גדולה במיוחד	חיים עוזר	03-9337282 03-9368656	7289
3.5	100	160,000	1/3		עורפית,שקטה,מסוננת,מיידי!	בן-צבי 'יתוך זילברברג'	03-5764412	7809
3.5	110	140,000	4/4		חזית לגינה מיידית מרווחת	הרצל 'יתוך זילברברג'	03-5764412	338
2-2½ חדרים								
2	80	118,000	2		גדולה+מרפסות+ס"א מזגן וארון	פרישמן 'יתוך פ"ת'	03-9233789	1461
2.5			3/3		+חצי,מסודרת,פינוי מיידי	עין-גנים	03-9301623	284
2.5	78	117,000	2		מקום שקט ומרכזי שמורה	פינוי אגוסט 'תיווך פ"ת'	03-9233789	7449

פתח-תקווה — דירות להשכרה

מס' חד'	מחיר $ חודשי	קומה	טל'	תאריך כניסה	הערות	רחוב	טלפון	קוד
דירות להשכרה								
2.5		קק	✓	מיידי	דו-משפחתי+גינה+דוד"ש+חניה	שערי תקווה	03-9048858	2432

מדור דירות +
לוח בעלי מקצוע ועסקים

ביקורת מבנים

אמינות הבטחון שלך
ביקורת ליקויים וניהול מלאה
שמאות מקרקעין
ניהול מהנדס, ליווי עו"ד ושמאי
עד 21.00
טל: 03-6130255
פלא-פון: 050-258292

ביקורת מבנים
• דו"ח ליקויי בניה וירידת ערך
• ייעוץ הנדסי לפני / אחרי קניה
• ליווי משפטי • קביל בבית משפט
03-5177039
050-305906

מ.מ.ש. ביקורת מבנים
בדיקת ליקויים הנדסית+משפטית
★ דו"ח הנדסי/משפטי קביל בבית משפט
בניהול משפטן
מהנדסים, אדריכלים,שמאים מומחים
03-5660882

תיקונים-שיפוצים

הכן ביתך
א. חסנו
הגולשים בע"מ
• חברה ותיקה • ניסיון עשיר • אמינות
איטום, צביעה, בידוד, שיקום, ניקיון חזיתות ואיטום גגות
כולל ערבות בנקאית
עבודה בכל הארץ
סנפלינג
אחריות מלאה לביצוע עבודה!
08-502359, 08-501297
ביפר 03-5206666 מנוי 24448

מחיר מודעת מילים
לוח מעריב
במדורים
דירות בשכ"ח חד'
מרוהטים + שותף/ה
8 פרסומים (4 ג' + 4 ו') 214 ש"ח
4 פרסומים (2 ג' + 2 ו') 157 ש"ח

משרדי תיווך

"תיווך פ"ת"
03-9233789

"אנגלו סכסון" שכונות לנכסים
רח' המעגל 54 קרית אונו
03-5341333 פקס: 03-5347261

מס' חד'	מחיר $ חודשי	קומה	טל'	תאריך כניסה	הערות	רחוב	טלפון	קוד
3.5	430	2		מיידי	חדשה,חניה,מעלית,דוד"ש,יפה	נווה אפק	03-5757581	680
4				מיידי	5 ק"מ מראש העין	בשערי תקווה בחול	02-527888	1018
5		3	✓	מרץ	מרוהטת מעלית מרפסת שמש	כפר גנים ערב	03-9324551	7203
5	700	1	✓	מיידי	יפיפיה,3 שרותים + חניה	כפר גנים	03-9222203	1187
שותפים לדירה								
3					שותפה לבית פרטי בכפר סירקין	ע. 03-9324771 ארנון	03-9233324	6643

פתח-תקווה — וילות ובתים למכירה

מס' חד'	מחיר ב-$	מ"ר בנוי	מ"ר מגרש	הערות	רחוב	טלפון	קוד
וילות בתים למכירה							
3		90	138	אפשרות הרחבה ל-140 מ"ר	גבעת הסלעים,גרנית	03-9380276	130
3	380,000	70	600	+בית, מתאים לבניית 2 וילות	בכפרה עירוני	03-9319733	3671
5.5		160	500	בראש העין,מיידי,יפיפיה	גבעת טל	03-6480258	822
6	370,000	180	600	מושקעת במקום טוב גמיש	גבעת טל ראש העין	03-9388841,5373716	1038
6	370,000	220	300	קוטג' 4 מפלסים+ מחסן	בגוש עזה+ חניה	03-9228707	10385
6	490,000	320	467	+יחידת הורים, 3 חדרים	ריינס,כפר-אברהם	03-9313897	6589
6	420,000	320	457	+יחידת הורים,3 חדרים	ריינס,כפר אברהם	03-9313897	6946

גבעת-שמואל — דירות למכירה

מס' חד'	מ"ר	מחיר ב-$	קומה/מתוך	מעלית	הערות	רחוב	טלפון	קוד
4 חדרים ויותר								
4			4/6	✓	+ חניה, משקעת		03-5322098 16:30-0	6843
4	110	220,000	3/8	✓	סלון מונה לגינה,פינוי גמיש	שלב ב',רמת-אילן	03-5749220	720
4	120		1/6	✓	עורפית, שקטה	דוד אלעזר 'יתוך זילברברג'	03-5764412	1068
4	120		3/6	✓	ש"כ חניה שקטה ומושקעת	הציונות	03-5322685	1304
3-3½ חדרים								
3		180,000	3/4		מסודרת, חדרים גדולים	בן גוריון לא בשבת	03-6321408	1388
3	70		קק		מסודרת,יפה ומושקעת	הנשיא,גבעת שמואל	03-5323644	383

גבעת-שמואל — דירות להשכרה

מס' חד'	מחיר $ חודשי	קומה	טל'	תאריך כניסה	הערות	רחוב	טלפון	קוד
דירות להשכרה								
1	300	קק	✓	מיידי	מרוהטת,משקעת		03-301581	3104

גבעת-שמואל — וילות ובתים למכירה

מס' חד'	מחיר ב-$	מ"ר בנוי	מ"ר מגרש	הערות	רחוב	טלפון	קוד
וילות בתים למכירה							
3		80	310	בהזדמנות במיקום מעולה ושקט		03-6480526	7980
6		230	440	שקט,קרוב לאוניברסיטה 050-297684	גבעת-שמואל מיקום מעולה	03-6462163	6023

גבעת-שמואל — וילות ובתים להשכרה

מס' חד'	מחיר $ חודשי	מ"ר בנוי	מ"ר מגרש	תאריך כניסה	הערות	רחוב	טלפון	קוד
וילות ובתים להשכרה								
3	500				וילה+חצר+מרפסות+הול+סלון	+ריהוט נוה-עזיין	03-6720619	3669

קרית-אונו — דירות למכירה

מס' חד'	מ"ר	מחיר ב-$	קומה/מתוך	מעלית	הערות	רחוב	טלפון	קוד
פנטהאוזים ודירות גג								
5	200	360,000	6/6	✓	חניה מקורה יפיפיה חדשה	מסמת התבור גבעת סביון	03-5351675	6680
4 חדרים ויותר								
4	108	178,000	4/4		מושקעת,יפה תוספות	צה"ל	03-5358066	628
4	110		3/8	✓	מסודרת+מזגן+ארונות	המעגל רימון	03-5348017	3433
4	110	195,000	7/7	✓	משופצת ומושקעת	קיראון-דוד הדרור	03-5344659	1264
4	113		9/10	✓	שרותים-כפולים, מרוהטת	ביאליק	03-5355173 ,03-5348006	3290
4	115		1	✓	מושקעת,מסודרת	הרמה,גבעת סביון	03-5341561	3717
4	115		8/9	✓	מעלית עורף פינוי 6/95 או 9/96	גבעת סביון -תרמה	03-5349781	4830
4.5			7/8	✓	מושקעת נוף פינוי הקיץ	שכונת רימון	03-5340370	7567
5	105	180,000	5/7	✓	מושקעת,פינוי כשנה	הדרור,קיראון	03-5350461	3408
5	120	190,000	4/4		משקעת 2 שירותים	צה"ל	03-5384669	7580
6	180		4/4		2 דירות, מסודר ש"כ מחסן	ישעה משה גני תקווה לדתיים	03-5354615	6606
3-3½ חדרים								
3	74	150,000	3/4		פינוי לשנה	רוח לוי אשכול בערב	03-5342883	878

קרית-אונו — דירות להשכרה

מס' חד'	מחיר $ חודשי	קומה	טל'	תאריך כניסה	הערות	רחוב	טלפון	קוד
דירות להשכרה								
3	480		✓	2.95	דוד"ש,אפשרות לריהוט	גני תקווה	03-5340498	2118
4	750	3	✓	מיידי	חדשה+מעלית,ש"כ,נוף לפארק	המעגל גני רימון	03-5350651	3016
שותפים לדירה								
3		1	✓	מיידי	מוארת,מרוהטת ויפה	ג.סביון	03-5243980 ,05-871759	4486

קרית-אונו — וילות ובתים למכירה

מס' חד'	מחיר ב-$	מ"ר בנוי	מ"ר מגרש	הערות	רחוב	טלפון	קוד
וילות בתים למכירה							
5	318,000	122	150	קוטג' ח משפחתי פינוי גמיש	קיראון	03-5356769	6744
5	320,000	130	250	קוטג' דו-משפחתי	קיראון תיווך שלקין	03-201263	4431
5.5	330,000	137	182	קוטג' מושקע+מזגנים+אפשר לתוספת	קיראון-שטרן	03-5351573	364
6		166	316	אפשרות בנית בגג	גבעת סביון, מרכזי ושקט	03-5341498	106
6		210	1250	הכנה לקומה שניה+ רישומת+מקלט	סביון (חסונה)	03-5741530 5747420	7466
7	440,000	280	200	חדש,סירה+סרתף גמיש	קרית אונו לא בשבת	03-5353077	6049

יהוד — דירות למכירה

מס' חד'	מ"ר	מחיר ב-$	קומה/מתוך	מעלית	הערות	רחוב	טלפון	קוד
4 חדרים ויותר								
4	118	295,000	7	✓	בקרית הסביונים חדשה מיידי	'אנגלו סכסון'	03-5341333	4780
5	140	280,000		✓	פונה לפארק + מרפסת	קרית הסביונים 'אנגלו-סכסון'	03-5341333	1332
5.5	120		1		מסודר מטופח+ מחסן ענק	נוה מונוסון, פינוי גמיש	03-5324440	2360
3-3½ חדרים								
3	74	115,000	4/4		מסודרת אפשרות להרחבה מזגן	מרכזי ושקט 16:00-20:00	03-5365121	1150

■ יהוד — וילות ובתים למכירה

מס' חד'	מחיר ב"פ	מ"ר בנוי	מ"ר מגרש	הערות	רחוב	טלפון	קוד
■ וילות בתים למכירה							
5	425,000	240	665	בגבעת אויה מושקעת+יחידה נפרדת	"אגלו-סכסון"	03-5341333	6704
6	430,000	160	750	בנוה-מגשן מטופחת	"אגלו-סכסון"	03-5341333	5190
6	640,000	295	440	בית מפואר בבלעדיות!	בביאליסטוק "אנגלו סכסון"	03-5341333	7261
7		220	500	מושקע שקט בסגנון יהודי	קרית ביאליסטוק	03-6361571	4494

■ אור-יהודה — וילות ובתים למכירה

מס' חד'	מחיר ב"פ	מ"ר בנוי	מ"ר מגרש	הערות	רחוב	טלפון	קוד
4		160		אפשרות לתוספת בניה 2 קומות	יחזקאל-קזז 37	03-5040766	384

■ אור-יהודה — וילות ובתים להשכרה

מס' חד'	מחיר $ חודשי	מ"ר בנוי	מ"ר מגרש	תאריך כניסה	הערות	רחוב	טלפון	קוד
■ וילות ובתים להשכרה								
3		80	900	16/2	+מחסן	אזור וילות	09-627351	1153
6	900	240	250	1.2.95	מושקעת+גינה בשכונות-אקדמאים	נווה-סביון תנוך רמת-חן	03-5312266	1144

אזור השרון

■ כללי — וילות ובתים למכירה

מס' חד'	מחיר ב"פ	מ"ר בנוי	מ"ר מגרש	הערות	רחוב	טלפון	קוד
■ וילות בתים למכירה							
	450,000	300	900	וילה אמריקאית מיזוג מושקע	אבן-יהודה+ הדר ופרד	09-698608	233
3	185,000	86	450	בצורן, בית פרטי + מעטפת	ברוד הגנים, אפשרות מיידי	03-303520	5036
4	228,000	170	462	בודד+מעטפת גר אל נכסים	צורן	09-647385,050-208251	5402
6	316,000	180	650	מרכזי ושקט פינוי יולי 95	בכוכב יאיר	09-493955	340

■ כללי — וילות ובתים להשכרה

מס' חד'	מחיר $ חודשי	מ"ר בנוי	מ"ר מגרש	תאריך כניסה	הערות	רחוב	טלפון	קוד
■ וילות ובתים להשכרה								
3		80	450	מיידי	וילה חד משפ' חדש לגמרי בצורן	ליד א.יהודה	09-435470,04-235227	1837
4	400	105	250	מיידי	קוטג' מושקע+גינה+חניה 03-398981	גינות שמרון	050-311192	1470
6		280	400	1/2	וילה חדשה מיוחדת שקטה מרווחת	תל מונד	09-963607,09-967631	1474

■ רמת-השרון — דירות למכירה

מס' חד'	מ"ר	מחיר ב"פ	קומה/מתוך	מעלית	הערות	רחוב	טלפון	קוד
■ דירות למכירה								
				✓	חדש מקבלן 3, 4+, 3+גג אחור	מיידי בלעדי-ברעוז	03-5492864 5492712	5641
■ פנטהאוזים ודירות גג								
	600	1,100,000	18/18	✓	שיא הפאר והיופי המגה מלדן	צמרות תגבה לראות!	03-5407148	6345
3	75	230,000	3/4	✓	פ.שמש סופר מ.אמרקאי	מושקע מדורים "המגה"	03-5407148	787
3	116	270,000	3/3		+יחידה גדולה על גג מטופח	"המגה" מלדן	03-5407148	6353
4	105	260,000	3/3		מושקעת+נוף מקסימה !!!	מרכזית ושקטה א.א.צ.	03-5496787	6396
4	120	225,000	3/3		+ 1 + גג + נוף לרציים		03-5409170	10341
4	130	285,000	3/3		מסודרת בלעדי מלדן	מיקום מרכזי "המגה"	03-5407148	228
4	130	480,000	3	✓	חדשה+הדר,אקסקלוסיבי	שקט ומרכזי	03-5400004	5044
4	135	495,000	3	✓	+חדר,מפרט לוקסוס	בנין מיוחד	03-5400004	5002
4	160	238,000	4/4		מושקעת,שקטה+נוף משגע	דופלקס-נוה מגן	03-5495346	5856
4.5	123	315,000	3/3		מטבח כפרי גג יפה מלדן	הדר בגת בלעדי "המגה"	03-5407148	503
5	130	400,000	3/3	✓	+גג מיקום חלומי ומעלה	בנין מפואר 10א מלדן	03-5401174-5	6403
5	145	260,000	4		גדולה אפשרות להרחבה	מתאימה למשרד	03-5400004	7328
5	180	520,000	1		חניה כפולה,בריכה פרטית	עצמון,יעבץ	09-583826 050-340916	2314
6	220	380,000	2/2		מפואר+מטבח+יחד הורים גדולה	חייבת להמכר הומגה מלדן	03-5407148	6337
6	140	450,000	3		מושקעת ביותר,יפיפיה	שקט ביותר	03-5400004	5104
■ 4 חדרים ויותר								
4	100	280,000	1		מסודרת מטופ ושקטה	במערבית	03-5400004	7330
4	120		1/3	✓	מסודרת+ ש"כ + סלון מדרגה	שקט + נוף	03-5498879	8084
4	120	190,000	3/3		בסוקולוב!! הזדמנות נוף לים	סוקולוב 20	03-5490427 ,03-5404983	788
4	120	190,000	1/3		ערפית,חזית,מיידי מושקעת	לא בשבת סוקולוב	03-5490807	8098
4	120	229,000	1/3		מציאה!! מרווח משקע יפה	סוקולוב פינוי מהיר	03-5492530	5838
4	125		2/3		מושקעת!חובה לראות!!	רמה"ש המזרחית "קנדייץ"	03-5492183	5810
4	128	285,000	3/3		מושקעת,מעולה!אפשר לפספס!	אחר סופר	03-5401174/5 NO1	4564
4	125	267,000	3/4	✓	שמורה מטופחת+מרפסת שמש	אוסישקין במדורים "המגה"	03-5407148	10414
4	125	260,000	3/3		מרווחת 2 חניות מחסן מזגנים	המגה מלדן	03-5407148	6336
4	126	275,000	1/6	✓	חדשה,מקבלן לפני מסירה	בלעדי המגה מלדן	03-5407148	6433
4	127	288,000	1/3		חד-מעפי המיקום מעולה שקטה	+אופ'-1 NO מלדן	03-5401174/5	6721
4	130		3/4	✓	חדשה,מושקעת,מרפסת שמש	פינוי נמיש	03-5407753	4783
4	135		1/10	✓	מושקעת חדר ארונות+מזגנים	נוה רסקו+חניה	03-5492607	4679
4.5	116		2		מושקעת!!חייבת להמכר!בהגד	1א נכסים בלעדי	03-5401174-5	7732
4.5	118	285,000	3/3		בהזדמנות,מיוחדת למבינים	+יחידת הורים,מיזוג מרכזי	03-5401972	1904
4.5	120	280,000	4/8	✓	מציאה נעימה מרכזית	סולד "המגה" מלדן	03-5407148	6370
4.5	140	380,000	1/4	✓	מרפסת שמש מושקע ומעוצבת	סולד-מרכזית "המגה" מלדן	03-5407148	7716
4.5	145	290,000	2/8	✓	+חניה גדולה מאוד מסודרת ש"כ	מקום מרכזי	03-5405510	464
5	130		1/3	✓	חד פעמי,מציאה מחיר אטרקטיבי	מיקום 10,מסודרת 10א	03-5401174/5 NO1	4558
5	150	292,000	6/7	✓	עק יד הורים סלון ענק למבינים	אוסישקין המגה מלדן	03-5407148	6406
5	150	330,000	2/8	✓	גדולה,עברת שיפוץ,פונה לגינה	מרכזי,המגה מלדן	03-5407148	6389
5	160		1/2		מפוארת במיוחד!! שקט ומרכזי	במערבית איגוד הנדל"ן	09-565381/2	6610
■ 3-3½ חדרים								
3			1		שותפים כפולים		03-5404204	5998
3	60		2/3		אופציה ל-5 חד' יפיפיה	במערב, בהזדמנות	03-5497618	601
3	85	160,000	1/4		מסודרת מאוד!! בהזדמנות!!		03-5409170	10362
3	78	208,000	3/3	✓	במצב טוב פוטנציאל מלדן	אוסישקין בלעדי "המגה"	03-5407148	776
3	85	207,000	2/3		מעוצבת יפה,מטופחת ומסודרת	חד מעפי "המגה" מלדן	03-5407148	6426

קבלנים מציעים
דירות וילות ובתים חדשים

אזור-השרון
בצורן—נותרו לחברת "כאן גולן" וילות אחרונות עד 6.5 חד', על מגרש עד 496 מ"ר
09-647395 ☎

הרצליה
"כוכב - העיר" הרצליה
פרויקט יוקרתי, בסביבה מרכזית ושקטה ברחוב הנדיב 3, הרצליה (מול העיריה)
החל מ- $230,000
דירות 4-5 חדרים+מרפסת שמש + דירות גג
★ מפרט עשיר ★
משרד מכירות באתר: רח' הנדיב 3 הרצליה טל'. 09-585620
פתוח בימים א'-ה' 08:00 - 13:00, 16:00 - 18:00
ביום שישי: 08:00 - 13:00 ביום שבת: 11:00 - 14:00

מסגת הרצליה
מגדל היוקרה לנוה הים
רח' לוין מס' 26
בבניה, בנין יוקרתי עם מרפסות שמש
דירות 4,5 חדרים ופנטהאוזים
מרום הראל
ויצמן 182, כפ"ס טל. 09-973737

מחיר מודעת מילים
לוח מעריב
במדור
דירות למכירה
8 פרסומים (4 ג' + 4 ו') 374 ש"ח
4 פרסומים (2 ג' + 2 ו') 270 ש"ח

משרדי תיווך
"בנין ודיור" אחוזה 179 רעננה מרכז גולן 09-988892
"דניס ברק" נכסים והשקעות בע"מ סניף שכונת מודלה 32 03-6472775 סניף רמה"ש ויצמן 1 03-5400004
הומגה נכסי דלא ניידי סוקולוב 71 רמת השרון טל: 03-5407148, פקס: 03-5491053
תיווך "מימון" בנימין 5 הוד-השרון 09-406453/4 פקס: 09-405264
"קנדיין אינטרקונטיננטל" תיווך נכסי דלא ניידי סוקולוב 46 ר"השרון 03-5492163, 050-297584

מס' חד'	מ"ר	מחיר ב"פ	קומה/מתוך	מעלית	הערות	רחוב	טלפון	קוד
3	85	210,000	1/4		דירה מושקעת מרכזית ושקטה	המגה מלדן	03-5407148	6660
3	90	198,000	1/3		מרווח,חד' גדולים,שקט,מלדן	מ.מעולה,קרוב לסוקולוב	03-5407148	6406
3	90	189,000	1/3		מציאה! מרכזי ושקט! סלון גדול!	(10 NO - מלדן)	03-5401174-5	6876
3	80	205,000	3/4	✓	עורפית שקטה מרווחת מיידי	סוקולוב	03-5403547	5464
3	90	207,000	3/3		מרווחת+ חניה מקורה+ נוף	סולד, מיקום טוב	03-5490670	6602
3	90	260,000	2/3	✓	מיידי! חדש+מיזוג+חניה	10NO סטודיו סופר! סופר!	03-5401174/5	6476
3	92	198,000	3/3		יפיפיה !!+ חניה מקורה	סימטת האילנות, מרכזי שקט	03-5493014	6065
3	100	269,000	1	✓	2 חניות +מחסן, "מגוון"	פרויקט אפריקה ישראל*	03-5493928	6446
3	105	240,000	1/3		גדולה,שקטה,מרווחת ומוארת	במערבית (גב נכס)	03-5496768	6467
3.5		180,000	2/8	✓	פוטנציאל חייב להימכר מורשה	ק.הצעירים המגה מלדן	03-5407148	6411
3.5		197,000	2/3		השקעה מצויינת מושכר למשרד	סוקולוב בלעדי "המגה"	03-5407148	343
3.5	90	187,000	1/4		באזור צעיר פונה לפארק	קרית הצעירים "המגה" מלדן	03-5407148	6363
3.5	91	206,000	3/3		מרווחת יפה ושקטה	שקט ומרכזי	050-265676 03-5407606	6604
3.5	96	240,000	3/4	✓	בנין שיש בן-5,מושקעת,מזגנים	חניה, No.1 מלדן	03-5401174/5	1906
■ 2-2½ חדרים								
2		160,000	1/3		משופצת טוב גם להשקעה	סוקולוב צירי המגה מלדן	03-5407148	2238
2	70	160,000	1/3		השקעה מעולה !!	"איגוד הנדל"ן"	09-565381/2	3486

■ רמת-השרון — דירות להשכרה

מס' חד'	מחיר $ חודשי	קומה	על'	תאריך כניסה	הערות	רחוב	טלפון	קוד
■ דירות להשכרה								
2.5		1	✓	מרץ	מזגן,על-יד המדרשה,חזית	אילת	03-5403396	2643
2.5	525	2	✓	מיידי	מטופחת עהמדה לתקופה ארוכה	השחל רב נכס	03-5498760	1650
3					בשכ"ח,מרווחת,ע"ע "ללא תיווך"	ברמת-השרון במרכז	03-5408806	5048
3	500	1	✓	מיידי	שקטה!מיקום טוב!גדולה	רמה"ש המז' "קנדיץ"	03-5492163	6464
3	600	2	✓	גמיש	מיקום שקט+טרסות!מציאה	NO-1 מלדן	03-5401174/5	6576
3	550	2	✓	20.1.95	אפשרות לריהוט מלא	מרכזי ושקט	03-5400004	7133
3	600				מרכזית בשדרה	הומגה מלדן	03-5407148	6346
3.5	700	1	✓	מיידי	מיזוג מרכזי שקטה מאוד	העמי "הומגה"	03-5407148	7153
3.5	750	2	✓	מיידי	100 מ"ר+מזגן+ארונות,מיקום מעולה	בלעדי NO-1	03-5401174	6456
4	800	1	✓	1.4.95	מעלית ש"כ יפיפיה	בפרדס - מיקום מעולה	0-5407763	3023
4	875			מיידי	גדולה מאוד,קומה גבוהה מלדן	רמה"ש,מרכזי,הומגה	03-5407148	6391
4.5			✓	מיידית	חדשה, מרווחת ומפוארת	מיקום מצוין "אסלס"	03-5408817	7814
5		8			עסקית בהזדמנות חד פעמית	רמת-השרון	03-5498749	3761
5	860		✓	מיידי	150 מ"ר+חניה "צמרות השרון"	ליד אוסשקין	03-5498749	6113
■ פנטהאוזים ודירות גג								
5	1,100		✓	גמיש	יפיפיה,חדשה+נוף+חניה+מעלית	בנין שיש 1-NO וכסים	03-5401174-5	3304

■ רמת-השרון — וילות ובתים למכירה

מס' חד'	מחיר ב"פ	מ"ר בנוי	מ"ר מגרש	הערות	רחוב	טלפון	קוד
■ וילות בתים למכירה							
				מגרש עם בית ישן+אפשרות בניה	ברמת-השרון	03-5964219	348
				בפרויקט בניה דירות גינה וגג	מיוחדת רמה"ש	03-5400004	1246
	710,000	340		חדש!הובה לראות!!	רמה"ש המערבית!!"קנדייץ"	03-5492163	5860
5		140	280	אפשרות הרחבה מעט נמיש	רוד יוקרתי ללא מוצא	03-5406561	5610
5		160	260	סופר מציאה!! מהיר!!	סופר מיקום!מיידי 10א נכסים"	5401174/5	6441
5		250	300	+מרתף עוק חדש מיידי	במערבית במרכז	03-6250181 5409038	4745
5	470,000	200	300	דירת גן,חדשה!+מרתף,אדמה פרטית	מקסימה+נוף 1-NO	03-5401174/5	4632
5	490,000	230	500	בית חדש ויפה+מרתף,לרגל נסיעה!!	מורשה,המגה מלדן	03-5407148	6436
5	500,000			כמו חדש, מרקט, מטולץ!!	מערבית המגה מלדן	03-5407148	5443
5	825,000	190	385	קוטג' מושקע סביבה שקטה!	במערבית ללא תיווך	03-5496097	4487
5	900,000	200	562	פונה לשדות פסטורלי ויפיפה	רמה"ש המערבית "המגה"	03-5407148	818
5.5	400,000	150		מושקעת ומרכזית	נוה רסקו "איגוד הנדל"ן"	09-565381/2	6603
5.5	520,000	180	260	עסקה מעניינת חייב להמכר משופץ	עי' 1-NO מלדן	03-5401174/5	3736
6	505,000	220	200	חדש בבניה מרתף+מרפסת בחצי מס'	במזרחית המגה מלדן	03-5407148	6394
6	530,000	160	320	גדול במיוחד במיקום מצוין	נוה-רסקו מלדן "המגה"	03-5407148	1362
6	590,000	240	275	חדש בבניה+האחמה פרטית+מרתף	בלעדית 10א מרפסות+גג	03-5401174/5	3695
6	720,000	250	250	קוטג' בבניה פונה לגינה+מרתף	מערבית	03-5400004	6404
6	780,000	330	300	מרתף עק-סמיו-חדש ומפואר	רח' ללא מוצא"המגה"	03-5407148	530
6	1,200,000	280	420	ריצוף שיש-פסיו מושקע ויפה	במערבית-ק.פרטית "המגה"	03-5407148	533
7	450,000	230	472	הגבה לראות! חדש,מושקע! בלעדי!	מורשה החדשה,10א נכסים	03-5401174/5	6606
7	600,000	240	300	+גג מרתף רחוב שקט+חניה	רמה"ש "סמל נכסים"	03-5442385	6447

■ רמת-השרון — וילות ובתים להשכרה

מס' חד'	מחיר $ חודשי	מ"ר בנוי	מ"ר מגרש	תאריך כניסה	הערות	רחוב	טלפון	קוד
■ וילות ובתים להשכרה								
	800	100	500	מיידי	עקיגה!! חדש! נוף,שקט+חצר	המערבית בלעדי קנדיין	03-5492163	6030
3			500	מיידי	וילה בודדת "צמרות השרון"	במערבית בלעדי	03-5498749	10299
5			400	מיידי	שקטה+ריהוט+חצר גדולה,גמיש	פינתי במזרחית,"קנדייץ"	03-5492183	5906
5	900	230	250		חד-מעפי מציאה מיידית! + גג	+מרתף 10א בלעדי	03-5401174/5	4732
5	1,250	120	400	מיידי	וילה שקטה אפשרות לוכה	במערבית 10א נכסים	03-5401174-5	3231
5	2,000	280	250	20 1.95	וילה חדשה ומפוארת +מרתף עוק	המערבית	03-5400004	7314
5	2,200		500	מיידי	לכניסה מיידית "המגה" מלדן	רמה"ש המערבית	03-5407148	1494
6	1,350	160	400	מיידי	שכונת וילות מגרש גדול		03-7620355,03-7525619	6044
6	1,900	260	260	גמיש	חדש-יוקרתי יפה מיקום 10+מרתף	בלעדי 10-NO	03-5401174/5	6113
7	1,800	260	500	מיידי	מיקום מעולה ושקט	במערבית 052-507567	03-5492163	4122
7	2,000			1.2.95	קוטג' מושקע ומטופח מלדן	ססמה שקטה "המגה"	03-5407148	1396

■ הרצליה — דירות למכירה

מס' חד'	מ"ר	מחיר ב"פ	קומה/מתוך	מעלית	הערות	רחוב	טלפון	קוד
■ פנטהאוזים ודירות גג								
3.5		218,000	4/4	✓	+ חניה, מושקעת + גג + חדרון	מיקום שקט	09-505066	7601
4	128	245,000	3		דופלקס מושקע ומפואר	מרכזי ושקט	03-5400004	6064
5	140	320,000	3/3		מושקעת +נוף לים!! (4+1)	בירוקה "איגוד הנדל"ן"	09-565381/2	6616
5	150	360,000	2/2		דירה חדשה לכניסה מיידית	אביבי הרצליה תפ' "המגה"	03-5407148	434
■ 4 חדרים ויותר								
4		210,000	2/3		+פינת אוכל+פינת עבודה+מזגן	בירוקה ליב-יפה	09-508228	266
4		260,000	2		דירה גדולה	הרצליה הירוקה	09-575138	147

לידיעת ציבור לקוחותינו
במבצע ההנחות ב- לוח מעריב באמצעות תוי חניה ניתן להשתמש בתו חניה אחד בלבד לכל מודעה.
בברכה לוח מעריב

מס' חד'	מ"ר	מחיר ב"פ	קומה/מתוך	מעלית	הערות	רחוב	טלפון	קוד
4	85	145,000	1/3		כניסה נפרדת+מזגן	בר-סכבא	09-558189	152
4	115	210,000	2/3		יפה ומושקעת מקום שקט	בירוקה א.א.צ	03-5496787	3973
4	120		1/4	✓	סורגים חניה מושקעת ש"כ	ברב-קוק, קרוב למרכז	09-571642	10395
4	120	210,000	1/3		ענק מושקע ממאור + חניה	מרכזי שקט הנוטרים בערב	09-544488	6810
4	120	230,000		✓	בבניה מפואר מפרט עשיר	מרכזי שקט "א.א.צ."	03-5496787	4512
4	130	260,000	3/3		דופלקס+ חניה+ מזגנים מיידי	רינים הרצליה	07-518742 09-221481	3444
4	130	370,000	11/17	✓	שיא הפאר!! נוף	בלעדי לקנדיין 052-507567	03-5402163	3737
4	160	320,000	1/6	✓	+פינת עבודה,מושקעת ושקטה	גני-הרצליה "א.א.צ"	03-5496787	1209
5		185,000	3/3		כולל גג + 2, קומפלט	סף מדהים, ש"כ + חניה	09-570697	7967
5	135	300,000	5/8	✓	יפה מושקעת + מיזוג	איזור נוה-אמירים א.א.צ	03-5496787	6664
5			1/3		+פינת עבודה,3 דיירים,מושקעת	בצעירה+מיזוג+חניה	09-582666	6236
5	140		1/2		4 דירים,חניה,מרכזי ושקט	ש"כ,שמעיה, לא בשבת	09-553019	6385
5	150		1/3	✓	מסודרת,שקטה+חניה מקורה	הרצליה הצעירה	09-560806	2471
5	150		1/3	✓	8 דיירים מרפסת שמש!	במיקום נפלא! איגוד הנדל"ן	09-565381/2	10261
5	150	275,000		✓	בבניה מפואר מפרט עשיר	מרכזי ושקט א.א.צ	03-5496787	6606
5	162	310,000	4/4	✓	2 חניות+גג +70 מ"ר מרפסות	בן-גוריון הרצליה הצעירה	03-5340770	1006
5	160	298,000	5/9	✓	עקיגת סופר מושקעת בלעדי	נוף לים!!	052-507567 03-5492163	3746
5	167	375,000	7/8	✓	סופר מושקעת מזגנים נוף	מגדלי בר-כוכבא "הומגה"	03-5407148	841
5.5					דופלקס+גג+מרווחת	מיקום שקט	09-641642 ,03-6819933/4	3142
5.5			1/3		בנין 3 דירים,מיוחדת	במחודים,בצעירה,פינוי 10 ה'	09-552499	3397
5.5	148	295,000	1		מושקע בטוב טעם דירה בקומה	בצעירה	03-5400004	7332
5.5	160	295,000	3/8	✓	מרכזית, שקטה, מרפסת שמש	בהדר, בירוקה, +יחדה נפרדת	09-574613	8016
■ 3-3½ חדרים								
3		155,000	1/3		יפה ומטופחת,פינוי גמיש	בירוקה,מרכזי ושקט	09-501487	2373
3	86		2/3	✓	לרציניים!מושקעת מאוד+חניה	בסטרים 8	09-557955	2676
3.5	80	150,000	3/3		דופלקס+ מרפסת גג+ ש"כ	בן סרוק	09-553016	220
3.5	85	150,000		✓	מושקעת ושקטה	איגוד הנדל"ן	09-565381/2	6663
■ 2-2½ חדרים								
2.5			1/2		לאחר שיפוץ ליד הים	ה.פיתוח-דימנט	09-571135 03-5178829	4807

■ הרצליה — דירות להשכרה

מס' חד'	מחיר $ חודשי	קומה	על'	תאריך כניסה	הערות	רחוב	טלפון	קוד
■ דירות להשכרה								
1			✓		חדר מרוהט כניסה נפרדת	הרצליה-פיתוח	09-581364	7818
2	500			מיידי	כ. נפרדת מהנינה משופצת כחדשה	הרצליה ב' המגה מלדן	03-5407148	6343
3		1	✓	12/2/95	חד"ש,מרוהטים בערב לא בשבת	חנוטרים 2	03-9606207	4366
3	600	3	✓	מיידי	מזגן + דוד"ש + ארון קיר	מימון לא בשבת	09-563861	733
3	520	1	✓	מיידי	מרווחת +מרפסת שרות +דוד"ש	בן רשל	09-501528	7408
3	650	3	✓	מרץ	+מעלית חדשה ומוארת	מרכזית "א.א.צ"	03-5496787	1203
4	650	2	✓	מיידי	חדשה+מזגן,חניה מקורה	מקום מרכזי	03-5406328	113
4	700	1	✓	3/95	לתקופה ממושכת מרכזי ושקט	ליב יפה	09-581598	1238
4.5		7	✓	מיידי		בן גוריון	03-5484685	7392
4.5	650	3	✓	מיידי	שקטה,ריקה,לתקופה ארוכה	"לב העיר" 03-5620231	09-542448	1061
4.5	710		✓	גמיש	מרווחת במצב טוב+מעלית	נוה אמירים	09-553437	10500
5		1	✓	1.3	דירת גן חדשה ומוארת	בצעירה	052-504016	7694
■ פנטהאוזים ודירות גג								
4		3	✓	1.2.95	+ חדר על הגג	אחוזה-העם	09-543155	6682

■ הרצליה — וילות ובתים למכירה

מס' חד'	מחיר ב"פ	מ"ר בנוי	מ"ר מגרש	הערות	רחוב	טלפון	קוד
■ וילות בתים למכירה							
				מידי !! בהזדמנות חד פעמית !!!	בצעירה בלעדי צמרות השרון	03-5498749	6364
		163	250	ד. גן יוקרתית ויחודית+יח' נפרדת	הרצליה הירוקה,מרכזי ושקט	09-581254	2303
		380	600	וילה,חניה כפולה,מרתף גדול	בהרצליה-פיתוח בחול	09-558749	4337
5		180		קוטג' פינתי מפואר מיידית	הירוקה לא בשבת	09-540183	1284
5		180	480	פינתי! מפואר! חייב להימכר!	הרצליה פיתוח "איגוד הנדל"ן"	09-565381/2	6724
5	287,000			דירת גן במיקום מקסים	רמת-אמיר "דיור 2000"	03-5420066	6538
5	370,000	180	600	קוטג' חדש יפיפה 3 מפלסים+פטיו	נוה עמל ק. גליות	03-5019894	368
5	395,000	180	250	יפה ומסודרת+מרתף מואר	בצעירה שקט "א.א.צ"	03-5496787	1312
5	465,000			קוטג' ברח' תלמי מושקע	גני הרצליה א.א.צ	03-5496787	10249
5	480,000	225	250	קוטג' גדול בשלבי גמר+מרתף	מיקום מעולה בצעירה	03-5400004	6085
5	550,000		500	מיקום מעולה! למהירי החלטה!	הרצ'-פיתוח באשל 540994	09-552692	10364
5.5		1140	220	שקט ומרכזי, 2 קומות לרציניים	ה.פיתוח	09-8919149 09-559958	4883
6			300	בית פרטי בכפר-שמריהו חדש	מפואר+מרתף "דיור 2000"	03-5442231	1926
6	400,000	300	500	חדש ! מרתף שקט מרווח	נוה אמירים "איגוד הנדל"ן"	09-565381/2	10264
6	450,000	250	260	קוטג' במיקום מעולה,מושקע	בצעירה בלעדי צמרות השרון	03-5498749	6397
6	500,000	230	300	יפיפיה,מושקעת ושקטה	גני הרצליה א.א.צ	03-5496787	10248
6	810,000	330	500	יעוץ אדריכלי (קומבינציה)	בהרצליה פיתוח 09-502537,	09-582852	4845
6	810,000	330	500	יעוץ אדריכלי (קומבינציה)	בהרצליה פיתוח 09-502537,	09-582852	5069
7	450,000	200	250	דו+מרתף+חדר בגג,מושקע	בירוקה,ללא תיווך	09-545394	4433
7	675,000	280	110	בהרצליה פיתוח "שעשוע" מלדן		09-570978	310
7	950,000	330	550	כדאי!! מרהיבים!!	הרצליה פיתוח 03-5490577	052-507567	7630
7	1,350,000	350	1000	חדש בנוי במפלסים + יח' אופר	כפר-שמריהו "אצת-שריך"	03-5758383	7505
8	475,000	350	260	קוטג'! יפיפה!! מושקע כדאי!!	הרצליה הצעירה	03-5487848	6068
8	475,000	350	260	קוטג'! יפיפה! מושקע כדאי ומהר	הרצליה הצעירה	03-5467848	7602

■ הרצליה — וילות ובתים להשכרה

מס' חד'	מחיר $ חודשי	מ"ר בנוי	מ"ר מגרש	תאריך כניסה	הערות	רחוב	טלפון	קוד
■ וילות ובתים להשכרה								
6		200	500		מסוגה ומנבדד ! מיידי ושקט !!	ה.פיתוח "איגוד הנדל"ן"	09-565381/2	6726
6		350	520	1.3.95	בודד,חדיש,מפואר+מרתף	הרצליה פיתוח	09-281018	10364
6	2,400	300	520	מיידי	גם למכירה !! מיוחדת	רח' האשל	03-5419276	3234

■ רעננה — דירות למכירה

מס' חד'	מ"ר	מחיר ב"פ	קומה/מתוך	מעלית	הערות	רחוב	טלפון	קוד
■ דירות למכירה								
3.5	114		3/3		מושקעת, חזיתית ש"כ	ברנדס	09-452960	6394
■ פנטהאוזים ודירות גג								
3.5			3/3		+חדר+גג,מרכזית+נוף	ברחוב שקט	09-429968	7787
5	140	380,000	4/4	✓	+גג+חדר+מרפסת פתוחה	מרכזי ושקט מ.ה.ב	09-982725	6633
5	148	330,000	2	✓	גג מסוחה+חדר 3 שרותים	חדש "מונופול"	09-910451,919036	7090
5	260		7/7	✓	מושקעת +חניה (בשעות הערב)	מרכז רעננה	09-911330	7365
5	180		2/2	✓	+דופלקס+פינת סלונית	שכ' לב הפארק 09-7713575	03-6487273	7015
■ 4 חדרים ויותר								
4		170,000	2		מיוחד מושקע+חדר על הגג	אורי נכסים	09-431450 09-981369	10338
4	110		6/7	✓	לרציניים,ש"כ, שמורה	בשברץ	09-443118 בחול	562
4	118	210,000	1/4	✓	מרכזית ושקטה,בהזדמנות!!!	קרן היסוד,בלעדי"א.א.צ"	03-5496767	7060
4	118	240,000	2/6	✓	שקטה,חזית,מסוגרת+חניה	רח' עקיבא	09-901515	6391
4	115	180,000	3/3		מושקע חזית ש"כ יחידת הורים	מרכזי ושקט	09-452064	2313
4	120	305,000	2		בלעדי "ע.גרינברג" נכסים		03-5411181	5304
4	120	307,000		✓	+חניה "בנין ודיור"	במיקום מרכזי	09-988892	640
4	120	232,000	1/5	✓	בבניה +מרפסת פתוחה	חורי מרדכי מ.ה.ב	09-982725	7517
4	124	215,000	1	✓	שקט!מושקע!שימוחים ומזגנים!	מרכז "מונופול"	09-910451,919036	7681
4	127	185,000	1/3		יפה מואר מתחת אדרכות+מזגן	רש"י	09-901116	5694

קבלנים מציעים
דירות וילות ובתים חדשים

הרצליה
בפרוייקט "כוכב - העיר" ★ הרצליה ★
דירת גג בת 5 חדרים בקומה 8 צופה לים. מרפסת שמש מהסלון +80 מ"ר גג מרוצף, חניון תת קרקעי, מפרט עשיר.
מחיר: $328,000 כולל מע"מ פיתוח וחניה
★ כניסה בעוד 6 חודשים ★
משרד מכירות באתר: רח' הנדיב 3 הרצליה טל'. 09-585620

רעננה
ברעננה, בפרוייקט חדש
4,5 חד'+מרפסות שמש
5 חד,+גן ופנטהאוזים בודדים
אורי נכסים 09-981369 ,09-431450

הוד-השרון
נוה מרום - מרום הראל
במגדל הירוקה
בבניה, ישר מהקבלן
דירות 4 חדרים
פנטהאוזים 6 חד' דו- קומתיים
לפנות למשרדינו רח' ויצמן 182 כ"ס ט. 09 973737

פנינת הדר-בהוד השרון
קוטג'ים מפוארים ברחוב הולנדי
5 חדרים+חדר בטחון
5 חדרים+חדר משפחה+מרתף
6 חדרים+חדר משפחה+מרתף+חדר בטחון
רח' הגיבור 1, הוד השרון
האתר פתוח בשבת: 10-14 א'-ה':9-18
ציון לוי קבלנים בע"מ
טל. 09-406108, 09-405965

משרדי תיווך
"אגוד הנדל"ן" שווק רמה"ש "פרסונל נכסים" בן-גוריון 18 הרצליה 09-565381/2
א.א.צ. עסקי נדל"ן והשקעות שד' ביאליק 45 רמת השרון 03-5496767 פקס 03-5404565
No-1 נכסים והשקעות סוקולוב 77 רמ"הש 03-5401174/5 סניף פרדס חנה 06-270270, 372198
מ.ה.ב. תיווך והשקעות רח' אחוזה 76 רעננה מקס: 09-917696 טל: 09-982725
"מונופול" רח' אחוזה 174 רעננה טל: 09-919036
א.א.נכסים מלדין תיווך והנהלת רכוש כפר-סבא 09-973359

מס' חד'	מ"ר	מחיר ב"פ	קומה/מתוך	מעלית	הערות	רחוב	טלפון	קוד
4	127	265,000	6/6	✓	מושקעת + חניה	שי ענגן	09-913878	7779
4	135	190,000	3/3		מרכזית,מרווחת,מושקעת,חניה	בר אילן	052-522888 03-5660122	2867
4	147	230,000	3/5	✓	יד הורים+כ.משפ' ועבודה צחניה	עקיבא!מושקעת בשברץ	09-454044	5612
5	135	240,000	1	✓	+מרפסת שמש,מרכזית	אורי נכסים	09-431450 09-981369	10336
5	140	240,000	1/3		בנין 8 דיירים,מטופחת	מ.ה.ב.	09-982725	6645
5	140	260,000	1/5	✓	בבניה +מרפסת פתוחה	חורי מרדכי מ.ה.ב	09-982725	7530
5	155		2/4	✓	2 מ"ש,מושקעת+תוספות	אוסטרובסקי	09-911515	6640
5	170	270,000	1	✓	מרפסת שמש!מושקעת!חדשה!	מרכז "מונופול"	09-910451,919036	7093
5.5	145	247,000	3	✓	+חניה מושקעת	"בנין ודיור"	09-988892	692
■ 3-3½ חדרים								
3	78	135,000	4		בקרן-היסוד	אורי נכסים	09-431450 09-981369	6768
3.5	90	160,000	1		משופצת מושקעת שקטה!	מרכזית "מונופול"	09-919036	7060
3.5	116	178,000	1		מושקעת! שקטה!	מרכזית "מונופול"	09-919036	7068
3.5	120	178,000	2/3		גדולה,שקטה ומרכזית	"אורי נכסים"	09-981369 ,09-431450	1348

■ רעננה — דירות להשכרה

מס' חד'	מחיר $ חודשי	קומה	על'	תאריך כניסה	הערות	רחוב	טלפון	קוד
■ דירות להשכרה								
3		1	✓	מיידי	מזגן.	באזור השקט	03-5707567	6104
3.5		1	✓	מיידי	חניה+מעלית,מזגן מושקעת א.ק	מיקום מעולה	09-912636	3961
3.5	650	2	✓	1.3.95	מרוהטת ריהוט מלא בבוהכוב	אורי נכסים	09-981360,431450	7454
4		2	✓	מיידי	מעלית+דוד"ש+חניה מקורה+ש"כ	לשנתיים	09-915370	7874
4	550	2		מיידי	600 למשלם מראש,דוד"ש	בר-אילן	09-445824,09-570002	7090
4.5	550	1	✓	מיידית	ע"נ+א.קיר,אורה נהדרה,חשמונאים	אשר	09-912652/מיכאל 03-5400586	8787
■ שותפים לדירה								
1					בקאנטרי 4 חדרים		050-209640 ,09-915381	787

■ רעננה — וילות ובתים למכירה

מס' חד'	מחיר ב"פ	מ"ר בנוי	מ"ר מגרש	הערות	רחוב	טלפון	קוד
■ וילות בתים למכירה							
	349,000			קוטג' סופר במיקום מרכזי ושקט	פינתי אחרי שיפוץ "בנין ודיור"	09-988892	649
	425,000	180	375	פינתית "בנין ודיור"	בסיימים היוקרתי	09-988892	337
5	450,000	280	380	2+ יחידות נפרדות	סור נכסים	09-450537	7380
5		180	240	+חצר, דו-משפחתי	מיקום מעולה-רח' שקט ומרכזי	09-913020	6096
6	419,000	200	260	באזור שקט	ארלוזרוב	03-6429411 03-5233252	6464
6	420,000	170	250	בבניה+מרתף גדול	מיקום מצוין מ.ה.ב	09-982725	7515
6	448,000	180	300	+מרתף כ-60 באיזור הנשיאים	אורי נכסים	09-431450 09-981369	6772
6	460,000	170	221	דו, בן 4 ,מושקע מאוד	רש"י	09-918211	3480
6	460,000	230	260	+מרתף	מ.ה.ב.	09-982725	7572

■ רעננה — וילות ובתים להשכרה

מס' חד'	מחיר $ חודשי	מ"ר בנוי	מ"ר מגרש	תאריך כניסה	הערות	רחוב	טלפון	קוד
■ וילות ובתים להשכרה								
5	600	170	220	מיידי	קוטג'+מזגנים,בבלים,ויד הולדי	מעלה ושקט	09-920279,920858	7126
5	1,000			נמיש	לא מרוהט שקט מרכזי	מרכז רעננה	02-413270	618

■ הוד-השרון — דירות למכירה

מס' חד'	מ"ר	מחיר ב"פ	קומה/מתוך	מעלית	הערות	רחוב	טלפון	קוד
■ פנטהאוזים ודירות גג								
4	140		5/6	✓	+1 גג, סמוארת ושקטה	בצד המערבי	03-9307112 09-467786	6305
■ 4 חדרים ויותר								
5			3/6	✓	מושקע, נוף, פינוי גמיש	רמתיים מרכזי ושקט	09-406543	238
■ 3-3½ חדרים								
3	74	135,000	2/3		מושקעת ומסודרת	בן גוריון	09-656365	418
3.5	116	160,000	1/4		+30 מ"ר מרפסת,מושקעת	הבנים,תיוך"מימון"	09-406453-4	2183

■ הוד-השרון — דירות להשכרה

מס' חד'	מחיר $ חודשי	קומה	על'	תאריך כניסה	הערות	רחוב	טלפון	קוד
■ דירות להשכרה								
3		2	✓	מיידי	רחוב שקט במרכז העיר	גאולה	09-406425 בערב	749
5			✓	מיידי	חניה מקורה מרכזי	חבצלת ע.ע	09-407333.ב 09-918640/1	5461
5	650	1		מיידי	חדשה,מסוארת+מרפסת+מחסן	הדרור,תיווך "מימון"	09-406453/4	1637
■ פנטהאוזים ודירות גג								
4	650	5	✓	מיידי	+חדר על הגג + מעלית	חרצל	03-498130	690

■ הוד-השרון — וילות ובתים למכירה

מס' חד'	מחיר ב"פ	מ"ר בנוי	מ"ר מגרש	הערות	רחוב	טלפון	קוד
■ וילות בתים למכירה							
	380,000	200	500	וילה+ יחידה נפרדת	חוד השרון (גיל-עמל)	09-901951	6129
6	405,000	180	300	+מרתף 42 מ"ר	אורי נכסים	09-431450 09-981369	10344
6		250	700	3 מפלסים, אפשרות למרתף 60 מ"ר	בניית פינוי 8.95	03-6382679	6318

■ הוד-השרון — וילות ובתים להשכרה

מס' חד'	מחיר $ חודשי	מ"ר בנוי	מ"ר מגרש	תאריך כניסה	הערות	רחוב	טלפון	קוד
■ וילות ובתים להשכרה								
3	550	100	1000	מיידי	גינה גדולה והדר		09-441961 ,050-306734	931
5		200		מיידי	דופלקס,מיזוג,מרכזי,מסוארת	ישורון	09-448696	5568
6		200			חדשה מרתף + חניה מיידי	האילנות	050-354975 03-5685268	2572

■ כפר-סבא — דירות למכירה

מס' חד'	מ"ר	מחיר ב"פ	קומה/מתוך	מעלית	הערות	רחוב	טלפון	קוד
■ דירות למכירה								
					5-4-3 חד' ופנטהאוז משודרים	"א.א. נכסים"	09-973359	7490
■ פנטהאוזים ודירות גג								
5	130	220,000	4	✓	בהזדמנות עסקית מיקום שקט	מרכזית בלעדי "א.א.נ"	03-5496767	6145
5.5	280		5/5	✓	מושקעת+חניה מקורה	המייסדים יחיד על הגג	09-971611,675083	6316
6	160		2/3		דופלקס מרפסת גן שקטה	גני-השרון (הקאנטרי)	03-5271034	7101
■ 4 חדרים ויותר								
4			קק	✓	+גן חדשה,מיידי	משה סנה,תיווך "מימון"	09-406453-4	2436
4	115	176,000	1/6	✓	מושקעת ומסודרת	ארלוזרוב	09-971382	606
4	120	172,000		✓	שקטה,חניה,בטון,ש"כ	מיקום מעולה	09-974066,961657	5574

מס' חד'	מ"ר	מחיר ב-$	קומה/מתוך	מעלית	הערות	רחוב	טלפון	קוד
4	130	180,000	2/6	✓	באזור מעלה בניין קטן		09-970476	7369
4	136	160,000	1/4		בלעדי ח.ה.ב	ארלוזרוב	09-982725	6835
5					+מרפסות שמש פינוי מיידי	בכניסה לכ"ס "קרקעות השרון"	09-902276	7328
5		245,000			דופלקס, בנין קטן, שקט, מיידית	+מרפסות גדולות "ק.השרון"	09-902276	6102
5	120	240,000	6/6	✓	דירת גג 3 שרותים	איזור כפר סבא	09-958850	5138
5	130		3/5	✓	חניה מקורה,כ"א צפ/מזגנ'	ויצמן 159/8	09-950077	6841
5	130		2/4	✓	ס/ח ש"כ מושקעת גמיש	מרכזי מחדשה	09-903062	10318
5	144		3/4	✓	דופלקס,חדשה,מיידי	משה סנה,תיווך "מימון"	09-406453-4	2487
5	150		3/5	✓	סופר,יפה במרכז+מרפסת שמש	בלעדי 1-סא לאביבה	03-5401174/5	4849
5	150		3/5	✓	במרכז עקעות+מרפסת שמש	חניה אביבה	03-5491029	7726
5	160	200,000	4/6	✓	מסירה ביתי מושקעת מאוד	רוטשילד "א.א.בכסים" מלדין	09-973369	207
6	170		1/6	✓	2+ מרפסות שמש,פינוי גמיש	במרכז משקעת	09-951646	6317

■ 3-3½ חדרים

מס' חד'	מ"ר	מחיר ב-$	קומה/מתוך	מעלית	הערות	רחוב	טלפון	קוד
3		122,000	1		איזור מעלה זקוקה לשיפוץ	קרקעות השרון	09-902276	7374
3.5		170,000	1/4	✓	מיקום מעלה+מרפסת	רח' סיארבזו-שקט וירוק	09-912816	2161

■ כפר־סבא — דירות להשכרה

■ דירות להשכרה

מס' חד'	מחיר 6 חודשי	קומה	טל'	תאריך כניסה	הערות	רחוב	טלפון	קוד
					6-4-3 צבית ופנטהאוז+דירת גן	"א.א. נכסים"	09-973369	3887
3	450	3	✓	1.3.96	יפה ומסודרת	העמק	09-427136	818
4	550			מיידית	חדשה, כניסה מיידית!!	"קרקעות השרון"	09-902276	6107
4	600	1		מיידי	חדשה, לא מרוהטת	רח' משה דיין	03-5407850	101
5	650			מיידית	חדשה!! כניסה מיידית!!	"קרקעות השרון"	09-902276	6110
5	750	3		מיידי	+מעלית,דופלקס חדש	ברקן	09-406453-4	2381

■ כפר־סבא — וילות ובתים למכירה

■ וילות בתים למכירה

מס' חד'	מחיר ב-$	מ"ר בנוי	מ"ר מגרש	הערות	רחוב	טלפון	קוד
3	95,000	110	500	בצמוד לכ"ס בהזדמנות	"תיווך תרמה"	03-6182588	10442
4		98	400	פינוי תוספות לדתיים	צור-יגאל	052-522088 03-6187855	8450
4	330,000	110	400	בהזדמנות מיקום מעולה ושקט	א.א.צ	03-5496767	8980
5		220	340	קוטג'+מרתף מרווח,גימור גבוה	בכפר סבא	09-951233	8522
6	400,000	190	300	מיקום מצוין	מ.ה.ב	09-982725	6850

■ כפר־סבא — וילות ובתים להשכרה

■ וילות ובתים להשכרה

מס' חד'	מחיר 6 חודשי	מ"ר בנוי	מ"ר מגרש	תאריך כניסה	הערות	רחוב	טלפון	קוד
4		85	382	מיידי	בית פרטי בצור יגאל		04-552011, 09-476556	428
5	600			מיידי	+חצר, מרוהטת, לשנה וחצי	רח' הלל	09-428647	4839
13					מתאים לפועלים למשרד וכו'	ליד הקניון "ק.השרון"	09-902276	7356

אזור השרון הצפוני

■ נתניה — דירות למכירה

■ פנטהאוזים ודירות גג

מס' חד'	מ"ר	מחיר ב-$	קומה/מתוך	מעלית	הערות	רחוב	טלפון	קוד
5					פנטהאוז	משכנות נתניה "משהב"	03-5164631	6926
5	140		3/3	✓	+60 מ"ר מרפסות,מפלס אחד	בגבעת האירוסים	09-509975	7439

■ 4 חדרים ויותר

מס' חד'	מ"ר	מחיר ב-$	קומה/מתוך	מעלית	הערות	רחוב	טלפון	קוד
4			5	✓	דירת גג, קרוב לים	איתמר בן-אבי בית 666633 .ע	09-331073	1002
4					5 חדרים+אפשרות לגינה	משכנות נתניה "משהב"	03-5164631	7028
4		120,000	4/4			לא בשבת	09-627813	1216
4	110		קק		גינה,סינתית,מושקעת חניה	גבעת האירוסים	09-653236	1431

■ 3-3½ חדרים

מס' חד'	מ"ר	מחיר ב-$	קומה/מתוך	מעלית	הערות	רחוב	טלפון	קוד
3					+אפשרות לגינה לדתיים	משכנות נתניה "משהב"	03-5164631	6880

■ 2-2½ חדרים

מס' חד'	מ"ר	מחיר ב-$	קומה/מתוך	מעלית	הערות	רחוב	טלפון	קוד
2	65	105,000	3/4		משופצת+חד"ש+פלדלת	מרכז נתניה	03-5620231 09-642449	2302

■ נתניה — דירות להשכרה

■ דירות להשכרה

מס' חד'	מחיר 6 חודשי	קומה	טל'	תאריך כניסה	הערות	רחוב	טלפון	קוד
2	800	9	✓	מיידי	על הים מרוהטת,בריכה,ת.טניס	ש"ד ניצה+חניה ומחסן	09-493606	6188
3.5		2	✓	מיידי	+מעלית+חניה+ש"כ+מרפסת	גבעת האירוסים	09-550978	6406
4		2	✓	גמיש	חדשה טווח ארוך,חניה	ג.האירוסים	036067823,09356399	686
4		4		מיידי	חדשה+מעלית+חניה+ש"כ	רחוב השבעה	03-5442166	2072
4	420	8			צמוד לדרכת סולו, צופה לים	קרית נורדאו ללא תיווך	09-363233	10458
4	610	1	✓	15/2/95	ריקה כחדשה שנה וחצי	גבעת-האירוסים	09-661783	7311
4.5		2		מיידי	חדשה+ מעלית+ חניה	שד' בנימין	09-666673	287
5	570	7	✓	מיידי	קומה 7/14, 2 מעליות, חדשה	סמילד פולג אפ' שותפות	09-606313	244
5	650	7	✓	מיידי	+מעלית חניה חדשה, נוף לים	בכפולה בלעדי "בלכר"	03-6990798	7086
6	700	2		מיידי	דו פלקס,חדשה	גבעת האירוסים	02-963631	1180

■ פנטהאוזים ודירות גג

מס' חד'	מחיר 6 חודשי	קומה	טל'	תאריך כניסה	הערות	רחוב	טלפון	קוד
4	800	5		מיידי	פנטהאוז+מעלית+חניה	נתניה-ללא תיווך בערב	03-5060423	6146

■ נתניה — וילות ובתים למכירה

■ וילות בתים למכירה

מס' חד'	מחיר ב-$	מ"ר בנוי	מ"ר מגרש	הערות	רחוב	טלפון	קוד
5		150	476	קוטג' חדש מושקע-בכפר יונה א'	+60 מ"ר בקומת עמודים	09-687677	7846
5	345,000	200	250	קוטג' חדש ומפואר+מרתף	ברחוב עמק חפר	09-547739	283
6				קוטג' לדתיים	משכנות נתניה	03-5164631	6970
6		225	250	חדש מרתם קבטני קלאב מיידי	רמת פולג נוף לים בחול	09-356752	7806
8	280,000	175	250	מיידי יפיפיה מושקעת אזור נהדר	נתניה	09-840369	1647

■ נתניה — וילות ובתים להשכרה

■ וילות ובתים להשכרה

מס' חד'	מחיר 6 חודשי	מ"ר בנוי	מ"ר מגרש	תאריך כניסה	הערות	רחוב	טלפון	קוד
3	400	80		מיידי	מרוהטת חלקי	במושב בעמק חפר	09-888770	3818
5	750	150	500	מיידי	קרוב לים+גינה	עין התכלת	08-362482 09-823441	6487
7		100		1.3.95	כניסה נפרדת למרפאה	מושב כפר חיים	09-822412 612587	5871

■ חדרה — דירות למכירה

■ פנטהאוזים ודירות גג

מס' חד'	מ"ר	מחיר ב-$	קומה/מתוך	מעלית	הערות	רחוב	טלפון	קוד
7	400		5/5	✓	מושקעת שטח בנוי 250 מ'	במרכז חדרה בערב-339458	06-337207	7966

■ חדרה — וילות ובתים למכירה

■ וילות בתים למכירה

מס' חד'	מחיר ב-$	מ"ר בנוי	מ"ר מגרש	הערות	רחוב	טלפון	קוד
		185	2000	קוטג' + 20 דונם+ בריכה+ הסכמה	בגבעאל+ בית אריזה	06-350027	6976
3		85	1700	פינוי+חזוי+גינה 050-258876	תלמי אליעזר חדרה	06-270330	1373
6	260,000	185	600	כחדש,מרווח,באזור שקט	ויצמן-נווה חיים	06-333520	663
6		158	280	קוטג' חדש ומושקע	גני אליעזר	06-200945 ,03-5611006	2294
8	320,000	300	600	וילה חדשה ומפוארת	שיכון ניסן	06-345677	5641

מועד סביר לרישום זכויות בטאבו

מאת עו"ד אסתר ורשואר

לפני כשמונה שנים רכשתי דירה בבית משותף. בהתייחס להתחייבות הקבלן לרשום את זכויותיי בטאבו, צוין בהסכם המכר סעיף שתוכנו כדלקמן: "המוכר מתחייב להעביר על שם הרוכש ולרשום על שמו זכות הבעלות בדירה, בלשכת רישום המקרקעין בהתאם להוראות הסכם זה".

בסעיף אחר בהסכם צוין: "הרוכש מצהיר ומאשר כי המוכר הודיע לו כי טרם הסתיימו הליכי הרישום של הבניין כבית משותף, כי אין באפשרותו לקבוע מראש את תאריך ביצוע רישום הבניין כבית משותף. כן מסכים הרוכש כי הרישום של הבניין יתבצע לכשתיווצר האפשרות החוקית לכך".

שאלה:

ממועד חתימת ההסכם עם הקבלן, חלפו כאמור שמונה שנים, ועד היום לא נרשמו זכויותיי בטאבו. שאלתי היא האם לנוכח הסעיפים המעורפלים, לגבי התחייבות הקבלן לרשום את זכויותיי, הנני זכאי לתבוע אותו ולאכוף עליו ביצוע ההסכם?

תשובה:

אין חולק על כך, כי לו בהסכם המכר היה מצוין תאריך מסוים שעד לאותו תאריך מתחייב הקבלן לרשום את זכויותיך בטאבו, מצבך המשפטי היה יותר קל וברור. עם זאת קיים כלל משפטי המתייחס לפרשנות של חוזים הקובע, כי במקום שיש ספק בפרשנותו של חוזה, מפרשים אותו לרעת מנסחו.

לא יעלה על הדעת לטעון, כי כאשר רכשת את דירתך הסכמת לוותר במשך זמן כה ממושך - שמונה שנים - על רישום זכות קניינית בנכס, והסכמת כי במשך שמונה שנים תירשם לטובתך רק הערת אזהרה בטאבו.

לאור הזמן הרב שחלף ממועד ההסכם עד היום, נראה לי כי הקבלן לא יוכל להמשיך ולהסתתר מאחורי הסעיפים המעורפלים הכתובים בחוזה, ועל ידי התערבות של צו של בית משפט תוכל לאכוף עליו רישום זכויותיך בדירה בלשכת רישום המקרקעין, לאחר שירשום הבית המשותף אותו התחייב לרשום.

אסתר ורשואר

מחיר מודעת מילים
לוח מעריב
במדור
דירות למכירה
8 פרסומים (4 ג' + 4 י') 374 ש"ח
4 פרסומים (2 ג' + 2 י') 270 ש"ח

תביעה בגין ליקויי בנייה בתום 7 שנים מהרכישה...

מאת: ד"ר אינג' אברהם בן עזרא

דיירים במעלות, הגישו תביעה נגד חב' שיכון ופיתוח בע"מ, ממנה רכשו דירה, בתום 7 שנים פחות 1 יום ממועד קבלת הדירה.

התביעה נסבה על ליקויי תכנון ובנייה שנתגלו בדירות.

הנתבעת (שו"פ) טענה כי מאחר וחלפו 7 שנים, התביעה התיישנה.

כב' השופטת ד"ר נ. דנון לא קיבלה את טענת הנתבעת, וזיכתה את התובעים בפיצויים עבור הליקויים שנכללו בתביעה, בסכום כולל של 40,000 ש"ח לדירה.

סכום זה לא כלל ריבית - אלא הפרשי הצמדה בלבד - ולהלן נימוק בית המשפט:

"אין זה הוגן כלפי הנתבעת כי תובע, שיכול היה להקדים את הגשת תביעתו, ישן עליה והגישה יום לפני תום תקופת ההתיישנות, מתוך ציפייה כי הנתבעת תשלם לו 8% לשנה ריבית על פסק הדין".

עו"ד אלי גיגי מקרית ביאליק ייצג את הדיירים בתביעה זו.

משרדי תיווך

"אנגלו סכסון"
רח' הרצל 41 זכרון יעקב
06-399085, 06-397694

■ פרדס־חנה — וילות ובתים למכירה

מס' חד'	מחיר ב-$	מ"ר בנוי	מ"ר מגרש	הערות	רחוב	טלפון	קוד
3	137,000	100	530	בהזדמנות!!	איזור השקט	06-270270 06-372198	7836
3	187,000	110	760	הרבה השקעות!!	כרכור הותיקה	06-270270 372198 NO-1	1012

■ קיסריה — וילות ובתים למכירה

מס' חד'	מחיר ב-$	מ"ר בנוי	מ"ר מגרש	הערות	רחוב	טלפון	קוד
4		120	220	ליד הים והקאנטרי ללא תיווכים	ב.18 6744318 ליזל-משרד 245	03-6669321-245	6011
6	650,000	200		קו ראשון לים, מול האקוודוקט	ליבנה שכונה 3	06-281126	643
7	880,000	300	1400	בית חדש!! מראה לים	קיסריה	050-231725 06-640994	6864

■ זכרון־יעקב — דירות למכירה

■ 3-3½ חדרים

מס' חד'	מ"ר	מחיר ב-$	קומה/מתוך	מעלית	הערות	רחוב	טלפון	קוד
3	74	86,000	3/3		נוף לים+אפשרות לתוספת בניה	בדרך שרה	06-396601 050-301619	415

■ זכרון־יעקב — דירות להשכרה

■ דירות להשכרה

מס' חד'	מחיר 6 חודשי	קומה	טל'	תאריך כניסה	הערות	רחוב	טלפון	קוד
2	500	2	✓	מיידי	נוף,מרתף,בריכה,מלון דירות	חוות הברון	06-640964	1008
3	400	קק	✓	מיידי	חניה + נוף מרהיב!!	גבעת עדן-זכרון יעקב	06-397842	6794

■ זכרון־יעקב — וילות ובתים למכירה

■ וילות בתים למכירה

מס' חד'	מחיר ב-$	מ"ר בנוי	מ"ר מגרש	הערות	רחוב	טלפון	קוד
	280,000			בית+ חצי דונם	בזכרון יעקב במרכז המושבה	06-397722	242
2	85,000	32	500	כולל מחסן,בית מסודר	נווה שרת	06-398063	213
4	500,000	200	500	וילה-נוף לים "אנגלו-סכסון"	זכרון-יעקב	06-399085,06-397694	6070
5	240,000	130	250	יפיפיה חדש	חתומר בערב	04-728679	630
5	280,000	160	384	קוטג' בנווה-הברון	"אנגלו-סכסון" ז.יעקב	06-397694,399085	6030
6	260,000	214	276	חב' בריקהאוס בע"מ,מיקי	הכובשים	050-277510, 03-5620229	7062
6	290,000	180	380	בית פרטי מרווח נוף לים	זכרון-יעקב במרכז המושבה	06-997325	662
6	410,000	230	435	יפיפיה,חדשה נוף לים טאבו	זכרון יעקב	06-390464	6654
8	270,000	220	600	בית הכולל 2 דירות, בז.יעקב	"אנגלו-סכסון" ז.יעקב	06-399085,397694	6612

■ זכרון־יעקב — וילות ובתים להשכרה

■ וילות ובתים להשכרה

מס' חד'	מחיר 6 חודשי	מ"ר בנוי	מ"ר מגרש	תאריך כניסה	הערות	רחוב	טלפון	קוד
5		165	360	מיידי	קוטג' חדש מושקע גינה מטופחת	נ.הברון סביבה ירוקה לים	06-397323	6769

חולון/בת־ים

■ כללי — דירות למכירה

■ פנטהאוזים ודירות גג

מס' חד'	מ"ר	מחיר ב-$	קומה/מתוך	מעלית	הערות	רחוב	טלפון	קוד
4.5	120	239,000	4/4	✓	מפוארת, בבנין חדש	שנקר 43	03-5554138	6444

■ חולון — דירות למכירה

■ דירות למכירה

מס' חד'	מ"ר	מחיר ב-$	קומה/מתוך	מעלית	הערות	רחוב	טלפון	קוד
4			4/4		3 כיווני אויר + חניה מקורה	הנריאטה סולד	03-5626043	442

■ פנטהאוזים ודירות גג

מס' חד'	מ"ר	מחיר ב-$	קומה/מתוך	מעלית	הערות	רחוב	טלפון	קוד
4			6/6	✓	+חדר על הגג+ ש"כ מושקע	קרית שרת התחדשה+חניה	03-5569032	446
4	100		6/6	✓	+גג ש"כ. כ.מיידית בהזדמנות	נאות רחל	03-5044888 ,03-5046713	3616
4	126	250,000	6/6	✓	125 מ' גג,מיחזות,חניה מקורה	נאות רחל-סינתית לא בשבת	03-5059018	4442
4	145				פינוי מיידי,מושקע+½ על הגג	נווה רמז+שרותים	03-5494010	1380
5	260		6/6	✓	פינוי, פינוי גמיש	נוה רמז	03-5617442 ב. 03-554039	987
5.5	212		7/7	✓	מושקע מסודר נוף+ חניה,ש+3	קיבוץ גלויות-אלופי צה"ל	03-506868	641
6	130		3/3		+גג משופצת מרווחת	אילת	03-5061725	6496
8	300	420,000	7/7	✓	מושקע ומפואר+בריכה+סאונה	ק.בן-גוריון משעה 20:00	03-5523748	3376

■ 4 חדרים ויותר

מס' חד'	מ"ר	מחיר ב-$	קומה/מתוך	מעלית	הערות	רחוב	טלפון	קוד
4	100	170,000	2/3		מושקעת מרווחת יפיפיה	במרכז השקט	03-5045405	818
4	100	210,000	5/5	✓	+חדר על הגג+תוספת	חולון הסוראי+חניה	03-5053655	8637
4	110		6/8	✓	שרותים כפולים,שקטה,מסודרת	ק. בן-גוריון	03-5611331	6684
4	110	205,000	3/6	✓	מרווחת+חניה,ש"כ,נוף	קרית שרת החדשה	03-5587492	2202
4	117		3/3		ש"כ חניה מכוונת 6 דיירים	מרכז חולון	03-5059222	8946
4	120		2/3		+פינת אוכל+ש"כ+חניה מקורה	מקום שקט	03-5039352	3905
4.5	127		1/4	✓	חדשה, מושקעת, פינוי 9/95	קרית בן גוריון	03-5532715	3303
5			1/4	✓	מרווחת מאוד+ שירותים כפולים	רח' קרית שמונה	03-5563852	10290
5	120	220,000	1/2		ע"ע מושקעת+2 מד+3 שירותים	אפעל (שיכון ותיקים)	03-5053042	3006
5	140		5/9	✓	פ.משפחה,מושקע,פ.גמיש/מידי	קרית בן-גוריון רח' שקט	03-5511926	10444
5	148		6/9	✓	מושקעת+בקוד,ריצוף מיוחד	משה דיין 30-קרית בן גוריון	03-5524645	3121

■ 3-3½ חדרים

מס' חד'	מ"ר	מחיר ב-$	קומה/מתוך	מעלית	הערות	רחוב	טלפון	קוד
3					משופצת + מזגן	מקוה-ישראל	03-5043924	918
3			3/6	✓	חזית, מעלה, שקט	קיבוץ גלויות	03-5583086	7163
3	74	140,000	3/8	✓	מטבח משופר, מזגן+ פלדלת	ק. שרת שכונה ב:5565533 ע:5585320	03-5585320	6530
3	80	145,000	4/4		פינוי גמיש מיוחד כדאי לראות	פרוג 3 במרכז השקט	03-5569125	815
3	84		6/9	✓	מיידי קרית בן גוריון 204048		03-5513289	3417
3	84	130,000	3/3		+מרפסות סינוני במרכז	הגליל "תיווך השרון"	03-5045791	671
3	85		6/6	✓	מיקום מעולה חזיתית לגינה	כשרים סובים קורשי קהיר	03-5035748	7064
3.5	74	117,000	2/2		4 דיירים,מיידי אפשרות להרחבה	רבי-עקיבא,	03-5502605	7284
3.5	96	165,000	6/7	✓	מרווחת	ביאליק הופיין 050-306520	03-5010694	6213
3.5	97	170,000	2/6	✓	ש"כ + חניה מסודרת	קרית שמאה	03-506969	968

■ חולון — דירות להשכרה

■ דירות להשכרה

מס' חד'	מחיר 6 חודשי	קומה	טל'	תאריך כניסה	הערות	רחוב	טלפון	קוד
2	450	2	✓	1/3/95	מרוהטת	במרכז	03-500671	7836
3		קק	✓	מיידי	חדרים גדולים	מעולים פינת הסתדרות	03-5543459	3165
3	575	2	✓	מיידי	ע"ע,מרוהטת חלקית+חניה	מרכזי שקט	03-5562146.ע	385

■ חולון — וילות ובתים למכירה

■ וילות בתים למכירה

מס' חד'	מחיר ב-$	מ"ר בנוי	מ"ר מגרש	הערות	רחוב	טלפון	קוד
		300	375	קוטג' מושלם 6 שכ"פ מושקע מאוד	חולון, פינוי גמיש	03-5561642	2626
3.5				משופצת מסבה חדש חניה+חצר	תל-גיבורים	03-5054802	1040
6			300	קוטג'+חצר מושקע	באזור שקט לא בשבת	03-5060172	216
6	380,000	200	350	+מרתף אפשרות לבניה בקומה 2		03-5595267 050-266770	500

■ בת־ים — דירות למכירה

■ פנטהאוזים ודירות גג

מס' חד'	מ"ר	מחיר ב-$	קומה/מתוך	מעלית	הערות	רחוב	טלפון	קוד
3		190,000		✓	כחדשה, גדולה, חניה	אפשרות לבניה	03-5592628 5529292	1311

■ 4 חדרים ויותר

מס' חד'	מ"ר	מחיר ב-$	קומה/מתוך	מעלית	הערות	רחוב	טלפון	קוד
4		170,000	2/6	✓	ערבי לנזוק הים, מושקעת		03-5520370	861
4	90	158,000	6/7	✓	פינוי אחד	רמת הנשיא,ארד	03-5510292	3166

מס' חד'	מ"ר	מחיר ב-$	קומה/מתוך	מעלית	הערות	רחוב	טלפון	קוד
4	120	230,000			דופלקס,ג.בפרדת,מפואר,גמיש	גורדון	03-5520124,2,03-5529296.ע	676
4.5	140		3	✓	+ גג משוקעת ושמורה	הרשת	03-5062653	10273

■ 3-3½ חדרים

מס' חד'	מ"ר	מחיר ב-$	קומה/מתוך	מעלית	הערות	רחוב	טלפון	קוד
3			3/4		מרפסת פינוי מיידי דוריש	נוסיבוביים	03-5512317	487
3		116,000	2		חזית,בהזדמנות	בבלפורנו "אמיס" מלדין	03-5072299	7260
3		133,000	4	✓		הרב לוי "אמיס" מלדין	03-5072289	7271
3	76	117,000	1/4		+חצי,חזית,מושקעת,+תוספת	גבול בת-ים-שקט.	03-5082097	763
3.5			3/4		+פינת אוכל,מרווחת,חזית	בלפור 97	03-5081876	7686
3.5	86		6/8	✓	ש"כ מזגן +נוף	הרב-מימון	03-5514486	3838

■ 2-2½ חדרים

מס' חד'	מ"ר	מחיר ב-$	קומה/מתוך	מעלית	הערות	רחוב	טלפון	קוד
2			3/3		קרוב לים,עורפית	ארלוזרוב	03-9646102	1086
2.5	70	130,000	3/4		מושקעת נוף מרהיב מרווחת	גבעתי חזית לנן	03-5524101	604
2.5	74	120,000	3/4		מסודרת חזית פינוי שנה	בן צוין ישראל	03-5531061	1220

■ בת־ים — דירות להשכרה

■ דירות להשכרה

מס' חד'	מחיר 6 חודשי	קומה	טל'	תאריך כניסה	הערות	רחוב	טלפון	קוד
2	500	5	✓	1.3.95	מחהט+בריכה+שמירה 03-6232878	קולוני-ביץ' 6	03-235667/8	7771
4					כחידה אחת,בנין חדש	אנגלו סכסון	03-5073334	5181

■ אזור — וילות ובתים למכירה

■ וילות בתים למכירה

מס' חד'	מחיר ב-$	מ"ר בנוי	מ"ר מגרש	הערות	רחוב	טלפון	קוד
7				קוטג' מפואר בבניה	רחוב הולדי	03-5076270	6963

ראשון לציון

■ דירות למכירה

■ פנטהאוזים ודירות גג

מס' חד'	מ"ר	מחיר ב-$	קומה/מתוך	מעלית	הערות	רחוב	טלפון	קוד
		390,000	6/6	✓	יחיד על הגג,יפיפיה,מושקעת	מיקום מעולה,נוף מהמם	050-218480	4686
4	100		8/8	✓	+גג,מסודרת אפשרות בניה	בן-גוריון- שקט	03-5360096 03-6131282	6138
5	126	320,000	3/3	✓	+גג מחסן חניה ונוף	קרית-ראשון	03-9619628,03-5764093	2303

■ 4 חדרים ויותר

מס' חד'	מ"ר	מחיר ב-$	קומה/מתוך	מעלית	הערות	רחוב	טלפון	קוד
4			2/8	✓	חזית ש"כ מסודרת+חניה	קרית ראשון	03-9617869	4819
4	90		2/7	✓	חניה מקורה, שרותים כפולים	הרצל 110	03-9677637	6706
4	100		3/4	✓	מטבח חדש,מזגן,דו"ש	רח' אברבנל	03-9662047	300
4	100		2	✓	חניה מושקעת פנוי גמיש	במערב	03-9699411	1353
4	100	186,000	3/4	✓	חניה בטבו, ח"א+מזגן מסוגל	שכונת אברמוביץ	03-9663114	10219
4	109	178,000	2/4	✓	חזית,מושקעת+מטבח אמריקאי	מערב ראשון	03-5280426,5709129	5241
4	107	167,000	6/8	✓	+חניה+מזגנים, מושקעת+ש"כ	אברבנאל, חזית	03-9664463	6963
4	108		4/8	✓	ש"כ+נוף+3 כיווני אויר	קרית ראשון	03-9612628	6839
4	110		3/8	✓	מסודרת ויפה	אברבנאל	03-9644401	6806
4	110	185,000	7/8	✓	חזית+ חניה מקורה+ ש"כ+ נוף	במערב-מיקום מעולה	03-9671993	6965
4	115		2/8	✓	חדשה לגמרי! 3 כ"א+חניה	מרויקס קני-במערב	09-451846	3215
4	117		1/7	✓	+אפש' ל-½ חדר,מיוחד,ממוזג	סאבלו אפסנול-צנחנים 6	03-9621940	6321
4	117	173,000	1/8	✓	חזית חניה ש"כ מסוגננת	קרית ראשון רוד הנרקיס	03-9613429	6813
4	120		3/8	✓	מרווחת+שרותים כפולים+חניה		08-553161 03-6917139/0	1124
4	120	185,000	2/6	✓	מזגן מפוצל, ארונות קיר+ חניה	שכ' אברמוביץ	03-9669174	6780
4	127		6/7	✓	מיוחדת+חניה מקורה+טאבו	אברמוביץ-שמריהו לוין	03-9671796	281
4.5	120	166,000	6/8	✓	חזית+חניה מקורה מושקע גמיש	גני אסתר רח' פועל	03-9673171	10431
4.5	120	160,000	7/8	✓	ש"כ,דו מפלסית, 2 חניות וטאבו	רח' פועל - חזית.	03-9663358	3207
5			2/4	✓	חדש+חניה+מרפסת שמש מיידי	קרית גנים	03-229005	10438
5	120		3/4		מושקעת מרווחת חניה מקורה	מבצע קדש במערב	03-9646375	6937
5	120	169,000	6/9	✓	נוף מטבח+מקלחת ענקי 2 איק	גני אסתר ראובן ובת שבע 3	02-535063	196
5	120	220,000		✓	דופלקס, קומה 4+ ד מושקע	בריון יוקרתי כדאי לראות !	03-9673049	103
5	120	248,000	6/7	✓	חדשה, 3 כ"א, למסירה מיידית	קרית גנים	03-9670986 050-242624	185
5	145	253,000	6/6	✓	משוקעת מיוחדת מרפסת שמש	ק.ראשון	03-9663826 050-276632	878
6			2/4		דופלקס מפוארת	במרכז,יהודה לב	03-9670097	4779
6	140		4/8	✓	משוקעת חניה ש"כ+חדר ארונות	גני אסתר	03-9664673	7071

■ 3-3½ חדרים

מס' חד'	מ"ר	מחיר ב-$	קומה/מתוך	מעלית	הערות	רחוב	טלפון	קוד
3			6/8	✓	כחדשה+מזגן	קרית ראשון	03-9612920 050-281787	873
3	78		1/9	✓	מיוחדת +חניה, ריהוט חלקי	קרית גנים	03-9612739	2277
3	78		6/8	✓	כחדשה+ חניה פינוי גמיש !	קרית ראשון	03-9617863	10496
3	78	142,000	1/6	✓	מושקעת מטבח+מזגן חזית	קרית ראשון-דרום מזרח	03-9616033	3491
3	79	138,000			טאבו+2 חדרי ארונות+חניה	קרית ראשון לא בשבת	03-9614533	4880
3	80		3/3	✓	+גג +ש"כ חניה משוקע	קרית גנים	03-9624036	8986
3	84		1/4		חזית,3 מרפסות,חניה,שקטה:	שכ' אברמוביץ לא בשבת	03-9382656	2930
3	86	134,000	2/4		משקע מאוד מרוח+פינת אוכל	חיל התותחנים 15 גני יהודית	03-9620652	191
3	90		4/4		במערב גדולה מסודרת חזית		03-9671219	1418
3	90		3/3	✓	חדשה ש"כ מרפסת שמש+חניה	קרית ראשון-3 כ"א	03-9622203	7342
3	90		4/8	✓	+½ + חניה + לובי מושקעת !	קרית ראשון	03-9612476	7063
3.5	80	140,000	6/8	✓	ש"כ מסודרת נוף לגינה	חקישון לא בשבת	03-9656718	10233
3.5	85	148,000	3/8	✓	חזית חניה ומרווחת	במורד העברי 03-6650068	03-9432743	220

■ דירות להשכרה

■ דירות להשכרה

מס' חד'	מחיר 6 חודשי	קומה	טל'	תאריך כניסה	הערות	רחוב	טלפון	קוד
3.5		1		מיידי	ע"ע, להתקשר בחול	קרלנטר-אברמוביץ	03-6198286	2306
4		5			+חדר שינה,שירותים כפולים	ראשל"צ	03-5582621	4950
5.5		4	✓	מיידי	מעלית +חניה	וולפסון	03-9633428 09-984923	7217

■ וילות ובתים למכירה

■ וילות בתים למכירה

מס' חד'	מחיר ב-$	מ"ר בנוי	מ"ר מגרש	הערות	רחוב	טלפון	קוד
5			400	קוטג'+יחידה נפרדת,מושקעים	נשיכון המזרח	03-9691578	4662
5		190	260	החלפה בדירה קטנה/מגרש	נווה-ים, סגנון כפרי	03-9622910	441
5		170	260	קוטג' חדש ומפואר במערב היוקרתי	שלום עליכם לא בשבת	050-207520	3216
6	440,000	300	260	קוטג' מפואר ומיוחד לדרישים בלבד	נווה ים	03-9622938 9611754	6103
7	460,000	180	260	קוטג' דו משפחתי+ יח' נפרדת	במערב השקט	03-9668687	6131

אזור הדרום

■ כללי — וילות ובתים למכירה

מס' חד'	מחיר ב-$	מ"ר בנוי	מ"ר מגרש	הערות	רחוב	טלפון	קוד
		170	500	וילה, במקום יוקרתי	גדרה	08-591497	5815
		200	375	ספסרת + מף בהזדמנות!	גן יבנה ליד אשדוד	08-574569 573122	7618
		265	560	ספסרת, חדשה, כולל מרפסת וטרדף	גן-יבנה, במחיר מציאה!!	08-573356	8043
	260,000	270	460	קוטג' דו משפחתי+ מרתף	בגן יבנה + מרפסת	08-573661	665

■ נס־ציונה — דירות למכירה

■ 4 חדרים ויותר

מס' חד'	מ"ר	מחיר ב-$	קומה/מתוך	מעלית	הערות	רחוב	טלפון	קוד
4	90		6/8	✓		השריון	08-324716 ,08-402614	6363
4	110		4/8	✓	מסודרת,מחסן,פינוי שנה	נס-ציונה בערב	08-409053	1233
4	110	185,000	2/8	✓	+ מחסן + חניה + בריכת שחיה	נווה-נוף	08-403967	6163
4	140			✓	חדשה, מיידי, יוקרתי	מרכזי, השריון	08-402725	6637

תיקונים בתקופת הבדק

רוכש יאבד את זכותו לפיצוי כספי כלשהו עבור תיקונים מאת הקבלן רק כשיש אמירה מפורשת וברורה על כך בגוף החוזה.

מאת עו"ד אסתר ורשואר

לא אחת נקבע על ידי בית המשפט, כי ביחסים שבין רוכש דירה לחברה קבלנית בונה, נהוג בדרך כלל להטיל על החברה הקבלנית אחריות לביצוע תיקונים של פגמים וליקויים המתגלים, במשך תקופת ברק קצובה, לאחר תום הבניה.

השיגרה המקובלת היא, שהרוכש חייב להודיע לחברה הקבלנית על הצורך בביצוע התיקונים תוך מתן הזדמנות נאותה לקבלן לבצעם.

עוד נקבע על ידי בית המשפט, כי הרוכש - מזמין העבודה יאבד את זכותו לקבל סכום כספי כלשהו עבור תיקונים מאת הקבלן, רק כשיש אמירה מפורשת וברורה בהסכם המכר המחייב את הרוכש לתת הזדמנות לחברה הקבלנית לבצע את התיקונים בעצמו.

במקרה שנידון בפני בית המשפט, נקבע כי הדרך בה הלך הרוכש לפיה ביצע כל מה שנראה לו כטעון תיקון ללא ידיעת החברה הקבלנית וללא רשום מדוייק ושוטף, אינה מתיישבת עם תום לב, ולא יתכן לכנות דרך זו כדרך מקובלת.

במקרים בהם אין בחוזה המכר הוראות ברורות לעניין סוג התיקונים שיש לבצע, חלות ההוראות הכלליות הקבועות בחוק החוזים חלק כללי תשל"ג – 1973, לרבות הוראת סעיף 39 לחוק בדבר חובת קיום חיובים ושימוש בזכויות הנובעות מחוזה, בדרך מקובלת ובתום לב.

בפסקי הדין השונים העוסקים בסוגיה זו, נקבעו קריטריונים מינימליים המוצבים בפני הרוכש, על מנת שיראה כמי שפעל בתום לב ובדרך מקובלת במקרים שבהם נדרשו תיקונים בלתי שיגרתיים, ואשר עלותם היתה יקרה יחסית ואלו הם:

1. מסירת הודעה לחברה הקבלנית, כי נתגלה צורך בתיקון פגמים בהיקף גדול מעבר לתיקונים שגרתיים שוטפים.
2. מתן הזדמנות לחברה הקבלנית להביע דעתה, בדבר הצורך בביצוע תיקונים גדולים ובדבר אופן ביצועם.
3. ניהול יומן תיקונים, תוך רשום מדויק של כל הוצאות התיקונים באופן המאפשר ביקורת על ידי החברה הקבלנית על הוצאות שמציאים והכסוו של דבר מתכוונים לחייב את השכונה.

עוד נקבע על ידי בית המשפט, כי כאשר נציג הקבלן לא נמצא באתר הבניה חייב הרוכש למסור לו בכתב, בדואר רשום על הליקויים שנתגלו בעבודתו ועל כוונתו של הרוכש לבצע תיקונים באמצעות בעלי מקצוע אחרים.

אסתר ורשואר, עו"ד

מחיר מודעת מילים
לוח מעריב
במדור דירות למכירה
8 פרסומים (4 ג' + 4 י') 374 ש"ח
4 פרסומים (2 ג' + 2 י') 270 ש"ח

פיצויים מוסכמים משוערכים האמנם?

מאת עו"ד אסתר ורשואר

בהסכם מכר של דירה, הוסכם בין המוכר לקונים כדלקמן:

1. המוכר התחייב לבנות את הדירה ולמסור את החזקה בה לקונים עד לתאריך מסויים.
2. המוכר התחייב לרשום את הדירה בלשכת רישום המקרקעין תוך 11 חודשים מיום מסירת הדירה לקונים.
3. תמורת הדירה התחייבו הקונים לשלם למוכר סכום כולל של 157,000 $ (מאה חמישים ושבע אלף דולר ארה"ב).

במעמד חתימת ההסכם שולם סכום מסויים, סכומים נוספים שולמו לפי השלבים השונים של ביצוע העבודות והיתרה כ-10% תשלומים. לא צויין בהסכם כי הסכומים נושאים הפרשי הצמדה וריבית.

כן נכתב בגוף החוזה כי "במקרה של פיגור על ידי המוכר בהשלמת בניית הדירה, יהיו זכאים הקונים לפיצויים בסך 1,500 ש"ח עבור כל חודש של פיגור"......

משלא קיבלו הקונים את החזקה והבעלות בדירה, הם הגישו תביעה לבית המשפט, שבה עתרו לחייב את המוכר - המפר להעביר להם את החזקה והבעלות, וכן לשלם סכום הפיצויים המוסכמים בגובה 1,500 ש"ח לחודש, עד לביצוע מלא וסופי של הוראות ההסכם על ידי המוכר.

במהלך בירור המשפט ולאחר הליכים, נמסרה הדירה לקונים ונרשמה על שמם בלשכת רישום המקרקעין, ונותרו רק התביעות הכספיות.

בית המשפט המחוזי פסק לקונים הפיצוי המוסכם בעד 49 חודשים אך הוא נמנע מלהצמיד את הסכום ופסק אותו נומינלית.

על קביעה זו וקביעות נוספות הוגש ערעור לבית המשפט העליון.

בית המשפט העליון לא שינה את פסק הדין שנתן בית המשפט המחוזי, ולעניין הפיצויים המוסכמים קבע, כי בצדק לא נקבע כי על המוכר לשלם לקונים פיצויים מוסכמים משוערכים צמודים למדד, וזאת כאשר במקרה ספציפי זה, עקב התשהייה, בבניית הדירה ובמסירתה, שילמו למוכר את שמגיע לו בערכים נומינאלים וזמן רב לאחר המועד שנועד מלכתחילה לתשלום, ככך נהנו כבר למעלה בשלושים אחוז ממחיר הדירה.

■ נס־ציונה — וילות ובתים למכירה

■ וילות בתים למכירה

מס' חד'	מחיר ב-$	מ"ר בנוי	מ"ר מגרש	הערות	רחוב	טלפון	קוד
6		250	560	דו-קומתי 3 מרפסות+ פינת שמש	+ מחסן, פינוי גמיש	08-401324	118

■ רחובות — דירות למכירה

■ דירות למכירה

מס' חד'	מ"ר	מחיר ב-$	קומה/מתוך	מעלית	הערות	רחוב	טלפון	קוד
4					5 חדרים לדתיים	רחובות	03-5164631 08-451638	6981

■ פנטהאוזים ודירות גג

מס' חד'	מ"ר	מחיר ב-$	קומה/מתוך	מעלית	הערות	רחוב	טלפון	קוד
5	185		4/5	✓	דו פלקס,בהזדמנות !!!	מיקום מעולה בצפון העיר	08-473898	281
6		285,000	4/5	✓		רח' יעקב	08-464641	2880

■ 4 חדרים ויותר

מס' חד'	מ"ר	מחיר ב-$	קומה/מתוך	מעלית	הערות	רחוב	טלפון	קוד
4	94	110,000	2/3		חדשה + אופציית בניה בגג	בני-עיש בערב	08-461036 08-462068	88
4	110	175,000	4/4	✓	מזגן מרכזי,חניה מטופחת	מילר	08-473817 ,08-362760	6730
4	116	180,000	4/4	✓	מושקעת+חניה חובה לראות!!	אזור יערה ליד רמז	08-463731	4485
4	120	170,000	1/4	✓	ע"ע, מזגן מפוצל, ש"כ	מילר	08-476444	836
4	150		1/2		+חדר על הגג,מרפסת גדולה	משופץ כחדש,אזור דתי בחול	08-450275	7215

■ 3-3½ חדרים

מס' חד'	מ"ר	מחיר ב-$	קומה/מתוך	מעלית	הערות	רחוב	טלפון	קוד
3	80	125,000	6/6	✓	מושקעת,מסודרת,פינוי במבכר	רח' האמהות	08-454677	1316

■ רחובות — דירות להשכרה

■ דירות להשכרה

מס' חד'	מחיר 6 חודשי	קומה	טל'	תאריך כניסה	הערות	רחוב	טלפון	קוד
6	600	2	✓	מיידי	מחיר גמיש	פנסקר (גבול כמכון)	08-602424	1307

■ יבנה — וילות ובתים למכירה

■ וילות בתים למכירה

מס' חד'	מחיר ב-$	מ"ר בנוי	מ"ר מגרש	הערות	רחוב	טלפון	קוד
		500		3 מפלסים ל'כנוסי נכסים'	בן יבנה	03-6042039 03-6918388	6433
6		120	240	סוף כיתוני+מיזוג+אחנות+גינה	מסוסה+עלית גג,מושקע	08-430702	10738
6	195,000	118	170	סוף קיוצר מושקע מיזוג גינה	יבנה-שכ' רמות בן צבי	08-430662	6082
6	235,000	150	470	שטח פרטי, אזור טוב	גן-יבנה	08-574019	1087
6	240,000	150	250	3 שרותים, מושקעת, יפהפיה	הקוקוס 6	08-437710	5147
6	220,000	200	500	וילה, דו משפחתי, פינוי גמיש	אזור טוב	08-435035	6226
8	350,000	300	503	+ מעספת 70+מרפסת 100+גינה	נווה-אילן, יבנה	08-435337	10210

■ רמלה — וילות ובתים למכירה

מס' חד'	מחיר ב-$	מ"ר בנוי	מ"ר מגרש	הערות	רחוב	טלפון	קוד
6	325,000	220	450	מיידי יפהפיה חדשה	בבית-השמונאי	03-6462860 03-6816741	182

■ אשדוד — וילות ובתים למכירה

מס' חד'	מחיר ב-$	מ"ר בנוי	מ"ר מגרש	הערות	רחוב	טלפון	קוד
6	220,000	190	500	יפה ומסודרת,דו משפחתי	בערב	08-668699	6316

אזור באר־שבע והדרום

■ באר־שבע — דירות למכירה

■ 4 חדרים ויותר

מס' חד'	מ"ר	מחיר ב-$	קומה/מתוך	מעלית	הערות	רחוב	טלפון	קוד
4.5	96		2/2		מושקע,3 כ"א,מרפסת בגג וגינה	חדש עצבי-ליד האוניברסיטה	07-236164	380

■ 3-3½ חדרים

מס' חד'	מ"ר	מחיר ב-$	קומה/מתוך	מעלית	הערות	רחוב	טלפון	קוד
3	71	43,000	3		משופץ,להשקעה,עקב נסיעה	נווה אשכול-שדרות	04-6647687	4368

■ באר־שבע — וילות ובתים למכירה

■ וילות בתים למכירה

מס' חד'	מחיר ב-$	מ"ר בנוי	מ"ר מגרש	הערות	רחוב	טלפון	קוד
		250	חנם	דו מפלסי, וילה מהממת	בעוד עבודה 03-6620246	בית:03-499617	7462
3	69,000	60	120	ליד האוניברסיטה + מחסן		07-494724 ,03-6641876	649
3	86,000			דו משפחתי+גינה	ליד אוניברסיטת באר-שבע	03-5234986	5670
4		160	690	בהזדמנות,בסיס בנוי+אופציה	במיתר, שוב כפרי ע"י עומר	03-6415487	6181
6		180	600	מסודר בנוי מפואר	שכ' רמות-הר ריסון 30	07-494196	4682

■ אילת — דירות למכירה

■ 4 חדרים ויותר

מס' חד'	מ"ר	מחיר ב-$	קומה/מתוך	מעלית	הערות	רחוב	טלפון	קוד
4	100	185,000	4/8	✓	מצויינת להשקעה+נוף לים	מערב 6	08-610904	3182

■ 3-3½ חדרים

מס' חד'	מ"ר	מחיר ב-$	קומה/מתוך	מעלית	הערות	רחוב	טלפון	קוד
3	98	167,000	6/8	✓	יפיפיה ונוף לים	מערב שבע	07-659372 050-330083	2287

■ אילת — דירות להשכרה

■ דירות להשכרה

מס' חד'	מחיר 6 חודשי	קומה	טל'	תאריך כניסה	הערות	רחוב	טלפון	קוד
4		6		2.95	מרוהטת נוף למפרץ מרשימה	מערב 8	03-6042352	6033

■ אילת — וילות ובתים למכירה

■ וילות בתים למכירה

מס' חד'	מחיר ב-$	מ"ר בנוי	מ"ר מגרש	הערות	רחוב	טלפון	קוד
5.5		170		קוטג' מושקע ויפה מיקום מרכזי	באילת בשכ' בני ביתך	07-374244	1381
6	240,000	180		קוטג',נוף לים,ללא תיווך	שכונת גנים	03-6059016,07-331483	117

אזור חיפה והצפון

■ כללי — דירות למכירה

■ 3-3½ חדרים

מס' חד'	מ"ר	מחיר ב-$	קומה/מתוך	מעלית	הערות	רחוב	טלפון	קוד
3	106	195,000	2/3		38 מ"ר מרפסת+מרפסת+מחסן	מרכז הכרמל	04-332660	1608

■ חיפה — דירות למכירה

■ 4 חדרים ויותר

מס' חד'	מ"ר	מחיר ב-$	קומה/מתוך	מעלית	הערות	רחוב	טלפון	קוד
4					חניה+מחסן+נוף	שיזקין,אחוזה	04-255820 17:00-מ	871

■ חיפה — דירות להשכרה

■ דירות להשכרה

מס' חד'	מחיר 6 חודשי	קומה	טל'	תאריך כניסה	הערות	רחוב	טלפון	קוד
3	450	3	✓	מיידי	מרוהטת נוף אפשרות לקניה	ליד הטכניון לא בשבת	04-384545	6464
5.5		1	✓	מיידי	מעלית,2 חניות,נוף	אחוזה	04-416011:ערב	3148

■ קריות — וילות ובתים למכירה

■ וילות בתים למכירה

מס' חד'	מחיר ב-$	מ"ר בנוי	מ"ר מגרש	הערות	רחוב	טלפון	קוד
1	425,000	300	1350	+ בריכת שחיה (10x5), יוקרתית	קרית ביאליק	04-708076	6006

מס' חד'	מ"ר	מחיר ב$	קומה/מתוך	מעלית	הערות	רחוב	טלפון	קוד
■ 4 חדרים ויותר								
4	107	160,000	4/קק	✓	גינה גדולה, מטבח מפואר	נאות-ים נהריה	04-784114	217
■ 3-3½ חדרים								
3	77	43,000	3	✓	פינת-אוכל + נוף מיידי	צפת	06-970772 לא בשבת	440

מס' חד'	מחיר ב$	מ"ר בנוי	מ"ר מגרש	הערות	רחוב	טלפון	קוד
■ וילות בתים למכירה							
5	240,000	200	750	באוירה כפרית	פוריה עילית	06-762221	981
6	130,000		300	בבניה בפרויקט יחודי+ בריכה	צופה לכנרת ולארבל	09-450357/916879	6966
7	250,000	270	700	וילה מושלמת + יחידת הורים	בכפר-חורדים, כמיה	04-415771,9874217	8061

מס' חד'	מחיר ב$	מ"ר בנוי	מ"ר מגרש	הערות	רחוב	טלפון	קוד
6		170	1000	+ מחסן 18 מ"ר	גבעת אלה	050-388188 09-337960	1011
10	180,000	300	550	חדש פינתי נוף מדהים 03-6346603	גבעת המורה עפולה	03-6361731	8921

מס' חד'	מחיר $ חודשי	קומה	טל'	תאריך כניסה	הערות	רחוב	טלפון	קוד
■ דירות להשכרה								
3		3		מיידי	דירה מתחת $80 ליום	בפריז	03-5253916	2962

מס' חד'	מחיר ב$	מ"ר בנוי	מ"ר מגרש	הערות	רחוב	טלפון	קוד
■ וילות בתים למכירה							
8	250,000	350	2000	בריכה+מגרש טניס"אורלנדו פלורידה"		03-6723711 03-5261699	10283

רכב

■ אאודי

דגם	שנה	סמ"ק	אוט'	מזגן	יד	ק"מ	מחיר	הערות/תוספות	טלפון	קוד
■ אאודי 80										
80	93	1300			3	47,000		במצב טוב	03-378147	2433
CD80	85	1800	✓	✓	1	230,000	מחירון	+תוספות וטסט	09-917126	781
CC	85	1600	✓	✓	2	163,000	מחירון	ח"כ	03-5748801 03-5781628	7103
80	87	1600		✓	1			שמורה+תוספות,לרציניים בלבד!!	03-5408068	5841
102-I	91	1800		✓	2	34,000		אדומה,תוספות,במצב מצוין	04-258060	7784
102I 80	92	1800	✓	✓	1	35,000		ח"כ,ב"מ,ח"ח,מסאלי	03-6487111,050-247268	3390
80	88	1800	✓	✓			מחירון	טסט,שמורה,נעילה מרכזית	03-6738271	833
אאודי 80	89	1800	✓	✓	3	90,000		מכני מעולה בתל 5708802/3 ע.	03-5707358	7216
80E	89	1800		✓	1		מחירון	5 הילוכים, טסט + תוספות	09-347016	7088
80S	91	1800	✓	✓	1			ה"כ,נעילה,בחודשה	03-5618484	7438

■ אוטוביאנקי

דגם	שנה	סמ"ק	אוט'	מזגן	יד	ק"מ	מחיר	הערות/תוספות	טלפון	קוד
A1	80	1100				46,000	מחירון	יבוא אישי+תוס'	03-898308,052-503348	5848
ג'וניור	81							מצב מכני מעולה	050-350140 03-9663448	7930
ג'וניור	82	900						מצב טוב	08-581044 08-592714	7318
ג'וניור	83	903						מהשכרה,מצב מכני טוב בערב	03-5066049	248
[illegible]	83	850			4	143,000	4,800	מצב מכני מצוין	08-264637	3228
פילה	88	1000			3	140,000	14,000	רב-בריח,אזעקה+שלט לא בשבת	08-560181	1128
פילה	88	1000			5	105,000	14,800	מהשכרה+תוספות,מעולה+טסט	03-9343888	3424

■ אוסטין

דגם	שנה	סמ"ק	אוט'	מזגן	יד	ק"מ	מחיר	הערות/תוספות	טלפון	קוד
מונטגו	88	1600			1			חלצות מפונים	02-351829 לא בשבת	1108
מונטגו	88	1600	✓	✓	2	145,000	בהזדמנות	ה"כ ח"ח מעלה מרכזית	08-332544	8186
מונטגו	88	1600		✓	2	97,000		סטיישן ה"כ ח"ח	08-445232	6118
מטרו	83	1300						מכני טוב	04-642882:עבודה 04-247758 בית	4318
מטרו	83	1300			2		6000	ר"ב +מצב טוב	09-958649	6909
מטרו	87	1300			2	100,000		מעולה	050-310409 09-7715278	3484
מיניסטר	75	998						אדומה, בהזדמנות	03-378098	7760

■ אופל

דגם	שנה	סמ"ק	אוט'	מזגן	יד	ק"מ	מחיר	הערות/תוספות	טלפון	קוד
■ אופל אומגה										
סטיישן	88	1800	✓	✓		81,000	33,000	ה"כ,ר"מ+סטריאו מסאלי שמור	03-6738836	8094
■ אופל אסטרה										
GL	92	1400		✓	1	40,000	מחירון	שמורה	03-5011925 בערב	5113
אסטרה	92	1400			1	90,000	מחירון		08-646560 בערב:	7120
■ אופל אסקונה										
16S	88		✓							
ברלינה	83	1300	✓					ה"כ	03-5356074 , 03-5170584	810
אסקונה	84	1600	✓	✓	2			במצב טוב	03-6992412 03-6993765	4188
אסקונה 5	[illegible]			✓	1	165,000	מחירון	5 דלתות צבע זהב	03-5404245	310
			✓		2		מחירון	ח"ח,מזגן,91,שמורה	07-490139,07-884517	271
■ אופל קדט										
קדט	82		✓		2	90,000		פרטי כחדשה שמורה	03-7521940/1	4928
קדט	76	1200	✓		4			במצב טוב מאוד	03-5836601	1413
סטיישן	79	1200			3			שמורה	03-6357632,03-6357660	6303
קדט S	82	1300		✓				מצב טוב	03-6614048	5803
קדט	82	1300	✓		3	200,000	13,000	שמורה+טסט	03-6554568:ע 03-9384779:ב	5927
■ אופל קורסה										
קורסה	85	1000						בולחות,שמור היטב! אפשטייף	03-7521940/1	7710
קורסה GSI	94	1400		✓	1			שמורה+תוספות	03-499205 08-352595	2834

■ אינוצ'נטי

דגם	שנה	סמ"ק	אוט'	מזגן	יד	ק"מ	מחיר	הערות/תוספות	טלפון	קוד
אינוצנטי	72	1000			3	100,000		מכני טוב בלי טסט	03-5040376	1849

מבצע
דייהטסו שרייד
1993
ב-31,900 ש"ח
מלאי מוגבל
1000 סמ"ק, גיר רגיל, 5 דלתות, מזגן מקורי
אשראי עד 90% מערך הרכב
פתוח גם במוצ"ש בשעות 19:00-22:00
ת"א 5612332
חיפה 520686
באר שבע 280755
ירושלים 784558
נהריה 04-9929252
טבריה 06-720864
Budget

מימון רכב

שרביט
ליסינג ואשראי לכל סוגי הרכב
פרטי מסחרי ומשאיות
בתנאים מיוחדים ובמסלול אישי
★ GMC ואנדורה דיזל '95
+ טרנזיטים דיזל '95 - מיידית!!
★ ייעוץ מקצועי ואמין בבחירת סוג הרכב
טל': 03-5624142

חלקי חילוף

ליסינג או הלוואות מיידיות
למשאיות, מסחריות, רכבים,
טרקטורים וציוד חקלאי
עסקאות ליסינג גם על קיימים משנת 1994
03-5755856 03-5755870

גיל-קאר
ליק ומכבה אורות אוטומטי
ת"א: רח' החרושת 8 טל. 03-6394455
חיפה: שד' ההסתדרות 200 טל. 04-418999

כסא אורטופדי לכל סוגי הרכב
RECARO
ואין יותר כאבי גב!!!

נוחות מירבית בישיבה.
שיכוך זעזועים.
טרמפולינה לקליטת רעידות.
התאמה אישית אורטופדית.
ניתן להעביר מרכב לרכב
אחריות 250,000 ק"מ / 5 שנים.
RECARO הכסא התקני במכוניות פורמולה
שיווק רכב וסחר בע"מ 09-620470

אמריקאיות
אן.איי.סי
מכוניות אמריקאיות '94
פונטיאק, קדילאק, ביואיק פארק אבניו,
מסחריות ובליזרים למיניהם ★ ועוד ועוד...
במחירים מפתיעים ★ אפשרות לטרייד-אין ותשלומים
אולם תצוגה: היצירה 29, ר"ג טל' 03-5759911-4

□ איסוזו

דגם	שנה	סמ"ק	אוט'	מזגן	יד	ק"מ	מחיר	הערות/תוספות	טלפון	קוד
איפון	94	2300		✓	1	16,000	בהזדמנות	כחדשה דבל קבינה 4x4	03-6048090	613
טרופר	93	3200	✓	✓	1	30,000	מציאה	כסף מטלי,ח"ח,ה"כ,אזעקה	09-573358	872

□ אלפא רומיאו

דגם	שנה	סמ"ק	אוט'	מזגן	יד	ק"מ	מחיר	הערות/תוספות	טלפון	קוד
ג'וניור	70							ספורט אדומה, אפשרות החלפה	050-904334	
סוד	83	1200						במצב מעולה	03-5477303 052-505886	
33 ת	90	1500		✓	3	69,000	32600	מטלית שמורה מטופלת לרוצים	03-9031406	
33	91	1500		✓	1	84,000	מחירון	ג.מרכזית 050-271724	03-6812881	
33 ת	91	1800		✓	1	70,000		מיטאלית, שמורה ע.03-9528748 ב.		
33	91	1500		✓	1	57,000		שמור, ח"ח	03-5568791	
33E	92	1500		✓	1	40,000		ה"כ, מכני מעולה, מטופלת	03-5105695, 03-6130376	
33 [illegible]	91	1700		✓		55,000		ניתנת להחלפה+תוספות	050-217103	
אלפא 33	91	1700		✓				ה"כ+תוספות, שמורה ביותר	03-6960993	1468

■ אמריקאיות

דגם	שנה	סמ"ק	אוט'	מזגן	יד	ק"מ	מחיר	הערות/תוספות	טלפון	קוד
טרונאה LE	94				1	8,500		חדש ממאור+תוס'	050-300672,09-553918	1303
ביואיק	93	3800	✓	✓	1	30,000		לחסברה +תוספות	03-5486083 052-500986	815
קדילק	78	5800	✓	✓	2		27,000	בהזדמנות,הכי יפה בארץ	09-584202	1469
קטלס	82	3800	✓	✓	3		24,000	ברונהיים טסט לשנה 4 דל'	09-541694/542888	9800
דלתא רויאל	91	3800	✓	✓	2		גמיש	אולדס' פול אופציה	03-523323 050-258988	3877
ריגל	90					2,000		6 צלינדר מנוע מחודש 8:00-18:00	03-618883	641
לה סברה	90	3800	✓	✓	1	20,000		ביואיק,אזעקה,משוכלל	03-9687238	
דודג'-דארט	73	3600	✓	✓	4			הגה-כח,מטופל	03-480868	
אספן	78	3600	✓	✓				תשלית אוברול צמיגים	03-5528693/5041411	
אספן	77	5200	✓	✓			20,000	2 דלתות,גג נפתח,מיוחדת	03-5755713/4	
S/E	92		✓		2			בוונביל לבן+טסט	050-234138	
פאירבוד	94		✓		1			חדשה!מיוחדת+תוס	050-277286 03-6759911	
סן-ביר	93	2000	✓	✓	2	40,000	מחירון	כחדשה	08-380547	3706
סנברד	94	2000	✓		2	14,000		טסט לשנה,מצב מצוין	03-5514365	3740
פונטיאק	88	2800	✓	✓	3	203,000		6000 שמור להפליא+תוספות אחריף	08-474789	
פונטיאק	91	3100	✓	✓	1	47,000	59,000	סמפסט,במצב מצוין	08-680943	
טמפסט	92	3100	✓	✓	1	31,000	מחירון	ירוקה שמורה	050-278640 03-5663602	
טמפסט	92	3100	✓	✓	2	35,000	מחירון	נדירה כחדשה+טסט לשנה	03-312630	
בונביל	90	3800	✓	✓	1	80,000		לא בשבת	03-5347776	
קפריס	91	4999	✓	✓		66,000	63000	קלאסיק מפוארת במיוחד+T.V	050-348982	
קפריס	78	5700	✓	✓	2		10000		08-356617 , 08-961566	
קורבה	87	5800	✓		1	59,000		קבריולט ספר 7 חל'	09-658844 050-230125	1944
ביסי קסן	91	4300	✓	✓	1	76,000	בהזדמנות	4 דלת' ה"כ ניתן להחלפה	5240083,050-288601	8881

■ ב.מ.וו

דגם	שנה	סמ"ק	אוט'	מזגן	יד	ק"מ	מחיר	הערות/תוספות	טלפון	קוד
325I	94		✓	✓	1		מחירון	קבריולט, עור-חשמלית לרציניים!!	09-640005	7671
325	94	2500		✓	1	10,000		+ תוספות	03-376563 ,050-280185	8145
520I	88		✓	✓	1			נדירה+תוס'+גג נפתח	5489095 9969422	7767
730I	92	3000	✓	✓	1			מצב מצוין	03-5715305	1307

■ ג'יפים

דגם	שנה	סמ"ק	אוט'	מזגן	יד	ק"מ	מחיר	הערות/תוספות	טלפון	קוד
[illegible] EL2	92			✓	1			מצוין	050-347781	4336
ניסן טראנו	94			✓	1	16,000	מחירון	+ תוספות 050-202360 ,9692734	03-9654935	8012
ניבה	93	1600		✓	2	56,000		במצב מכני מצוין	07-985117 03-6817891	3426
[illegible]	93	1600		✓	1	20,000	מחירון	כמו חדש	03-5173716 03-5178181	3182
ניבה 4X4	93	1600			1	25,000		מחיר גמיש + תוספת	03-9312046 בערב	3000
[illegible]	93	1600		✓	1		39,000	הרבה תוספות,שמור	03-5047784	1498
לאדה	93	1600		✓	1	20,000	גמיש	במצב מצוין	08-586929 050-330799	1332
CJ8	86	4200			3		26,000	מצב מכני מצוין ותוספות	03-9429944	
CJ-8	88	4300			2		מחירון	יפה,מכני מעולה,גלגלים רחבים	052-503290	
ניבה	92	1600		✓	2	30,000	הזדמנות	ניטוס מגנזיום מכני טוב ספואר	07-272043	7271
ניבה L	93	1600		✓	1	30,000	גמיש	מגן קידמי ואחורי+טסט	09-554494	5631
CJ-6	89	4200		✓	3		42,000	ה"כ,הידראולי	03-7514134:ע 03-323118:ב	793

■ דייהטסו

דגם	שנה	סמ"ק	אוט'	מזגן	יד	ק"מ	מחיר	הערות/תוספות	טלפון	קוד
1000	83	1000						מצב מצוין מנוע חדש	03-9044283	1665
אפלאוז X	93		✓	✓	2	52,000		מספרת + כל התוספות	09-466448	7609
אפלאוז X	92	1600	✓	✓	1			שמור במצב טוב	03-6522636	198
אפלאוז X	92	1600	✓	✓	1	35,000	84,000	כל התוספות לא בשבת	03-6562283	834
אפלאוז	92	1600	✓	✓	1			ה"כ,תוספת,מקיבוץ	06-758824	2168
אפלאוז X	93	1600	✓	✓	1	25,000		+תוס' חשמלית +צוע' רדיוטייפ	03-6697408	1456
אפלאוז L	93	1600	✓	✓	1	17,000		מסאלי,אזעקה,טסט,ר"ב בריח	03-9301980	3240
אפלאוז	93	1600	✓	✓	1	35,000	מחירון	שמורה היטב	03-6743954	
אפלאוז X	93	1600		✓	1			סטריאו+אזעקה+טסט 03-9670175	08-461697	3122
אפלאוז X	93			✓	1	29,000	61000	חשמלי מושקע תוספות 5363158	03-6826643	576
שרייד	88	850	✓	✓	2	58,000	מחירון	חמודה	02-519323 ,02-967138	8768
שרייד	83	1000	✓	✓	2	97,000	מחירון	מצב מעולה	03-6412688	928
שרייד	83	1000			2		מחירון	מצב מצוין	03-6222520	881
שרייד	83	1000	✓		1	49,000	גמיש	טסט לשנה	03-9669314	814
שרייד	83	1000	✓		3			מהשכרה לשעבר 03-5528478	03-5560274	519
שרייד	83	1000	✓	✓	3	120,000		מצב מכני טוב	03-5618220	2004
שרייד	83	1000	✓		3			פרטי,מטור,חניון "מודיעין"	5755713/4	3740
שרייד	86	1000	✓	✓			מחירון	מצב מעולה בשבת 03-5370622	08-431518	7860
שרייד	86	1000	✓	✓		76,000		גיר משוקן,במצב טוב	03-5234037	7819
שרייד	87	1000	✓	✓	3	108,000	22,500	לבנה במצב טוב	09-913640	7881
שרייד	87	1000	✓	✓	3	93,000	מחירון	טסט לשנה	03-5748324	7381
שרייד	88	1000	✓	✓	3	86,000	מחירון	טסט לשנה	03-6352681	526
שרייד	88	1000		✓	3	84,000	מחירון	רב-בריח,מערכת,אזעקה	03-9395214	713
שרייד	89	1000		✓	1	82,000	22,000	מחברה במצב מעולה	052-450535	7304
שרייד	89	1000		✓	2	80,000	מחירון	אדום רדיו מהשכרה יוני 6428560	03-6428569	
שרייד	92	1000		✓	1	58,000	גמיש	מהשכרה 8 חדש מצב מצוין	09-925095	7961
שרייד	92	1300	✓	✓	1	50,000	מחירון	מצב מצוין+טסט לשנה	09-562640	898
שרייד	93	1300		✓	1	28,000		מעולה רפואה/אורז	03-5367044.ב	98
שרייד	93	1300	✓	✓	1	40,000	מחירון	במצב מצוין	08-897750	881
שרייד	93	1300		✓	1	48,000	48,000	במצב מצוין	03-5673782 ,03-9666068	2509
שרייד	93	1300		✓	1	28,000	מחירון	אדומה יפהפיה חייבת להימכר	03-7525674	10459
GTI	86	1600		✓	3	125,000	בהזדמנות	ספורט מסודרת+טסט	03-5358637	5960
LC	83	1300					11000	פרטית בהזדמנות	03-5375024	5193
שרמנט	85	1300	✓				12,000	מהשכרה	050-203861 ,07-728254	1184
שרמנט	85	1300			3	83,000	17,000	מנוע חדש,טסט לשנה 050-346334	09-688572	5817
שרמנט	87	1600	✓	✓	1	120,000	27,000	ה"כ,ב"מ,טסט לשנה	09-421848	877
שרמנט	87	1600	✓	✓		90,000		אזעקה+ה"כ,שמורה	09-672040	3758

■ הונדה

דגם	שנה	סמ"ק	אוט'	מזגן	יד	ק"מ	מחיר	הערות/תוספות	טלפון	קוד
EX	90	1600		✓	1	47,000			03-6992672	2941
[illegible]	91	1600		✓	1		46,000	שמורה,כחדשה	03-9334094	7632
[illegible]	91	2000	✓	✓	1	78,000		כל התוספות מצב מעולה	09-582376	5565
[illegible]	92	2000	✓	✓	1			(אפשרות החלפה)+תוספות,מטלית	03-5706791	3107
[illegible] EX	92	2000	✓	✓	1	78,000	גמיש	מצויינת מאובזרת כחדשה	03-490518/6338884	7218
[illegible]	94	1400		✓	1			גג נפתח+כל התוספות	03-5173715/6	7778
[illegible]	93		✓		1			הצ'בק	09-952983/052-503802	2826
EX	91	1600	✓	✓	1	67,000	64,000	סגנויים שמורה יפהפיה	03-9314885	1680
[illegible]	92	1600	✓	✓	2	73,000		לשעבר מחברה פרטית+תוספות	03-6966517	813
[illegible]	92	1600	✓		1	12,000	מחירון	+ תוספות	09-919664	8310

■ וולוו

דגם	שנה	סמ"ק	אוט'	מזגן	יד	ק"מ	מחיר	הערות/תוספות	טלפון	קוד
164	72							מיוחדת	08-463238/9	858
GL 760	83							טסט לשנה	08-720069 ,050-230809	1380
סטיישן	78	2000	✓	✓	4	158,000	15,000	7 מק'+אפש' החלפה,"ח.מודיעין"	5755713/4	3747
GL 240	83	2000	✓	✓	3			הגה-כח, מצב מצוין	03-9331961	1648
GL 240	87	2000	✓	✓	3	159,000	מחירון	שמורה במיוחד	03-5606051 03-5661835	7823
164	74	1980	✓	✓	1	200,000	7500	אחרי טסט,מצב טוב	03-5444288	5208
GL 244	83						26,000	תוספות מצויינות	03-9367517	2448
244L	75	1990	✓	✓		190,000	11.500	טסט ל-10 חודשים בערב	03-398826	7818
GL 244	80	2100	✓		3		מחירון	סטיישן+ה"כ+טסט לשנה	09-457257	7584
GL 440	89	1400	✓	✓	1	82,000	גמיש	מיסאלי+מערכת שמורה כחדשה	03-9843088	6882
740	91	2000	✓	✓	1	94,000	87000	אפור+אזעקה מצוינת	09-684368	501
740	91	2000	✓	✓	1	79,000	87000	אפור מיסל+אזעקה 052-500885	03-5486063	3318
740 GLE	88	2300	✓	✓	1	160,000	מחירון	כולל תוספות מיוחדות	03-5106812	1436
760 GLE	88	2840	✓	✓	3			גג אזעקה בגנטים מערכת 5174444	03-9343920	868
[illegible]	95	2300	✓	✓	1	5,000		גג נפתח + כל התוספות	050-304880	7610
GL 940	94	2000	✓	✓	1				050-300817,08-641219,03-5513822	788
GLE 940	94	2300	✓	✓	2	8,000	126000	יפיפיה אדומה	08-790790	7212

■ טויוטה

דגם	שנה	סמ"ק	אוט'	מזגן	יד	ק"מ	מחיר	הערות/תוספות	טלפון	קוד
קורולה GL	92	1600	✓	✓	3	40,000	מחירון	ח"כ,ב"מ,טסט	08-228223 050-274082	8442
[illegible]	94	1600		✓	1	16,000	מחירון	+כל התוספות	09-921916 לא בשבת	7894

■ טלבוט

דגם	שנה	סמ"ק	אוט'	מזגן	יד	ק"מ	מחיר	הערות/תוספות	טלפון	קוד
[illegible]	82	1100					מחירון	מצב טוב טסט לשנה	03-5063961	7780
סולרה	81	1600	✓	✓			8,600	ח"כ, ח"ח	09-463455	7197
סולרה SX	81	1600	✓	✓	3			ספואר טסט מצוין 050-304278	03-6666475	7804
סולרה	84	1600	✓	✓	3			+חלונות חשמל במצב טוב	09-911554	1884
סולרה GLS	85	1600	✓	✓				ה"כ חלונות חשמל	09-646688	7100

■ יונדאי

דגם	שנה	סמ"ק	אוט'	מזגן	יד	ק"מ	מחיר	הערות/תוספות	טלפון	קוד
GLS [illegible]	95	1500		✓	1	4,000		לבנה,יפיפיה	03-5081556,052-451774	3823
סונטה	94	3000	✓	✓	1	11,000	מחירון	גג חשמלי כל השיכלולים	03-5479648	3271

■ לנצ'יה

דגם	שנה	סמ"ק	אוט'	מזגן	יד	ק"מ	מחיר	הערות/תוספות	טלפון	קוד
פריזמה	88	1600		✓		90,000		סימבל ח"כ, חשמלית	03-6043991	433
פריזמה	88	1600		✓	2	130,000	מחירון	מצב מעולה, ריפוד חדש	09-663377	480

■ מוריס

דגם	שנה	סמ"ק	אוט'	מזגן	יד	ק"מ	מחיר	הערות/תוספות	טלפון	קוד
[illegible]	77	1300					3,000	אדומה מיידי	09-463886	7267

■ מזדה

דגם	שנה	סמ"ק	אוט'	מזגן	יד	ק"מ	מחיר	הערות/תוספות	טלפון	קוד
[illegible]	95		✓	✓			בהזדמנות	מזכיה בהגרלה	050-306325 07-946375	800
GL	92	1600					מחירון	מצב מצוין,כל תוספות לא בשבת	03-398820	7660
121	94	1300		✓	1	24,000	60,000	טסט לשנה אזעקה טייפ	09-655498	4325
323	92	1600		✓	1	46,000	מחירון	אזעקה טייפ	03-5409616 03-209937	2344
323	92	1600			2		47,000	+כל התוספות,	09-663420 09-650987	2602
323F	93	1600		✓	1	20,000		כחדשה+תוס' אחריות לשנתיים בערב	03-5228181	5218
F 323	93	1600		✓	1	33,000		+תוס'+הגה ספורט	03-8668100.ע,08-469084.ב	7265
323F	94	1600		✓	1	14,000	62,000	+תוספ',החלפה לזולה	03-9328598/6654108	490

■ מיצובישי

דגם	שנה	סמ"ק	אוט'	מזגן	יד	ק"מ	מחיר	הערות/תוספות	טלפון	קוד
GLI	94	1600	✓	✓	1	14,000	מחירון	+תוספות,כחדשה,לבנה	03-9659676	7779
GLI	93	1600	✓	✓		24,600		צבע לבן+תוספות אפשרות החלפה	03-7513360	8742
[illegible]	89	1800	✓	✓	2			+כל התוספות,טסט שנה,מעולה	09-621877	8002
GLI	91	1600	✓	✓	2	100,000		לאחר תאונה,שמורה מיום א'	03-5161806	2487
GLX 1000	93		✓	✓	1			מערכת אזעקה + תוספות	03-9930327	2072
1000	89	1500	✓	✓	2		40,000	אזעקה,רב-בריח ב:09-972876	03-5510570 :ע	3143
GLX 1000	90	1500	✓	✓	1			שכיר-מכר, ליסינג 050-217103	03-9309620	6948
GLX 1000	91	1500	✓	✓	2	52,000	מחירון	שמורה+תוספות,מטלית	09-916127	4188
GLX 1000	91	1500	✓	✓	1			לבנה,כל התוספות,כחדשה	03-373393	4878
1000	91	1500	✓	✓	2	77,000	מחירון	כל התוספות	09-975006	2829
GL	92	1500	✓	✓	2	27,000	מחירון	טסט ל-9 חודשים+תוספות	03-9223926	280
GLXI 1000	92	1500	✓	✓	1		מחירון	תרופה שמורה אזעקה ר"ב	06-337527	1417
GLI 1000	92	1500	✓	✓	1	30,000		+טסט,מטלית כחדשה	03-7516973	3279
GLI	92	1500	✓		1	68,000	מחירון	טסט לשנה+רדיוטייפ	06-396869	4124
GLX 1000	92	1500	✓	✓				מטלי+אזעקה, מעולה	5360413 ,050-344279	7614
GLX 1000	93	1500	✓	✓		38,000		כחדשה + תוספות לא בשבת	03-588990	881
1000	91	1500	✓		1	61,000	מחירון	ח"ח, ר"מ	03-5485284	7736
GLX 1000	92	1600	✓	✓	1	41,000	55,000	שמור,מעולה,אזעקה	03-5061343.ע 03-507481	2001
[illegible]	93	1600	✓	✓	2	44,000		שמורה	09-898317 (ב) 09-899186 (ע)	7626
GLX 1000	94	1600		✓	1				07-275334,08-591635,03-9673582	346
[illegible] 1000	94	1600	✓	✓	1	24,000	מחירון	+תוספות מצוינות בערב	03-5362040	2781
[illegible]	94	1600		✓	1	20,000	מחירון	תוספות,מערכת,ר"מ	04-528162 03-5237146	6885

■ מסחריות וטנדרים

דגם	שנה	סמ"ק	אוט'	מזגן	יד	ק"מ	מחיר	הערות/תוספות	טלפון	קוד
[illegible]	88	1900		✓	2	200,000	מחירון	מצב מכני מצוין	03-6858331	25
[illegible]	89	2100			1	74,000		ח"ח, טסט לשנה	08-686811	5349

מרכז הרכב קובי סגל
—— קבל את כספך במזומן - היום! ——
קונים ומוכרים * פרטיות * מסחריות * טנדרים * משאיות
אשראי בויזה
מכירה גם בליסינג: חדשות ויד שניה
אבא הלל 4, 03-5754280/1 צומת עלית

RELIABLE
INTERNATIONAL
השכרת רכב בארץ ובחו"ל
מבצע
מערכת אזעקה קליפורד כולל התקנה ואחריות לכל החיים
במתנה!
מבחר מכוניות מעולות דגמי '94 '93:
★ טויוטה קורולה ★ פורד טרנזיט
★ פיז'ו 205-405 ★ מיצובישי L-300
★ אסקורט זונה ★ רנו אקספרס
★ פיאט אונו-טעמפרה ★ סובארו טנדר
★ סוזוקי סוויפט ★ פיאט פיורינו
בלעדי אחריות לשנה
אשראי עד 90% מערך הרכב!
מרכז מכירות ארצי פתוח גם במוצ"ש 19:00-22:00,
יגאל אלון 59 תל-אביב.
טל': 03-6394474.
חיפה: דרך העצמאות 118, טל. 04-516504, ברוך רז.

חלקי חילוף

הפיתרון לבעיות הגב!
אספיר
מושבים אורטופדים, הידראוליים,
ופנאומטים לכל סוגי הרכב וחציוד
תל עדשים טל: 06-597687

"יצור האיכות מעולה לפי תקנים בינלאומיים
★ שמשות ביטחון רבודות ★ שמשות צד מחוסמות
★ שמשות גגי ירי ★ שמשות אחוריות כולל מפשיר אדים
טל' 02-347720, פקס. 02-347722

עובדים עליך ???
רק מחשב קומפיוטסט יכול
להגיד לך את האמת על הרכב.
קומפיוטסט
מחשב את תקנייה שלך
מ-7 בבוקר עד 7 בערב רצוף
ראשל"צ ☎ 03-9641247,9661958
ת"א ☎ 03-5376418
יפו ☎ 03-6819261,6826174

מסחריות

סע-גל
מציע למכירה:
★פורד טרנזיט '92 ★דגו אקספרס '93
★סובארו טנדר '92,'93 ★דייהטסו שרייד 1.0 '93
מבצע! מרוגים קומבי '92 ★דייהטסו אפלאוז '93
43,000 ★דייהטסו שרייד 1.3 '93
03-6810245
02-248003
04-763901

"חניון מודיעין"
בהנהלת יגאל יוביץ
קניה - מכירה - תיווך - החלפה
כל סוגי הרכב: פרטיות, מסחריות, ג'יפים
מכירה באשראי
03-5755713/4

■ איסוזו

דגם	שנה	סמ"ק	אוט'	מזגן	יד	ק"מ	מחיר	הערות/תוספות	טלפון	קוד
דאבל קבין	94	2300		✓	1			+תוספות בהזדמנות	07-608108 07-697269:ע	1060
דבל קבינה	93	2450		✓	1	38,000		בגוון תוס'	09-614422 514777 614466	2001
טרופר	93	3100	✓	✓	1	55,000	מחירון	דגם מפואר	050-239049 ,06-554777	814

■ G.M.C.

דגם	שנה	סמ"ק	אוט'	מזגן	יד	ק"מ	מחיר	הערות/תוספות	טלפון	קוד
GMC ונדורה	81							אפשרות החלפה חשבונית	03-6825884	10222
סונומה	84							4x4 אפשרות להחלפה, חשבונית	03-6817857	10214
ואן	86		✓		2		36,000	ארוך,סגור+תוס'	03-6816982,03-6677202	7182
ונדורה קצר	88			✓	2	168,000		מכרטי 6186047 מבי 9926 יוסי	03-6750750	7847
ספארי	91		✓	✓	2	30,000	מחירון	תוספות+מ. מפוצל ע:03-6394112	09-686393:ב	
ונדורה	92		✓	✓	3	73,000		חלצות+ מושבים 050-246708	09-696099	1101
אסטרו	93		✓	✓	1	34,000	מחירון	כחדשה+רדיו+טייפ 03-6733948	03-6728867	274
GMC ונדורה	94		✓	✓	1			ה"כ סגור ארוך,בלי חלונות	03-7521940/1	9561
סונומה	88	2800	✓	✓	2	108,000	מחירון	קבינה מורחבת שמורה	03-6477568	129
4x4-GMC	88	2800	✓	✓	2	109,000	מחירון	טסט לשנה 03-641889	050-387482	6686
GMC סיירה	88	2800	✓		1		מחירון	ב:04-223852 ע:04-211157	04-235098:ב	4792
ואן 2500	88	4300	✓	✓	2		גמיש	קצר, ממוגן, לנוסעים 02-932412	02-377770	412
ראלי GMC	88	4300	✓	✓	2			במצב מעולה	08-583367	2368
ספארי	88	4300	✓	✓	4			רמה 2+תוספות	07-348204	1203
ספארי	90	4300	✓	✓	2	54,000		כחדש+תוס' רמה 3 03-6058479	03-5237328	1566
ספארי	90	4300	✓	✓	1		גמיש	2 צבעים ספואר דרגה-4	03-57557/3/4	7360
ספארי	91	4300	✓	✓	1			דרגה 3+תוספות ע:08-557920	08-573458:ב	808
GMC ונדורה	91	4300	✓	✓	2		גמיש	ר"מ+ריפוד,מכני מעולה 08-564836	08-562724	1430
GMC ונדורה	92	4300	✓	✓	1	63,000		פרטית+תוספות 050-290439	08-584818	4830
ונדורה	93	4300	✓	✓	1		מחירון	ספסלים וחלונות,מצב מצוין	07-272043	7406
סונומה	94	4300	✓	✓	1	18,000		+תוס' רמה חדש ע:03-9345280	09-925398:ב	898
ספארי	94	4300	✓	✓	1	14,500		דלת וחלונות חשמל	03-6768687	7311
ספארי	94	4600	✓	✓	1	18,000	בהזדמנות	מספרת,אפשרי ליסינג 07-231633	07-274178	6033
סיירה 2500	91	5700	✓	✓	1	100,000		+תוספות שמורה חוף 050-256524	07-982408	774
ונדורה HD	91	5700	✓	✓	1		בהזדמנות	חלונות,מ.מפוצל,מכני מעולה	07-982177	1818
סיירה	91	5700	✓	✓	2	160,000		טנדר 4x4 קבינה מורחבת	08-379644	8867

■ טויוטה

דגם	שנה	סמ"ק	אוט'	מזגן	יד	ק"מ	מחיר	הערות/תוספות	טלפון	קוד
טנדר	92	2000		✓	1	80,000		קבינה אחת יפיפיה כחדשה	03-7521940/1	3731
דיולקס	93	2400		✓	1	120,000	מחירון	דיזל	050-306836-7	4840
פרוויה	92	2600	✓		1	70,000	מחירון	ABS+תוספות	03-5281638:בית,03-5704646	9837

■ מאזדה

דגם	שנה	סמ"ק	אוט'	מזגן	יד	ק"מ	מחיר	הערות/תוספות	טלפון	קוד
B2000	84	2000		✓	1	25,000	מחירון	מעולה+תוס' חד קבינה	02-611728	3240
B-2000	94	2000		✓	1	18,000	מחירון	ד.קבינה+ספרינג+אד' 03-6810112	09-911387	7356
מזדה	86	2000		✓	1	8,000	מחירון	דבל קבינה + כל התוספות	03-9480287/8	461
מזדה MPV	94	3000	✓	✓	1			ח"כ+אזעקה,בחודשה 050-304408	03-5372890	4827
מזדהMPV	94	3000	✓	✓	-	16,000		+אזעקה 03-6775769	050-320638	7378
מזדה MPV	94	3000	✓	✓		16,000		+אזעקה לא בשבת 050-320638	03-6775769	7848

■ מיצובישי

דגם	שנה	סמ"ק	אוט'	מזגן	יד	ק"מ	מחיר	הערות/תוספות	טלפון	קוד
L-300	91			✓				11 מקומות מצב מעולה יפיפיה	03-304432	719
L200	91			✓			מחירון	דבל-קבינה,חשמלי,מגוחים	03-5527884	3474
L-200	91			✓	2			רדיו+טייפ,בית עבודה:828541 ערב:307742	09-307742	6040
L-200	94			✓	1	51,000	מחירון	דיזל,פרטי,דבל-קבינה	03-9327870	8313
מיצובישי	94			✓	1	21,000	מחירון	ח"ח ממאור+ארגז 050-257787	09-860496/7	4018
L 200	94			✓	2	34,000		דבל קבינה+תוספות 03-6199022	050-251569	8006
דיזל	94				1			דבל קבינה ארגז + תוספות	03-9211772	7980
L200	91	2000		✓	1		בהזדמנות	דבל-קבינה שמור כחדש 371757	03-373393	4968
L200	92	2000		✓	1	80,000		ארגז סגור ח"ח + אזעקה	03-6478880	1073
L-200	92	2000		✓	1	100,000	מחירון	ק.כפולה,מכוסה,ט.לשנה,ר"ב	08-692073	2066
L-300	92	2000		✓	2	110,000	מחירון	בכמין	03-9349494	3182
L-200	92	2000		✓	1	78,000	מחירון	+טסט לשנה פתוח 09-337442	09-919923	5984
L-200	92	2000		✓	1			בהזדמנות מתחת מחירון 10%-	03-6920720	7418
L-200	92	2000		✓	1	200,000	-מחירון	חד קבינה+ארגז למסעים 350164	08-253481	10069
L-200	92	2000		✓	1	70,000	מחירון	מסחרי,אזעקה+מערכת 9224689	03-9604130	10236
L-300	93	2000		✓	1	23,000		כחדשה,1+9,מצב מצוין	09-921770	2379
L-200	94	2000		✓	1	28,000	מחירון	פרטי,דבל,ארגז+תוספות	03-7516541	2872
L-300	94	2000		✓	1	25,000	מחירון	+ספסלים+תוס' בחול 050-282604	09-974552	5870
L-300	94	2000		✓	1	35,000		מכירה/ליסינג/החלפה	02-931493	7181
L-300	93	2500			1	100,000		דיזל,סגור,שמורה 050-232735	03-9934939	7148
L-300	93	2500		✓	1	80,000	מחירון	מעולה רב-גל אזעקה	09-202513	7238
L-200	94	2500		✓	1	29,000	מחירון	דיזל דאבל קבינה	03-967442	8013

■ מרצדס

דגם	שנה	סמ"ק	אוט'	מזגן	יד	ק"מ	מחיר	הערות/תוספות	טלפון	קוד
מרצדס 608	82			✓	1			דיזל, מחברה, כחדשה	03-7513360	6828
709	87				1	300,000	מחירון		08-390421 050-308316	384
209 דיזל	87		✓	✓	1			קמבי+חלונות ספסלים מזגן מפוצל	7513360	5467
409	89			✓	2		מחירון	סגור,קירור+גיבוי,מצוינת	09-875606	5180

■ סובארו

דגם	שנה	סמ"ק	אוט'	מזגן	יד	ק"מ	מחיר	הערות/תוספות	טלפון	קוד
סובארו	81							פתוח/סגור	09-910402	5420
סובארו	82							מצב מעולה	09-821778	8106
מיקסט E10	86	1000			2			סובארו-מכר בתוצאות 371757	03-373393	8060
4x4	79	1600				70,000		מכני מצוין +מנוע חדש ניר	03-6472443	228
סובארו	82	1600		✓				טנדר, במצב טוב 03-7511970	03-7511870	5684
סובארו	82	1600						+ארגזים,מעולה חניון מודיעין	03-5755713/4	7406
סוברו	86	1600			1	88,000	גמיש	פרטי+ארגז,מעולה 08-401102	03-9699351	178
סובארו	86	1600		✓	2		בהזדמנות	ארגז, שמור, טסט	02-430746	4663
סובארו	88	1600	✓	✓	1		גמיש		03-9693088	646
סובארו	88	1600	✓	✓	2	91,000	מחירון	ארגז,טסט,מצוין 09-451226	09-915523	913
סובארו	89	1600	✓	✓	2	140,000		+ טסט לשנה + אוברול + ארגז	050-243018	3418
סובארו	91	1600		✓	1	96,000	בהזדמנות	ארגז +טסט מצוינת	08-838410	4848
סובארו	91	1600		✓	2		מציאה	ר"ב צמיגים חד'+ארגז 09-992876	052-505904	7648
סטיישן DL	91	1600	✓	✓	2	79,500	מחירון	ה"כ כסא אורטופדי,מטופלת	02-330445	7718
סובארו	91	1600		✓	2			מצב מצוין! מהשכרה 050-242885	08-396487	8048
סובארו	92	1600	✓	✓	1	85,000	35000	ללא ארגז בהזדמנות ע:07-697269	07-697949	1068
סובארו	92	1600		✓				מהשכרה,במצב מצוין	03-5173716	7761
סובארו	92	1600		✓	2	95,000	בהזדמנות	מכני וחיצוני מעולה 050-299972	09-427248	8641
סובארו	92	1600		✓	2		הזדמנות	ס.סוב גלגלים רחבים 09-699666	050-298959	6570
סובארו	92	1600		✓	1	45,000	גמיש	מצוין	03-5404474	7000
סובארו	92	1600		✓				+ארגז,מעולה חניון מודיעין	03-5755713/4	7371
סובארו	92	1600	✓	✓	1			טסט לשנה מפרטי לא בשבת	08-431140	2743
סובארו	92	1600		✓	1	107,000	מחירון	נהג יחיד מצב טוב ב.03-223982	03-292792.ע	7813
סובארו	92	1600		✓	2	47,000	גמיש	מכני סי'מ+ר"ב ואזעקה 09-424967	050-280018	7832
סובארו	81	1600			1			4x4, טסט לשנה 800467	03-505646	3795
סובארו 4x4	93	1600			1			כחדש,מעולה+תוס' 09-882028	050-300872	1871

■ סוזוקי

דגם	שנה	סמ"ק	אוט'	מזגן	יד	ק"מ	מחיר	הערות/תוספות	טלפון	קוד
קרי	84	1000		✓	3	92,000	12,000	4x4 במצב מצוין	03-6492481	2613

■ סיאט

דגם	שנה	סמ"ק	אוט'	מזגן	יד	ק"מ	מחיר	הערות/תוספות	טלפון	קוד
סיאט [illegible]	90						11,000	מתברה,מנוע+קלאץ'+גיר חדשים	03-6382936	7834

■ סיטרואן

דגם	שנה	סמ"ק	אוט'	מזגן	יד	ק"מ	מחיר	הערות/תוספות	טלפון	קוד
C 15	94	1360		✓	1	20,000		במצב מעולה + תוספות	08-567143	7242
סטרואן	88	1400		✓				5 הילוכים טסט לשנה בהזדמנות	050-288912	7324
C-15	91	1400		✓	2	98,000		במצב מצוין	03-9307264	7614
C-15	92	1400		✓	1	70,000	35,000	דלת צד,לבנה,נדירה	09-556310 050-307114	7470
C 15	93	1400		✓		50,000		דלת צד מעולה חניון מודעין	03-5755713-4	7260

■ סקודה

דגם	שנה	סמ"ק	אוט'	מזגן	יד	ק"מ	מחיר	הערות/תוספות	טלפון	קוד
סקודה	93				1			מצב מצוין+טסט לשנה	03-6765828	6403
סקודה	92	1300			1	50,000	הזדמנות	מצוין סגור ו נדירה	050-263728 09-888067	5560
סקודה	93	1300		✓	1	29,000	מחירון	ארגז	08-220834 עבודה 08-246362 בית	934
סקודה	94	1300		✓	1	8,000	מחירון	חדשה,חודשים על הכביש	03-5329597	7188

■ פולונז

דגם	שנה	סמ"ק	אוט'	מזגן	יד	ק"מ	מחיר	הערות/תוספות	טלפון	קוד
פולונז	93	1600		✓	1	18,000	מחירון	כחדשה	02-253178,02-253510,02-711435	4881

■ פולקסווגן

דגם	שנה	סמ"ק	אוט'	מזגן	יד	ק"מ	מחיר	הערות/תוספות	טלפון	קוד
טרנספורטר	86			✓	2			נוסעים	03-9388603 ,050-258106	2456
קראוול C	89			✓	2		מחירון	במצב טוב משעות העבודה	04-9858042	7167
טרנספורטר	89			✓				לנוסעים,שמורה היטב, כחדשה!	03-7521940/1	8073
קארי	85	1600		✓	3	90,000	17,500	מצוין+ארגז+טסט	03-6731678,050-284941	2448
קארי	87	1600		✓	2	85,000	17,000	כולל מע"מ שמור +ארגז	09-580739 560871	7501
פולקסווגן	79	1800			5				09-580865	1877
טרנספורטר	83	2000					גמיש	מכני טוב,טסט לשנה	03-5297981	7432
פולקסווגן	86	2000	✓	✓				דבל קבינה מכני מעולה	050-217656	1036
טרנספורטר	88	2000		✓	2	46,000	28,500	ספסלים,ת"ח,ג'מ	03-6428018	7192
טרנספורטר	88	2100		✓	1	180,000		ח"ח, במצב מצוין	09-441079	1112
קרוול	89	2100			1	74,000		חלונות חשמל טסט לשנה	08-585811	8477
קראוול	90	2100		✓	1		מחירון	הזרקה, אזעקה, אוברול	052-451881	374
קרוולC	91	2100	✓	✓	1		62,000	כולל,גמיש בחול ב-03-5746087	03-5792329	7231
טרנספורטר	79	2300					בהזדמנות	קירור אויר,מכני מעולה בערב	03-808025	2186
קומבי קצר	94	2500		✓	1	40,000	מחירון	דיזל,כל התוספות,רז שילומי	03-316794	366

■ פורד

דגם	שנה	סמ"ק	אוט'	מזגן	יד	ק"מ	מחיר	הערות/תוספות	טלפון	קוד
טרנספורטר	83				1			לבנה מושבים+חלונות לא בשבת	03-5792948	3043
טרניס	88				2		מציאה	חלונות,פרטי,טסט	050-237649,03-6764028	1383
קארגו פורד	91			✓	1		89,000	מצוינת+ארגז ודלת הידראולית	02-522102	4532
טרניס	95			✓	1	14,000		עקב בריאות	04-9922861	8914
טרנזיט	78	2000					4000	מצוין,בהזדמנות, טסט לשנה	03-6721274	2442
טרנזיט	82	2000			4		9000	במצב מצוין	03-5755713-4	3711
טרנזיט	83	2000					גמיש	מנוע לאחר אוברול	03-5718864	7380
טרנזיט	86	2000			3			מנוע חדש+טסט	03-5176953,050-286801	3586
טרנזיט במין	91	2000		✓	2	16,000	גמיש	מצב חדש טסט לשנה 052-298120	03-5042313	167
טרנזיט	91	2700		✓	1			גרמני,דיזל,מכני מצוין	09-342626	7931
אירוסטר	93	4000	✓	✓	1	30,000	110000	בשעות העבודה	03-9616361	7249
ברונקו	89	5800	✓	✓	1	98,000		בהזדמנות 4x4,אדי באור.	03-6774456	1075

■ פיאט

דגם	שנה	סמ"ק	אוט'	מזגן	יד	ק"מ	מחיר	הערות/תוספות	טלפון	קוד
פיורינו	89			✓	2		14,500	מהשכרה +רדיו מיום א' לפנות	03-5372929	1597
פיאט דוקטו	90		✓	✓			גמיש	ארוך מוגבה מזגן מפעל שמורה	03-6816087	6782
דוקטו דיזל	92			✓	1	180,000	45,000	10 מקומות, מצוין	09-975555 09-925297	88
דוקאטו	82			✓	1	126,000		סגור קצר.	09-542110 ,09-561518	1173
דוקטו	92		✓	✓				+ביזר וקירור+ה"כ	03-5057932 050-308521	5858
דוקטו	82				1		בהזדמנות	גג מוגבה מצוין	03-9211772	7687
פיורינו	93			✓				פרטי, פנורמה ב-03-318808	ע-03-5754690	7335
דוקטו דיזל	94			✓	1	16,000	גמיש	חד קבינה+פלאטון+קו ב:686891/ע	09-570983	6573
דקאטו	94			✓	1			אפשרות לתשלומים 050-344279	03-5767717	3636
פיורינו	86	1100			2			מצב טוב,טסט לשנה	03-5758815	7492
פיורינו	87	1100			1		בהזדמנות		08-893167,050-345848	2247
פיורינו	88	1100			2	115,000	בהזדמנות	+ חלונות וספסלים פנססטיק!!	052-501303	7338
פיורינו	89	1300		✓	1	113,000	16,500	+ספסל וחבי וחלונות פנססטי!	09-500529	8788
פיורינו	90	1300		✓	1	180,000		מתברה	03-5532867 בערב 03-5630022	7206
פיורינו	91	1300		✓				במצב טוב מאוד	04-9986861/2	3104
פיורינו	91	1300		✓	1	113,000	גמיש	חלונות,ספסלים,טסט לשנה	03-7612073	7746
פיורינו	92	1300			1	77,000	בהזדמנות	מכני מצוין לא בשבת 6826521	03-6482898	426
פיורינו	92	1400		✓	2	47,000		פיאט מצוין	03-291286,03-9244946	6949

■ פיג'ו

דגם	שנה	סמ"ק	אוט'	מזגן	יד	ק"מ	מחיר	הערות/תוספות	טלפון	קוד
פיגו 504	89			✓			מחירון	בנזין תוספות מכני מצוין	07-723940/724720	647
פיגו J-5	91			✓	2		בהזדמנות	+וו גרירה,מכני טוב!	09-902274,09-918838	5280
פג'ו 404	88	1600			1		23,000	מצב טוב פרטי שמור 09-584881-2	050-332200	8092
פיגו G-5	83	1800			2		מחירון	מצב מצוין, מע"מ	09-597293	8003
פיגו 504	91	1900		✓	1	61,000		מצב מצוין	050-387236 09-888870	7064
פיגו J-5	86	2000		✓				חוס' בודי מצוינת+חלונות	052-501391	10301
פיגו J 5	87	2000		✓	1		גמיש	טסט לשנה, מנוע חדש	050-345615	185
J-5	92	2000		✓	1	75,000		בהזדמנות, מתברה	03-5716772	4122
G-5	93	2000		✓	1	90,000	גמיש	סופר קומבי	07-899691 050-353810	7134

■ קיה

דגם	שנה	סמ"ק	אוט'	מזגן	יד	ק"מ	מחיר	הערות/תוספות	טלפון	קוד
קיה 4x4	91			✓	1		17000	מנוע דיזל	07-562385 ,07-562541	5790

■ רובר

דגם	שנה	סמ"ק	אוט'	מזגן	יד	ק"מ	מחיר	הערות/תוספות	טלפון	קוד
DISCOVERY	94	3900	✓	✓			מחירון	מצב מצוין	050-335243	8137

■ רנו

דגם	שנה	סמ"ק	אוט'	מזגן	יד	ק"מ	מחיר	הערות/תוספות	טלפון	קוד
191	83			✓			מחירון	מצב מצוין	07-278294 410847	7476
רנו טרפיק	86							ניורא 08-638646,עבודה יורם:08-636502		7761
אקספרס	90			✓	2	88,000		פרטית מעולה	03-9311070	1441
אקספרס	92				1			במצב מעולה	03-5377653 03-381688	7197
אקספרס	87	1400			2			גמיש במצב מצוין	052-505805	1168
אקספרס	87	1400		✓	2	70,000		קומבי מצב טוב,מנוע	03-5757080,09-963794	5564
קאנגי	88	1400			3		19,000	ספסל רתוב+חלונות	03-9304867	4856
אקספרס	88	1400		✓	3	91,000		קומבי,ספסלים,רתוב	03-5755713/4	7300
אקספרס	89	1400		✓	1			אפשרות החלפה לפרייבט	03-5509271	1073
אקספרס	89	1400		✓	2		21,000	ספסל רתוב,כחדש,שמור!	03-7521940/1	7890
אקספרס	89	1400		✓				קומבי המספר,פרטית	08-821877	8061
אקספרס	89	1400		✓	1		גמיש	טסט,+אזעקה, אוברול לגבי	09-581612	10249
אקספרס	90	1400			1		גמיש	שגור+טסט+רדיו-טייפ לא בשבת	03-9362278	8693
אקספרס	90	1400			1	190,000	26,000	לבן במצב טוב	09-923243 (נחמה)	6026
אקספרס	91	1400		✓	1	100,000	גמיש	במצב מצוין.	07-945258 07-931277	3606
אקספרס	92	1400		✓	1	30,000	מחירון	קומבי,מעולה+תוספות	03-9336607,8370087	1175
אקספרס	93	1400		✓	2	70,000		מצב מצוין מציאה!	09-981926 09-887201	1063
אקספרס	93	1400		✓	1			נדירה+ תוס'+ טסט	03-9324418 050-398185	10266
אקספרס	94	1400		✓	1	28,000	גמיש	ח"ח,נעילה,אזעקה	07-812091 050-304262	848
אקספרס	94	1400		✓	1	7,000	מחירון	ה"כ,מערכת,תוספות,	03-9246570 03-5370087	1551

■ שברולט

דגם	שנה	סמ"ק	אוט'	מזגן	יד	ק"מ	מחיר	הערות/תוספות	טלפון	קוד
ואן	81						13,000	ה"כ,הזדמנות המכונית אפשטיין	03-7521940/1	8462
שברולט	88		✓	✓				שברולט ואן ואלי ספאר	03-6181181	7097
אסטרו	92		✓	✓	1	32,000		המתאת זכויות רב לסינג	9360658,9379311	767
שברולט	80	4300	✓	✓			גמיש	ה"כ ביזר+קירור,מצוינת	03-391140	6107
שברולט ואן	87	4300	✓	✓				ארוך מצוין ר"ם ה"ח	08-541634 050-308065	3369
קאסטרו	90	4300	✓	✓	1	100,000	86,000	שמורה,מצב מכני טוב	03-9232534 09-545926	3618
שברולט	93	4300	✓	✓	1			אסטרו רמה 2+	03-5361317,050-338925	7782
בלייזר	81	5700	✓	✓				אחרי אוברול,צמיגים חדשים	08-391868	7739

אל תתאמץ למכור מכוניתך
אל תכניס זרים לביתך
פנה מיד ל-
"המכונית אפשטיין"
ותקבל כספך מיד ובמקום
• פרטיות • טנדרים • מסחריות • משאיות
צומת עלית - רח' אבא הלל 2 ר"ג
03-7521940-1
חדש באפשטיין - מכירה בליסינג חדשות ויד שניה

אוויס AVIS RENT A CAR
דגמי 93/4 במבצע
במבצע פיאט טמפרה 1.6 הגה כח 48,500 ש"ח
■ אופל אסטרה 1.6 אוטו'
■ פג'ו 205 +306+405
■ פיאט אונו 45+60/
■ דייהטסו שרייד 1.0+1.3
■ דייהטסו אפלאוז רגיל+אוטו'
■ מיצובישי סופר לנסר
■ טנדר סובארו
■ סיטרואן C-15+דלת צד
■ רנו אקספרס
■ פורד טרנזיט
■ GMC ספארי+ גדורה
אשראי עד 90% מערך הרכב
פרטים בסניפים
ר"ג: טל. 03-7528558 -9, רח' העליה 6 (מאחורי הבורסה ליהלומים)
מוסך לוד: טל. 08-221062, 230433 אזור התעשיה הצפוני
באר-שבע: טל. 271777, 07-233345, חיפה: טל. 04-813050

סאן טורס SUN TOURS ישירות מהשכרה
★פיאט אונו 7/93 28,500 ש"ח
★טנדר C-15 קלאב 92 לפי מכרזו
★פיג'ו 309, 93, 47,800 37,900 ש"ח
★טנדרים שונים לפי מכרזו
★ פיג'ו 205 92 22,900 ש"ח
★מיניבוסים★סובארו אוטומט 93★פיאט טמפרה ★
• תוספות • אחריות • אשראי
ת"א: 03-5237017, י"ם: 02-383903, נתניה: 09-629611

סובארו
מוסך סובארו פ"ת
★ מכונאות ★ חשמל רכב ★ תיקוני רכב כלליים
ממשיכים במבצע
טיפול 5,000 44 ש"ח
טיפול 10,000 185 ש"ח
עמל 2 ק. אריה פ"ת טלפון: 03-9234970 03-9241300

מס' 1 בישראל
אלדן ELDAN RENT-A-CAR השכרת רכב
החודש במבצע
פורד טרנזיט 92
ונדורה GMC 93
עד 90% אשראי בתשלומים*
ללא ריבית וללא הצמדה
מבחר מכוניות דגמי 93/94
הכי גדול בארץ החל מ-5,000 ק"מ!
■ מצב מכני הכי טוב ■ הקילומטראז הכי נמוך
▲ פונטיאק גרנד פרי ▲ פיג'ו 406 1.8/1.6 ▲ פיאט אונו
▲ ניסן סאני CLX אוטו' ▲ פיג'ו 306 ▲ מזדה 323
▲ סובארו לגאסי ▲ פורד טאורוס ▲ טנדר סיטרואן
▲ פיג'ו 205 ▲ מיצובישי סופר לנסר ▲ טנדר סובארו
▲ פיאט טמפרה ▲ וולוו 940
*כפוף לתנאי הבנק
מרכזי מכירות רכב לשרותכם

■ מרצדס

דגם	שנה	סמ"ק	אוט'	מזגן	יד	ק"מ	מחיר	הערות/תוספות	טלפון	קוד
D-714	92			✓	1			סגור	04-675654	
מרצדס	83	2300	✓	✓	2	136,000	42000	שמורה	03-6810263	
280-SE	84	2800	✓	✓	3	128,000		מצב מעולה	050-236288 07-683805	1883

■ ניסאן

דגם	שנה	סמ"ק	אוט'	מזגן	יד	ק"מ	מחיר	הערות/תוספות	טלפון	קוד
סאני	93	1600	✓	✓	1	23,000	מחירון	מאובזרת משוכללת	050-320007 03-5743007	

■ סובארו

דגם	שנה	סמ"ק	אוט'	מזגן	יד	ק"מ	מחיר	הערות/תוספות	טלפון	קוד
	90		✓					ניורא:08-636546,עבודה יורם:08-636502		2881
סטישן	88	1800		✓				פרטית,טסט לשנה,שמורה	03-9388827	
■ סובארו ג'סטי										
ג'סטי	87	1000		✓	2	77,000		שמורה כחדשה תוס' 052-509110	03-6991633	
ג'סטי	88	1000		✓	2			השכרה מעולה ע03-6831183/03-6771668		3132
ג'סטי	89	1000		✓	2	90,000	מפתה	צבע חדשה (מהשכרה) (לירן)	052-606107	3840
ג'סטי	90	1000		✓	2		מחירון-	מצב מצוין,מהשכרה	03-6056198	199
ג'סטי	91	1000		✓	2	51,000		פרטי 5 דלתות	03-5755713/4	7316
ג'סטי	92	1000		✓	1	34,000	מחירון	לבן + רדיו טייפ מעולה	03-6405142	446
ג'סטי	92	1000	✓		2	33,000	מחירון	במצב מכני מצוין	03-6529805	677
ג'סטי	92	1000			1	60,000	מחירון	ארוסה,במצב מצוין	03-7526310	1893
ג'סטי	92	1000			1	39,000	מחירון	שמורה	08-316173	6040
ג'סטי GL	91	1200		✓	1			שמורה + תוספות (לפחת לארוק)	03-5760752	7364
ג'סטי	92	1200	✓	✓	1			כחדשה	03-6440514 03-6959281	7064
ג'סטי	93	1200		✓	1	40,000	מחירון	פרטית,הזרקה,שמורה	03-5718669,5519345	711
■ סובארו לאגסי										
לאגסי	92	1600	✓	✓	1			ה"כ,אפשר לתשלומים 03-5360413	050-244279	911
לאגסי	92	1600	✓	✓	1	47,000	53,000	רדיו-טייפ,מטאלי,מצוינת	08-251987	3704
לאגסי DL	91	1800		✓	1	67,000	מחירון	מפרטי, במצב מצוין	09-448731	497
DL	91	1800	✓	✓		63,000	מחירון-	מצוינת,ה"כ,נעילה ע.665016	04-241326.ב	3799
לאגסי	91	1800		✓	1		מחירון	ח"ח ר"מ ר"כ ע 6785045/6	03-6409951.ב	6761
סטיישן GL	91	1800	✓	✓	1	37,000	מחירון	מטאלית שמורה	050-228530	
לאגסי	90	2200	✓	✓	1	92,000		באמצע השבוע 08:00-17:00	03-5625661	
■ סובארו 1300										
הרבק	81	1300				17,000		מושקעת מכני מעולה 5493360/1	03-689958	650
DL-1.3	81	1300					10,300	פרטי,מטופל,בהזדמנות,לזריזים)	03-9021408	4511
DL	82	1300		✓	2	140,000	13,000	מנוע מעולה, קלץ' חדש	03-6714403	7631
DL	83	1300		✓	4			רב-בריח בערב מאוד	03-6053180	1721
DL	83	1300			3	190,000	14,000		07-584421	461
DL	83	1300	✓		2				03-300529	714
הצ'בק	83	1300					11,000	מנוע חדש+טסט	09-690333	194
DL	83	1300	✓		3	100,000	מחירון	+רדיו טייפ	050-305838 03-399997	1803
DL	83	1300			2	137,000		פרטית שמורה	09-427632	
סובאח	83	1300	✓	✓			מחירון	שמורה	09-240858	4001
	83	1300	✓					שמורה מאור + תוספות	03-5592304 נתן	1403
	87	1300	✓	✓				חדשה מעולה	09-349246 יצחק	660
■ סובארו 1600										
DL	78	1600			3			מצב מכני מצוין	03-693353	363
סובארו DL	79	1600		✓			מחירון	במצב טוב	03-9622155	
	79	1600						5 הילוכים מצב טוב	03-9644406	3115
קאסטרום	79	1600					8000	מצב מכני מעולה	03-6063511	
DL	82	1600	✓	✓	3				03-322485	3064
DL	83	1600	✓		3	127,000		חיסלי כסף ומכני טוב	08-609614	3417
DL	83	1600	✓	✓			גמיש	מנוע 92 ע:03-6603628,	ב:03-6620361	3411
סטיישן DL	85	1600		✓	3		מחירון	מטופלת לשעבר מתברה	03-6426637	4815
DL	86	1600		✓	3			מהשכרה ר"ב,מנוע 92 בערב:	03-804401	198
DL	86	1600		✓	1		בהזדמנות	(מתברהן) שמור כחדש 03-371757	03-6413834	4866
DL	87	1600		✓	3	90,000		כל התוספות	04-9831945	3026
DL	87	1600	✓					מתברה ס. במצב טוב א-ה עבודה	03-6459696	7130
DL	87	1600	✓	✓	2		מחירון	במצב מצוין	03-6361697 , 03-6355249	
סטישן	87	1600		✓	1	30,000		מצב מעולה	03-5591448	3117
DL	88	1600	✓	✓					03-6692626 03-6604143	8648
GL	88	1600	✓	✓	3	104,000	35,000	פרטית,שמורה מכני,מגוזים משרד:	03-5603756	
GL	88	1600	✓	✓				מנוע תוספת טסט אזעקה	03-7520858	7860
DL	89	1600		✓	1	100,000	מחירון	לאה-08-686948, אבי-08-661122		7290
סטישן DL	89	1600		✓	3	104,000	מחירון	שמור היטב + תוספות לא בשבת	08-693821	
DL	89	1600	✓	✓		73,000	39000	שמורה במצב טוב	03-6713595	6433
סטישן DL	89	1600	✓	✓	3	96,000	31,000	מתברה, במצב מצוין	09-334532	
DL	89	1600		✓				פרטית	08-921677	
לאגה	89	1600		✓	4	98,000	32,800	פרטית,מסופלת למהירי החלפה	03-9021408	7013
DL	90	1600		✓	1	190,000	מחירון	מתברה+תוספות	03-6810947	812
סטישן	90	1600			2			הנה כה לסיכה ע:09-592233 ב	09-503990	1180
	90	1600	✓		1			מקיבוץ	09-699569	3684
לאוה DL	91	1600	✓	✓	1	74,000	גמיש	חברה	03-6271743,03-6810354	1068
DL	91	1600		✓	2		מחירון	+תוספות,ה"כ,בסא אורטופדי	03-599984	6113
לאגה DL	91	1600	✓	✓	1		גמיש	מתברה כחדשה	050-204402,050-300805	7910
DL	92	1600		✓	2	49,000	גמיש	שמור+תוס' ישראל ע.5641321	03-6313688.ב	683
■ סובארו 1800										
סטישן GL	88	1800	✓	✓	1	140,000	מחירון	ה"כ מצב מכני מצוין	08-463741	154

■ סוזוקי

דגם	שנה	סמ"ק	אוט'	מזגן	יד	ק"מ	מחיר	הערות/תוספות	טלפון	קוד
אלטו	87							שמורה ומסודה	09-557431.	
סויפט	88	1000		✓	4		בהזדמנות	טסט עד אוקטובר	03-9220405	
סויפט	86	1000		✓	2	60,000	בהזדמנות	מהשכרה,מצב מכני מעולה	03-9648142	1140
סויפט	87	1000			4		מחירון	+טסט,אוברול,שמורה מכני	03-5560870 בערב	634
סויפט GA	87	1000	✓	✓	2	130,000	גמיש	מהשכרה, מושקעת 050-279738	03-5263965	697
סויפט	87	1000	✓	✓	2		גמיש	5 דלתות,במצב מעולה	03-6199697	
סויפט	87	1000				93,000		5 דלתות,מנוע חדש	03-480213	
סויפט	87	1000			2	90,000	מציאה	שמורה יפה,מחיר גמיש	052-508107	
סויפט	88	1000	✓	✓	2	82,000	22,000	שמורה ב:03-6348855	ע:03-6373033	
סויפט	88	1000		✓	1		19,000	במצב מצוין	09-406624	
סויפט	88	1000	✓	✓	3	90,000	בהזדמנות	מצב מצוין	09-894630	1863
סויפט	88	1000		✓			17,500	השכרה לשעבר מעולה	052-505235	6186
סויפט	88	1000	✓	✓	1	84,000	27,000	שמורה היטב+מערכת	03-7520645	7980
סויפט	89	1000		✓		70,000		צורת חדשה,מהשכרה	050-504334	805
סויפט	90	1000		✓	1	61,000	מחירון	מהשכרה שמורה	03-6044907	7718
סאמן	90	1300	✓	✓				מהשכרה,מיטלית עמוס	03-521877	8806
סוויפט GLX	91	1600		✓	1	46,000	40,000	כחדשה+תוס' 18 שטחסמים	03-5776647	

■ סיאט

דגם	שנה	סמ"ק	אוט'	מזגן	יד	ק"מ	מחיר	הערות/תוספות	טלפון	קוד
כרוס	89	1500		✓		56,000		עיסית+תוספות	09-919520,03-5229935	367
איביזה	90	1500			2	57,000		כרום,תוספות	03-576453	
איביזה XL	90	1500	✓		1			5 דלתות + תוספת	03-6185582	7118
איביזה GLX	94	1600	✓		1	20,000	מחירון	מצב מצוין	09-961144	

דגם	שנה	סמ"ק	אוט'	מזגן	יד	ק"מ	מחיר	הערות/תוספות	טלפון	קוד
מלנה	87	1200		✓	2			מיטלי שמורה כחדשה	03-9349279	7413
מלנה	87	1200		✓				שמורה היטב	03-6918637	1878
מלנה	89	1600			2	110,000		מיטלי,כחולה ושמורה+טסט	050-281277	7633

■ סיטרואן

דגם	שנה	סמ"ק	אוט'	מזגן	יד	ק"מ	מחיר	הערות/תוספות	טלפון	קוד
GSA	83	1300			4	140,000	בהזדמנות	מצב מכני וחיצוני טוב	03-6782742	4804
TRS	87	1600	✓	✓				בהזדמנות +תוספות	08-257704 03-6607777	1692
קסנטיה	94	2000				32,000		ח"ח, ה"כ	04-8980827.ב 04-688415.ע	7216
ויזה	83	1100					6,300	טסט לשנה	08-365128	938
AX	91	1000		✓	2	59,500	20000	מהשכרה	03-9621880	
AX	92	1000		✓	2	33,000	27.500	פרטי, רים, אזעקה, רב בריח	09-583755	7620
AX	92	1100		✓	1	22,000	מחירון	טסט לשנה	09-357771	303
AX GT	90	1400		✓	2	76,000	28,000	אפור,מיטלי,אזעקה+טסט	03-6475178	880
AX-TRS	92	1400		✓	3	47,000			09-426367	2749
BX	87	1600		✓	1	78,000		מפרטי	03-488990 לא בשבת	7140
BX-TRS	88							גג נפתח	03-5514448	1197
TRS-BX	87	1600		✓	2			גג+מגנזיום,ה"כ+נעילה	03-6404663	948
BX-TRS	87	1600		✓	2		מחירון	ה"כ,חלונות נעילה חשמלית	03-5595453	1210
TRS-BX	87	1600		✓	1		22000	מטלית+גג+מערכת	050-384432	3661
BX TRS	87	1600	✓	✓	4		19.000	תוספות	03-5616060	7828
BX-TRS	88	1600	✓	✓	4	100,000	23000	כל התוספות, כחדשה	03-6038369	1180
BX-16	88	1600	✓	✓	2	117,000	22,000	מצוינת טסט לשנה	050-272036	3821
BXtrs	88	1600	✓	✓	1	87,000	מחירון	חום מיטלי	03-494018	6668
TRSBX	88	1600	✓	✓	3		מחירון	שמורה,מתברה פרטית	08-261846	7338
TRS-BX	89	1600		✓	2	137,000		ח"ח+ה"כ+תוס' ב:03-6041721	ע:03-6878193	6042
BX-TRS	91	1600		✓	1			מראשונה+כל התוס'	03-6991011	3862
GSA	82	1300			4	160,000	4,000	מצב מכני מצוין,שמורה	03-9212863	130
ZX	93	1400		✓	1	32,000		טסט לשנה,מצב מעולה	03-880860	874
ZX	93	1400		✓	1	26,000	מחירון	מצב מצוין	09-918628	1165
ZX	93	1400		✓		32,000			03-880860	10404
ZX	93	1600		✓	1	34,000		+ תוספות, גמיש מאור	03-9333883	7692

■ סקודה

דגם	שנה	סמ"ק	אוט'	מזגן	יד	ק"מ	מחיר	הערות/תוספות	טלפון	קוד
פבוריט	94					8,000	מחירון	כחדשה,פרטית,תוספות אחה"צ	03-5340066	2742
פבוריט	92	1300		✓	1	37,000	28000	מצוינת	03-6729982 09-441303	6843

■ ענתיקות

דגם	שנה	סמ"ק	אוט'	מזגן	יד	ק"מ	מחיר	הערות/תוספות	טלפון	קוד
	61	800			1		-	שמורה היטב,דירה+טסט	03-6719101	1132
MG	63	1100						אדום,למבינים,דגם אירופאי	03-6407980/4369	6800
חיפושית	68	1500						אדומה,יפיפיה,מגנזיום,גג נפתח	03-5344794	
מרצדס 200	68	2000	✓		3		12000	מכני מצוין	07-732108	4914

■ פולקסווגן

דגם	שנה	סמ"ק	אוט'	מזגן	יד	ק"מ	מחיר	הערות/תוספות	טלפון	קוד
■ פולקסווגן שירוקו										
שירוקו GTI	83	1800						מיוחדת, מכני חדש	03-6829292 ,03-6992628	778
■ פולקסווגן גולף										
גולף	92					46,000		ה"כ, רימ 90 כח, מטלי	03-6731616	770
גולף	82	1100			2		מחירון	5 דלתות,מצב מעולה עמיחי	09-981988	826
גולף	89	1300		✓	3			בנטים מגנזיום,5 דל' שמורה	03-7521840/1	10140
גולף	92	1300		✓	2	66,000	מחירון	לבן,שמור,מצוין,3 דלתות	03-6817849	7981
קבריולט	89	1600	✓	✓	1	80,000	מחירון	מטאלית,שמורה היטב	050-286077	4231
קבריולט	92	1600	✓	✓	1	37,000		ה"כ,נעילה וחלונות חשמל	052-460062	7841
גולף GTI	88	1800			4	127,000		שמורה	09-588508	3234
גולף GTI	91	1800		✓	1	60,000		קבריולט	052-482683	2407
גולף VR-6	94	2800		✓	1	17,000	106,000	+חלון בגג, אזעקה,	03-5714482	808
■ פולקסווגן חיפושית										
חיפושית	69	1200					2,200	גמיש לא בשבת	03-6347271	10262
חיפושית	72	1200						שמורה ומטופלת	09-961744	261
חיפושית	72	1200						מצב מכני מצוין	03-5345610	4799
פולקסווגן	72	1200						מכני מעולה+תוס' ב.6310648	03-384849.ע	5146
חיפושית	72	1200					בהזדמנות	מצב מכני מעולה (בת"א)	050-306924	7056
חיפושית	72	1200						מצב מכני מעולה	03-5345610	7382
חיפושית	73	1200			2		3,100	שמורה טוב,בטריה חדשה	09-911968	430
חיפושית	73	1200					מחירון	מצב מכני מצוין	03-9614363	1984
חיפושית	70	1290						שמורה במצב טוב 03-6916373	09-561860	6982
חיפושית	65	1300			2		3,000	מצוינת+טסט	03-6239043	722
חיפושית	73	1300			2			גרמנית,בנטים,מערכת,מושקעת	050-304334	817
	72	1600			2		בהזדמנות	מנוע חדש+צמיגים,מטלי סמל	03-6049238	312
■ פולקסווגן פאסאט										
פאסאט	92	1800		✓	1			ה"כ, נעילה	03-6618485	7414
■ פולקסווגן פולו										
פולו	80	950			4		4,600		03-300622	7173

■ פורד

דגם	שנה	סמ"ק	אוט'	מזגן	יד	ק"מ	מחיר	הערות/תוספות	טלפון	קוד
■ פורד אוריון										
GL	89	1600		✓		87,000	מחירון	אחרי השקעה עבודה:09-338892	09-618658.ע	606
■ פורד אסקורט										
ברנה	77	1100						טסט,אוברול+צבע	03-592190 ירון	826
ברנה	78	1100				117,000	מחירון	מכני מעולה,מנוע בן 4	03-9249144	1204
ברנה	78	1300					1600	מצב מכני טוב	09-507081	7250
ברנה	78	1300					3,200	+אוברול כללי+טסט	03-6363586,03-9644676	3189
אריקה	86	1300		✓	2		מחירון	מצב מצוין	050-308496 03-6058886	6773
אריקה CL	89	1300		✓	2		23,000	מיטאלית, 5 הילוכים	03-5254026	7751
■ פורד פיאסטה										
פיאסטה	81	957					5600	מצב טוב+טייפ צמיגים חדשים	03-5752608	499
פיאסטה	81	957						מצב מכני טוב	09-442847	896
L	81	957			3	190,000	7800	שמורה במצב טוב	08-430943 050-354559	4444
פיאסטה L	83	957			2	182,000	מחירון	כמצב טוב, שמור	03-6010264	680
L	82	1100			4	140,000	מחירון	טסט לשנה	03-9605686	6310
פיאסטה GL	82	1100			2			גרמני במצב טוב מושקעת לבנה	03-6347646	1312
C	87	1100		✓	2	79,000		+רב-בריח + מערכת + טסט, נהדרת	03-5374775	7862
■ פורד קורטינה										
קורטינה	70	1600			1			טסט+אוברול,מכני טוב.	03-6412604	7081
	71	1600			2	104,000	3,000	טסט,יפוי חדש,שמורה היטב	03-6719101	5143
קורטינה	81	1600	✓		4			לבן+אוברול+מערכת כחדש!	5337030,5337601	2476

איתור רכב גנוב
פרס 150 ש"ח
למוצא מכוניות גנובות
חברת גלגלים
מוקד ארצי 6390111

TRAFFIC טרפיק השכרת רכב
למכירה
מכוניות דגמי 1992-1993
פרטיות, מסחריות, ממוזגות, שמורות
מבצע ג'סטי 92 עם מזגן שמורות 29,900
באחריות ובתנאי אשראי נוחים
09-587671, 050-313626
טרפיק נזיק להשכיר
להשכרה
דגמי 1994/5 חדשות וממוזגות
שירות עד בית הלקוח
הרצליה: מלון דן אכדיה 575272, 09-540533
תל-אביב: הירקון 130 03-5249187/8

פג'ו-סיטרואן
דוד לובינסקי בע"מ
TRADE IN
פיג'ו ■ סיטרואן ואחרים
• טיפול והתאמה אישיים
• אשראי עד 70% בקניית המכונית
המכוניות במצב מצוין נא לפנות למנשה נגר
טל: 03-6710555, 03-6710414, 03-6710570

AutoRent מרכז מכירות ארצי
דרך פ"ת 62, ת"א 03-370777, 050-298981
למכירה
• טיפו 1.4 הזרקה 94 + מזגן
• טמפרה 1.6 93 ה.כח + מזגן
• מיצובישי GLX 94 מפואר
• טנדר C-15 93,94 דלת צד + מזגן
• פיאט פיורינו 93 פנורמה
• סובארו טנדר 92
★ מכירה באשראי ★
★ אפשרות חכירה תפעולית לרכב חדש

לוח מעריב
כח הקניה מס' 1
177-022-6111
עד 6 תשלומים

■ פיאט

דגם	שנה	סמ"ק	אוט'	מזגן	יד	ק"מ	מחיר	הערות/תוספות	טלפון	קוד
■ פיאט אונו										
SL 70	87						גמיש	מיכני וחיצוני מצוין+טסט	08-229067	4147
45	92			✓	1			רדיו טייפ+שלט	03-5272180,052-503590	4008
אונו	91	900			2	65,000		מהשכרה במצב טוב	03-6569116 ,03-802018	5949
46	87	903			3		11,000	מהשכרה+טסט	03-6185263,09-451834	2124
45 פייר	87	1000			3	83,000	מחירון	מצוין ב:03-6231787	ע 03-5255265 א"ל	7018
אונו 45	88	1000		✓				לבנה,5 דלתות,במצב מעולה	03-6995664	3651
אונו S 45	88	1000		✓	3	98,000	18600	פרטית צבע אפור,בערב	09-983571	8810
אונו סטינג	90	1000						דגם חדש, במצב טוב	050-230730	7145
אונו S 45	91	1000			2	64,000		מהשכרה לשעבר,במצב מצוין	03-299229	87
אונו 45 S	92	1000			1	36,000		במצב טוב	03-6802234	7010
אונו 45	93	1000		✓		45,000		ישירות מהשכרה חניון מודיעין	03-5755713-4	7217
אונו 45	93	1000		✓	1	21,000	מחירון	שמורה כחדשה	03-399665	7831
אונו	94	1000		✓			34,000	ישירות מהשכרה במצב חדש	052-505235	6401
אונו 55-S	84	1100			3	110,000	מחירון	מצב מצוין,ת"ח ע.6481222	03-681544.ב	350
60	86	1100		✓	2	81,000	מחירון	מצב טוב,מכני מצוין	03-7520114	189
אונו 60	88	1100			3	120,000	מחירון	טסט לשנה	07-421387,07-498320	8148
60 S	92	1100		✓	2	48,000	מחירון	מצב טוב לא בשבת 03-6910371 ע	03-6142132	1194
אונו 60	93	1100		✓	2			אזעקה,מצב מצוין מהשכרה	09-453294	7101
אונו 60	94	1100			1			5 דלתות+אזעקה	03-392678	1181
60 S	88	1116		✓		86,000		רב בריח מכני מעולה פרטי	03-6198140	1728
70-SL	88	1300			1	141,000	מחירון	ללא תאונות,צבע מקורי	07-713339	
70-SL	87	1300		✓			מחירון	במצב טוב מאוד	09-850079	369
אונו 70	87	1300		✓	2		מחירון	רדיו + טסט	03-323693	7110
70 S	89	1300		✓	3	100,000	גמיש	מצב טוב+נעילה+רדיו 03-6333639	050-288548	4181
SL 70	90	1300		✓	1	66,000	מחירון	חשמלית+מזגן+גג,מעולה!!	03-5782280	6848
אונו 70	91	1400			2	60,000		שמורה	03-9333684	3092
אונו S-70	92	1400		✓	1	40,000		מערכת משוכללת + רב-בריח	03-5755039	8972
אונו 70	92	1400		✓	1	14,000	מחירון+	ח"ח,מצב מצוין	09-621613	7676
70 S	93	1400		✓	1	50,000	מחירון	צבע מטלי ירוק +תוספות	08-594728	1836
אונו 70-S	93	1400		✓	1	35,000	38,400	כל התוס' אחרי 20:00 בערב	03-7611168	3380
■ פיאט טיפו										
טיפו	89	1600		✓	1		מחירון	ה"כ,ח"ח	03-9820289 03-5289133/4	1875
■ פיאט טמפרה										
טמפרה	92	1600		✓	1	50,000		צבע מטלי אזעקה	03-312811	7300
סטישן	93	1600		✓		37,000	47,000	פרטית+כל התוס'	09-553042 03-6620514	6501
■ פיאט רגטה										
רגטה	86	1300		✓	3	110,000	מחירון	טסט לשנה,מצוינת	052-506100,03-596892	1806
רגטה	87	1300	✓	✓	2	135,000		טסט 6 חודשים	03-9991208	10403
רגטה 85	88	1600						מצב מכני מצוין	03-6778659	8994
■ פיאט ריטמו										
ריטמו	83	1300			4		6,000	גמיש,אחרי אוברול	03-9898848	7848
■ פיאט 127										
127	79	800						מצב מכאני מצויין!!	03-5228866	7292
127	83	1050			1	90,000		במצב טוב	03-5357984	7100
127	83	1050			5		מחירון		03-6592636	8837
127	84	1050			1	150,000		פנורמה,טסטיש	03-5073210	3042

■ פג'ו

דגם	שנה	סמ"ק	אוט'	מזגן	יד	ק"מ	מחיר	הערות/תוספות	טלפון	קוד
GTI	88	1600		✓				גג נפתח + תוספות	03-5755713/4	7288
■ פג'ו 205										
GTI 205	89			✓	2		42,000	150 כ"ס,מיוחדת,במצב מעולה	03-5612957	3878
205	87	1100			2		גמיש	מעולה+טסט לשנה 050-278698	03-6045623	7878
GL 205	88	1100		✓			19,000	טסט שנה מנוע חדש אפש' החלפה	09-335419	7844
205	87	1124			2		מציאה	יפה אדומה לשעבר משהב"ס	09-508992	1821
205	88	1124			2	61,000	מחירון	שמורה במצב טוב	03-5596799	343
205	93	1124		✓		50,000		ישירות מהשכרה חניון מודיעין	03-5755713/4	7219
205	94	1124		✓		27,000	38000	5 הל',הזעקה מהשכרה כחדשה	052-505235	4850
205	88	1400		✓	3	78,000	מחירון	+ טסט,מצב טוב	03-9322827,03-9322589	784
205-GR	89	1400		✓	3	100,000		שמורה,אפור מיטאלי+טסט	02-789828	
205	89	1400		✓	2	90,000	מחירון		09-494066	3912
GR 205	90	1400		✓	2	76,000	36,000	טסט לשנה,ח"ח+אזעקה	03-5497710	2156
GR 205	90	1400		✓	1	72,000	36.000	אפשרות החלפה, במצב מצוין	03-7613260	7683
GR 205	92	1400		✓				טסט לשנה	08-377041	847
205 GR	92	1400		✓	1	65,000	מחירון	+אזעקה,במצב מצוין	03-6406813,5496202	897
סטייל	93	1400		✓	1	40,000	מחירון	+תוס' מצוין ב.08-526609,דני	08-512243.ע	1421
205 מדו	93	1400		✓			מציאה	מעלה ח"ח אזעקה	03-9013470	1482
סטייל GR	93	1400		✓	1	20,000	מחירון	מצב מעולה	03-6969393	1614
205 סטייל	93	1400		✓	1	26,000	46000	כחדשה+ תוספות רבות	03-7520648	7046
XR 205	93	1400		✓	1	43,000	בהזדמנות	תוספות,טסט	03-6995268,02-333408	7614
GLI	94	1400		✓	1		מחירון	מושקעת+ אחריות	03-6426084	539
GR 205	94	1400		✓	1	14,000		מטלי 2,ח"ח,ר"מ,אזעקה ועוד	03-6422666	7870
205	90	1600	✓					מיוחדת בערב	08-554774	801
GTI 205	92	1600		✓	1	76,000	גמיש	צמיגים רחבים+תוספות	03-5660584	38
■ פג'ו 305										
305 סיו	87			✓	1	140,000	18,000	מצב מושלם	03-5347665	1116
GL 305	82	1300						טסט לשנה	09-698692	1996
■ פג'ו 306										
XR 306	94	1600		✓	1	18,000		אזעקה,טסט לשנה+תוספות	03-6720903	5884
XT306	94	1600	✓	✓	1	11,000	מחירון	כל התוס'+אחריות,חברת פרו	03-9221622	2709
XT 306	94	1800	✓	✓	1	5,000		5 דלתות,אחריות פיג'ו	02-663603	1727
■ פג'ו 309										
309	88	1600	✓	✓	2		מחירון	ח"ח,ר"מ,במצב טוב	09-668662	2171
SX-309	92	1600		✓	1	39,000	42,000	מיטאלית כחדשה+תוס' מטאלית	03-6775647	3106
309	93	1600	✓	✓	1	27,000	מחירון	+תוספות ח"ח,אזעקה ר"כ'	03-6745019	715
■ פג'ו 405										
104	82	1024			3			מצב מצוין בערב	03-5610278	5327
GL-405	89	1600	✓	✓	3	62,000	מחירון	ה"כ נעילות רב בריח 050-280816	09-918116	5803
GL 405	90	1600		✓	2	80,600	מחירון	להתקשר בשעות 8:00-17:00	09-508242	4169
SR 405	90	1600		✓				שמורה,כל התוספות	08-576367	7761
SR 405	91	1600	✓	✓	1	78,000		ה"כ+ח"ח	03-6681825 03-5378434	1094
405 GR	91	1600		✓	1	77,000		ליסי' 03-6959070	491422	1666
GL 405	92	1600	✓	✓	1	33,000			09-336972	3300
405	94	1600	✓	✓		10,000	מחירון	אחריות,ה"כ,אזעקה, בערב	03-5561306	3287
405	94	1600	✓	✓	1	9,000		כחדשה	03-5403064	3872
SRI 405	89	1900	✓	✓	1	80,000		פרטית, כל התוספות, אפור מטלי	03-5491787	6984
SR .	92	1900	✓	✓	1	67,000	מחירון	שמור כמיוחד+תוספות 03-9212010	09-912088	
SR 405	92	1900	✓	✓	1		גמיש	לרגל נסיעה 07-725286	050-208285	4821
■ פג'ו 504										
GL 504	77	2000	✓	✓	2	20,000	מיוחדת	ח"ח ר"מ אזעקה+תוספות בחול	03-6190191	7340
■ פג'ו 505										
505 סטישן	88		✓	✓	2			7 מקומות	02-672730	
GR 505	82	1800	✓	✓	3			ה"כ,ח"ח,ר"מ המכונית אפשטיין	03-7521940/1	6456
505 GL	86	1800	✓	✓				+ה"כ, נעילה-מרכזית,ח"ח שמורה	03-9362839	893
SR 505	87	1800			2	240,000		שמורה מהשכרה	09-580585	2400
SX 505	88	1800	✓		1			מתברה במצב טוב! - א-ה עבודה	03-6459696	7148
■ פג'ו 605										
605	91	2000	✓	✓	2		מציאה	מצוין,מפואר אחה"צ 413126/בקר	08-361160	6762
605	91	2000	✓	✓	1	123,000	80,000	שמורה,טסט,אזעקה בערב	09-65683	7719

דגם	שנה	סמ"ק	אוטו'	מזגן	יד	ק"מ	מחיר	הערות/תוספות	טלפון	קוד
דיסקברי	94		✓	✓	1		מחירון	+כל התוספות	050-344960 04-9570208	1348

רנו

דגם	שנה	סמ"ק	אוטו'	מזגן	יד	ק"מ	מחיר	הערות/תוספות	טלפון	קוד
■ רנו קליאו										
קליאו	92	1400		✓	1	38,000	44,500	דגם ספורטיבי מייבוא כחדשה	03-7521210	3527
קליאו	92	1400		✓	1			מצב מצוין	03-9244695	7713
קליאו	92	1400	✓	✓	2	52,000	מחירון	ה"כ,במצב טוב	03-5348142	3014
קליאו RSI	94	1800		✓	1	14,000	מחירון	באחריות אפשרות החלפה	03-5569464	8218
RSI	95	1800		✓	1	3,500		לרגל נסיעה+תוספות	03-6444571	8359
■ רנו 5										
5	76				1	91,000	.	מצב טוב	09-602728 בערב	3748
TL	76	956			1	100,000	3600	שמורה	02-633934 לא בשבת	885
5	83	1100	·	·				5 דלתות	08-224330	381
5	83	1100			2			אוברול,5 דלתות	03-9624865	1341
TL 5	83	1100			4	135,000	מחירון	5 דלתות יפהפיה בע03-6408769 08-4176803		7727
5	84	1100			3	180,000	6,000	מכני טוב, 3 דלתות	09-500095	3387
5	86	1300	✓			120,000		במצב טוב, אפשר להחלפה	03-6860918	7886
5	89	1400	✓	✓	1	52,000		5 דלתות+תוספות,חדשה להלוסין	03-7516973	8030
■ רנו 9										
9	83	1400	✓		3	76,000		שמורה תיכוב,חשמלית,אזעקה	03-683328	607
■ רנו 11										
רנו 11	88	1400	✓	✓	2	59,000	מחירון	חלונות חשמליים,מצוין	09-959330	6930
■ רנו 18										
18	83	1800	✓	✓	3		גמיש	חשמלי+תוספות,שמורה (החלפה)	050-360809	6031
■ רנו 19										
RT-19	93	1400		✓	1	30,000	מחירון	כחדשה,חשמלית++ה"כ	03-5746897	7410
19	94	1400		✓	1	4,500		חדשה+תוספות	03-5826868 לא בשבת	7175
RT 19	94	1400		✓	1			תוספות,חשמלית,ר"מ	03-945880	7437

אופנועים וקטנועים

דגם	שנה	סמ"ק	אוטו'	מזגן	יד	ק"מ	מחיר	הערות/תוספות	טלפון	קוד
DIFA	93	125	✓		1	11,000	מחירון	מצב מצוין,אחרי טסט	09-903642 אלון	3360
■ B.M.W.										
B.M.W.	70	600					מחירון	צבע חדש בעבודה 03-5589434	03-9821770	1309
R1100 GS	94	1100			1	11,000	58,000	אזעקה,מס מגן+ארגז	050-293743	1003
■ ג'אווה										
באווה	91	350					מחירון		04-737165, 20:00 אחרי 08-416934	1448
640	92	350			4	23,600	מחירון	מצב מצוין	03-201063	7896
■ דוקאטי										
פנטה	83	600						משופץ,מיוחד,אפשרות החלפה	03-6817857	10321
■ הונדה										
CB-250	93	250			1	11,000		מצב מצוין,בהזדמנות	08-436193	387
הורנט	93	250	✓					+תוספות כחדש	03-9331002 בערב:	7880
CN	93	250						נקי,מושלם,חשבונית	03-6825684	10227
■ וספה										
PX	89	200			1		מחירון	משקעת ואמוזות	03-6330094 לסנחם	8009
■ ימאהה										
XT600E	92					19,000		בהזדמנות,מיידי!!!	03-6823585 אית	7446
E-600 XT	93				1		מחירון	מצוין+אזעקה לפני בדיקה	09-654725	2880
WR-200	93	200			1		גמיש	שסח,2 פעמות,מקצועי,משומר	04-9893554	7703
XT 350	92	350						משופר,+לך 60 שנת 98' אפי	03-392830	188
ימאהה XT	94	350			1	12,000		מצב מצוין	03-5220237 בערב	131
ימאהה FZR	92	600				29,000	מחירון	מעולה + תוספות	02-712678	443
XT600	93	600			2	13,000	מחירון	מצב מצוין	03-6427162	1138
ימאהה FZR	88	600				7,000	33,500	בהזדמנות,חשבונית	050-284686 02-6640880	7105
FZR	94	600						0 ק"מ שנתיים אחריות במוסורד	03-6817857	10247
FZR	93	1000						0 ק"מ שנתיים אחריות במוסורד	03-6825684	10253
■ מוטוגוצי										
לריו	88	650			3	40,000	7,800	מציאה	052-607158 03-6282626	446
■ סאן-יאנג										
פיל-ביב	91	60	✓		1			סוס אמשי החלפה רכב 050288192	09-913477	840
פילביב	92	60			1	13,000		+ארגז,מעולה	ע:03-301832 ב:03-322183	7738
סאן-יאנג SR	93	60	✓		1	12,000	מחירון	במצב מצוין	06-386294	383
פיל ביב	93	50					4500	מצוין	03-6817857	10326
S.R	94	50			1		מחירון	במצב מצוין, מושלם	03-6418397	189

אופנועים וקטנועים
HONDA בטרייד אין
הבו עכשיו! אופנוע לקיץ
בתשלומים ללא ערבים!
חדשים ומשומשים מבחר ענק + אחריות
קונים - מוכרים - מחליפים (גם במכוניות)
אנחנו מס' 2. לכן אנו משתדלים יותר!
"אופנועי תל-אביב" - מורשה HONDA
תל גיבורים 5 ת"א 03-6816813-4

MOTUL MOTOR OIL
לאופנוע שלך

קודה
הכל על אופנועים
מכירה, קניה וטרייד אין
טל. 03-6828297
XT-350-93
DR-600-88
DUKE-125,150
GS-500-91,94
DR-650-92,93

העלאת אבטחת הרכב לרמות חדשות של שליטה
CRIMESTOPPER
תוצרת ארה"ב
יבוא ש.פ. מערכות אזעקה ואלקטרוניקה בע"מ
טלפקס 03-6766097 050-299845

מחיר מודעת מילים
לוח מעריב
במדורים -
רכב מ'76 עד 83
קטנועים, טילונים, אופנועים,
8 פרסומים (4 ג' + 4 ו') 214 ש"ח
4 פרסומים (2 ג' + 2 ו') 123 ש"ח

דגם	שנה	סמ"ק	אוטו'	מזגן	יד	ק"מ	מחיר	הערות/תוספות	טלפון	קוד
דיוק	93	150	✓		2		7,200	+ארגז+קסדה	ע:03-8865188 ב:08-403927	663
דיוק	93	150					7500-	לבן,מעולה,חשבונית	03-6825684	10227
דיוק	94	150			1	10,000		מצב יוב,שמור	04-9886083 ,03-9334997	3413
דיוק	94	150			1	9,000	מחירון	פרטי שמור מאוד	09-409199	4114
■ סוזוקי										
TRX	90	50					גמיש	מעולה	07-760885 07-735681	6811
TS--X	91	50			2		גמיש	מצב מכאני מצוין	03-6866229	7656
AD-50	92	50			2			פרטית,טסט ל-9 חודשים	03-5368958,5330988	708
TSW	93	50			1		מחירון	שמור כחול + קסדה	03-660267	7952
סוזוקי X	87	250					מחירון	שמור, בהזדמנות	06-561316 08-535146	1264
GN	90	250			2		מחירון	+תוספות	04-6621346	1150
GN	93	250			2	13,000		כחדש	09-431384	393
סוזוקי DR	94	350			1		מחירון	שמור כחדש + תוספות	03-6824063	906
סוזוקי	90	500			8		מחירון	שמור, בהזדמנות.	050-326369	3515
GS-500	91	500			5			מאובזר שמור מצוין מ-19:00	03-5803481	165
GSE	93	500			3		מחירון	במצב מצוין	08-574720	1129
GSX 550	87	550			7	120,000		ארום שחור, 4 ל-1, שמור	03-9367402	966
JSX	88	550						מכית ספר נהיגה בהזדמנות	03-458703	1006
סוזוקי F	91	600			3			איתי 08-581061 מסי 40407 עד'	08-436667	7416
GSXR	92	750			3	46,000	מחירון	שחור,קירור אויר	07-736495 02-663351	8918
סוזוקי RP	93	1100			1	10,000		קירור מים (W) +תוס'	08-918378 ניר	4645
■ קאוואסקי										
KZ-400	79	400					2,800	מערכת חשמל חדשה,מצב מצוין	052-483560	185
GPZ	94	500			1	7,000		חדשה!!!	(רוני) 08-236173 03-9817442	1164

אוטובוסים

דגם	שנה	סמ"ק	אוטו'	מזגן	יד	ק"מ	מחיר	הערות/תוספות	טלפון	קוד
מרצדס	86			✓				והול למסגר תיירותי	09-893563	10300
וולוו B-58	76				1		מחירון	גער וילסון, מעולה	06-550603 06-577445	3449
וולוו אירו-ך	83							מעולה ביה"ס לנהיגה	08-484848 050-287794	7855
מיניבס	88			✓				30שמתיירותי מצוין	07-371648 050-232182	8108

מוניות

דגם	שנה	סמ"ק	אוטו'	מזגן	יד	ק"מ	מחיר	הערות/תוספות	טלפון	קוד
GMC ואלי	91	6200	✓	✓	1			תיירות,מסואר,מנוע דיזל	03-311546	3903

משאיות

דגם	שנה	סמ"ק	אוטו'	מזגן	יד	ק"מ	מחיר	הערות/תוספות	טלפון	קוד
מאק R דבל	79							רכינה+מנוף ביבר 74	050-213080 08-300278	308
קרגו	83						גמיש	איקו, רמ+מפסים	03-805229/5068140	224
קרגו 1418	91			✓	2			+מנוף חדש באחריות	08-261749 050-282597	3110
D-410	92			✓	1			דבל קבינה ארוך ומצוינת	09-664413	3326
איוקו	86				1			ארוז ביהוד (תנובה) מעולה	03-9917643	7660
49 12	94				1	9,000		ביחוד וקירור	07-498781	7109
613 FG	83			✓			מחירון	מצב מצוין	07-278284 410647	7682
F-7	85			✓	1			צמיגים חדשים, שמורה	050-322201	8063
F-12-8/4	91				1			רמסע שרשרת	03-523384,050-384787	356
וולו FH-12	94				1			למעת לשלמה	06-989074	7686
F 12	93	400		✓	1			מצב מכני מצוין	07-727567	676
FL 614	82			✓	1	250,000	מחירון	+ארגז דורן 49372-04-306666	050-211095	6
מאק	83							מערבל בטון אס עם מקום עבודה	03-6532366	10400
D 409	87				2	380,000	מחירון	ארגז+ סולמות	050-306220 03-6720333	6878
709	89				1		מחירון	ארגז ארוך וגבוה	08-9222068	1002
410 D	92			✓	1		הזדמנות	ארגז פתוח מצב מצוין	03-904424,6560610	4065
M 93-260	89	260			1			שסי במצב מצוין	07-230411 050-349771	6307
פורד D 90	80							מובילית אברול רד'	050-252099/03-5331898	3404
1617	87				1			בהזדמנות להתקשר 8:00-20:00	03-9246099	446
קרגו 1313	87				1			בהזדמנות להתקשר 8:00-20:00	03-9246099	475

אזור חיפה והצפון

פיאט

דגם	שנה	סמ"ק	אוטו'	מזגן	יד	ק"מ	מחיר	הערות/תוספות	טלפון	קוד
■ פיאט אונו										
70 S	86	1300		✓	3	91,000		ר"ע ח'ח מכני מעולה	04-326960	1061

6 תשלומים בכרטיס אשראי

עסקים

מפעלים

תיעול מפעל לסוריה, מכונות סריגה, תפירה, אוברלוק, זינגר, אפרס + גיהוץ 03-5170239, 03-6725705 — 7570

מחזור כימי מחפש משקיע/שותף להקמת חברה. לפרטים יוסי 08-597950 — 7656

2,000 לצעירים אחרי צבא,עניין,תנאים וקידום בשיווק ישיר אחרה"צ 03-5271987,03-9626886/7 — 7707

מפעל אמריקאי בענף האופטיקה דרושים משקיעים לשותפות מלאה השקעה מיליון דולר. 001-7027342101 — 7723

חוף! למסירה מפעל עובד בנהגות. 09-652304 בטהר לדיקן — 7724

לחברת תיירות ותיקה ויוקרתית שותף פעיל/שקט ת.ד. 16310/100 ת"א ($150,000) — 7850

למסירה קיוסק!! עובד 30 שנה!!! הכנסה משעמ!!! למחיר החלטה!!! 03-5467846 — 7827

למסירה בהפעול עצמאי כסאות ומיטות שיווק בשוק חיים בת"א + השקעה 03-5103656, 03-5170604 — 7945

למסירה חנות פרחים מעולה ומשגשגת בכניסה לקניון במרכז + ציוד ומוניטין בערב 03-5368884 — 7946

בהזדמנות למסירה עסק פעיל בתחום המזון הבשר בכפר-סבא + ציוד + מוניטין + רשיון 06-554683 — 8079

למסירה בצפון ת"א מינימרקט גדול עובד חזק, עם קבלות ציוד + מוניטין 03-5736228 — 8085

להשכרה מקום חניה ל-2 מכוניות בת"א ושד' הסטילי) 03-5614592 — 329

למסירה פיצריה ותיקה, מעולה במרכז ראשל"צ 03-9649032 ,03-9676480 בשעות 12:00-24:00 ומוצאי שבת — 348

בהזדמנות למכירה ציוד מלא לקונדיטוריה תנורים, מיקסר, מקררים, שולחנות, פחחות 03-6562711, 03-5049312 — 456

בהזדמנות למסירה עקב פרוק שותפות מפעל לעיבוד בשר ועופות + מוניטין 08-221510, 03-9092403 — 461

בהזדמנות!!! להשכרה מכולת עובדת במקום מרכזי בר"ג, פרנסה בשפע + מוניטין 6183282, 03-6775678 — 463

בהזדמנות מפעל מאושר לפירזול + מערך צביעה + סטוס + מגרש + פוטנציאל ת.ד. 161 יהוד — 470

למסירה מכולת שכונתית מעולה במרכז ציוד + תכולה בערב- 03-5799898 03-312182 — 493

בהזדמנות למסירה מסעדת פועלים עובדת באזור התעשיה הרצליה פיתוח + מוניטין 050-314604, 09-525596 — 499

להשכרה מספרה מפוארת בצפון היוקרתי ציוד מלא מדהי ומשוכלל $1100 "מוניטין" 03-5460616 — 517

למפעל בענף האופנה דרוש משקיע עד 200,000 $ ת.ד. 4475 טבעון 04-9838383 04-320046 — 844

למכירה/השכרה (600$) מזנון פעיל, בכניסה לבנין משרדים ברחוב הנביאים, מוניטין מעל 40 שנה, מיידי עבודה: 04-726176 בית: 04-247617 — 894

למסירה מסעדה בית-קפה מסודרת בבניין משרדים מפואר ברמת-גן 03-6725292 — 1151

חברה גדולה בגוש דן, ומעולה מ-1957, +מוניטין +לקוחות (פרטיים ומוסדות ציבור) דרוש שותף/ים שוכר/ים וכל הצעה אחרת המעוניינים שלחו פרטים על עצמם והצעתם לפקס 03-5702458 — 1155

להשכרה, מגרש ריק 2 דונם + משרדים כ-60 מ"ר וסלמן ליד התחנה המרכזית החדשה בתל-אביב. קרוב מאוד לתחבי-איילון. 03-5468066 — 3088

קיוסק רב-חדרים, אפשרות לסיצול נוסף במרכז הארץ לבית-אבות 03-5492163 052-507857 — 4162

לרציניים בלבד ! למכירה בצפון תל-אביב חנות משכרות לפי 2000 $ לחודש 03-5460316, 052-501590 — 5907

חנות מכשירי-כתיבה ומתנות שכונתית מושקעת 03-5443919 03-5480341 — 6913

מכולת למסירה במרכז ת"א, פרנסה מובטחת לשני משפחות 03-6968116 בערב, לא בשבת!!! — 6981

למכירה 50% מבית מאפה פעיל ומשגשג, מיקום מרכזי 03-9657928 הכנסה מובטחת — 6001

ציוד למפעל מדרגות תבניות ומכונות ליטוש וחלה בערב: 09-405154 — 7607

להשכרה באזור רמלה מחסן גדול - לאחסון מצרך + אחסון פתוח בשטח של דונם אדמה 08-225610, 08-212016 — 5970

משקיע/ שותף, למסעדה בעלת פוטנציאל, ציור אשדוד - אשקלון, לפנות ל"מוזים מערכות". 06-505920 — 2180

בצפון תל-אביב להשכרה מיצריה ידועה מאוד + מוניטין +ציוד, פרנסה בשפע !!! 03-6058030, 03-321299 — 2440

להשכרה מיני-מרקט משגשג בדיזינגוף סחורה + ציוד + מוניטין למכירה "גרליך הבימה" 03-5287759 — 2950

בהזדמנות עסק למכירה !!! מזנון פעיל בתל-אביב, ציוד + מוניטין, פרנסה טובה מובטחת 03-5670550 — 3010

בהזדמנות למסירה מינימרקט פעיל בת"א + ציוד ותכולה, פרנסה בשפע + מוניטין 03-5713716 — 3272

חנות מכשירי כתיבה צעיד משרדי + תחנת לוטו ולוטו למסירה במחיר הזדמנות 03-5960169 — 3275

בהזדמנות למסירה מסקייה - פונדק דרכים בתחנת דלק + ציוד ומוניטין. 06-407068, 03-6302520 — 3286

במקום מרכזי נת"א למסירה בהזדמנות קפה מסעדה מסיבות בריאותיות. פוטנציאל אדיר!! 09-509615 — 3284

בהזדמנות למסירה קפה מסעדה מעולה בבנין הבורסה החדש בבלעדיות 03-6675360 (בערב) 052-522064 — 3283

בהזדמנות למסירה מכון כושר פעיל במרכז חדרה + ציוד + מוניטין 06-323756 — 7286

למסירה מסעדת פועלים מעולה בר"ג + ציוד ומוניטין עבודה: 03-7612717 בית: 03-5223559 — 3876

בהזדמנות למסירה ושותפות מסקית מעולה בקניון השרון נתניה + ציוד ומוניטין. 09-627464, 09-621093 — 3068

למכירה עסק ביציקות פרספקס (אקרילק) לפרוספקט ואי, עסק ייחודי ויפה 03-5300104 — 6042

שותף לעסק לאמנויות וציוד למלאכת יד 03-9622520 — 6434

למכירה, במרכז רמת-השרון, עסק מעולה, בענף הספורט ומסיבות בערב: 03-5406496 — 6453

בהזדמנות למסירה חנות טמבור מעולה במרכז בני ברק + ציוד ומלאי + מוניטין בחול 03-6708237 — 6619

למכירה עסק בענף חפצת מוצרי-חשמל, לקוחות קבועים, לשי מעושר ת.ד 1235 אבן-יהודה — 6617

הזדמנות להשכרה מיידית מספרה+ציוד מלא בצפון ת"א לטווח ארוך 03-5176771 — 6618

בהזדמנות למסירה!! שותפות קונדיטוריה + מוניטין + ציוד + קו חלוקה + דרושים עובדים מקצועיים 03-5679530 050-514117 — 6620

בהזדמנות למסירה מיידית מרשת מסיק לצעירים במרכז חדרה הלבשה לגברים ונשים 050-309999 — 6622

ברמלה,מבנה עצמאי,במרכז,לכל מטרה: משרדים,מסירה,תעשיה, למכירה/להשכרה לטווח ארוך 03-5223121 — 6928

דרושות משקיעות פעילות לזכיינות ייחודית,בבלעדיות איזורית,הכשרה מקצועית למתעניינות 12:00-19:00 03-5288013 — 6928

לעבודה רווחית ומעניינת להפצת סדרות חינוכיות לילדים דרושים /ות גילאי 18-30 03-7527444 09-688116 — 6934

עסק מצליח לאלקטרוניקה ולאומן בעלות מחפש שותף+ידע, נסיון והמלצות 07-336710, 050-288440 — 6977

בקניון בת-ים, קומת תחתונה חנות בשר, לשותף פעיל + השקעה 03-5180562 לא בשבת — 7093

משקיע לחברה המבצעת הזמנות גדולה לחו"ל של מוצר חדש 03-6412066 בערב — 7138

בראשל"צ סטודיו לכלות למסירה בהזדמנות יציאת לפנסיה ציוד+שכלות 60,000 ש"ח 03-9659317 — 7138

באלנבי להשכרה 32 מ"ר ב-3 חדרים + מטבח שירותים כמולים + סלון + מזגן 06-521911 — 7142

לחברת פרסום שותפ/ה פעיל/ה בעל/ת רקע שיווק/פרסומי בלבד $100,000 פקסמיליה- 03-373126 — 7189

למסירה בית קפה קונדטוריה אסיה ומעדניות בצפון ת"א עבודת שנים 03-5593423 בערב 03-5018460 — 7338

למכורה עסק סיסטאי בעל מוניטין מפותח עם פוטנציאל לגידול 03-5336768 בערב — 7657

למסירה מינימרקט +ציוד +סחורה +מוניטין +שליחים עובד מצוין+משלוחים לכורסה $100,000 03-6132157 — 10448

למכירה הוצאת ספרי-קודש + חזכויות + יצ"ל מדרש הגרול-מנחת יהודה 02-286604, 03-374172 — 1086

מציאה ! ספריית וידאו ממוחשבת בלעדית ויחידה בעיר + פוטנציאל + וידאוסים פעילים 03-5393666 03-9044676 — 2082

בהזדמנות חנות לפיתוח תמונות בשעה, מוניטין רב, בלעדיות באזור 050-360173 03-5240686 — 7697

למכירה קייטרינג למפעלים, בכפר-סבא, כולל מטבח, ציור ולקוחות 052-600066 בערב — 7642

בהזדמנות למסירה מסעדה מעולה באזור התעשיה רעננה + ציוד + מוניטין בערב 09-452563 03-687394 — 616

בהזדמנות למסירה חנות לחומרי ניקוי ופרפומריה בר"ג + ציוד, פרנסה בשפע 03-6777688, 03-316096 — 618

בהזדמנות למסירה חנות צילום מעולה בת"א + ציוד + מלאי 03-376897 03-5227569 — 632

למכירה משתק פורנוסרה (תברה בערים) ת.ד. ת"א או לאפון 050-366640 63284 — 696

למסירה מספרה באבן גבירול בת"א, עם ציוד ומוניטין בעבודה: 03-6960184 בבית: 03-5330397 — 6329

שותף 50% לקפיטוריה בעלת מוניטין+ סניפים במרכז ת"א 03-5562326 03-5612033 — 6351

בהזדמנות למסירה חנות יחודית למכשירכתיבה ופוס+ תכולה בגבול גבעתיים ת"א 03-6918645 — 6376

בהרצליה למסירה חנות לפיצוחים ותבלינים, פרנסה בשפע לא בשבת 09-587737, 03-5499604 — 6385

לחברה המפעילה זכיונים בקניונים משקיע/שותף רציני לפיתוח והתרחבות בערב 03-5342517, 03-5663060 — 6390

בהזדמנות למסירה מפעל גלידה באילת+ ציוד+ ידע 07-330585 — 6409

בהזדמנות קו חלוקה פעיל לגלידות באזור המרכז פרנסה בשפע 03-5030175 — 6412

בהזדמנות למסירה מיידית בבת-ים מכולת מעולה+ ציוד+ מלאי+ מוניטין 03-5068501, 03-5070672 — 6428

להשכרה בשרון מבנה 780 מ"ר + רחבה לכל מטרה במחיר מציאה 050-303687 — 6489

ברמת אביב להשכרה חנות פיצוחים ממתקים וכו'!!! עובדת !!! פרנסה טובה + פוטנציאל גדול 050-300960 !!! — 6806

למסירה בריינס חנות בגדי ספורט עובדת בלעדי "קיקי נכסים" 03-5227161 — 10383

למכירה קו חלוקה של מוצרי בשר ונקניק +רשתות 03-5057832 050-308521 — 10433

להשכרה בית קפה/מסעדה בקרבת עירית ת"א + ציוד + מוניטין 03-6442388 "סמל" — 6546

למסירה מיידית בהזדמנות מסעדה מעוצבת ומצויידת קומפלט בצפון ת"א רק 75,000 ש"ח 03-5461041 — 6342

בשכיה עקב מסירה, בפיתוח בסדרתוב, קונדטוריה מעולה + מאפיה + ייצור גלידה + מוניטין 03-6300416 — 6229

למכירה מיידית ציוד במצב טוב למעדניה + סחורה בהזדמנות 03-495126 — 6237

מציאה!!! למכירה 35 מ"ר במרכז דניה קומה ב' ברחובות + שותתים 08-403502 — 6236

חברה לשיווק קמפאים ברשתות השיווק ובשוק הפרטי מעוניינת בשיווק מוצרים נוספים 03-9642966 — 6273

בהזדמנות למסירה סופרמרקט בערד + ציוד חדיש + מוניטין, פרנסה לשתי משפחות בערב 07-953953, 07-958531 — 6296

בהזדמנות למסירה מכון כושר מעולה + ציוד + מוניטין, במרכז הרצליה 09-500637, נרעורי 09-542505 — 6296

להשכרה מוסך 82 מ"ר ביחוד לכל מטרה בערב 03-5360798 — 6300

בהזדמנות למסירה אטליז בשוק נתניה, פרנסה בשפע + מוניטין + ציוד בערב 09-845186, 09-335581 — 6302

בהזדמנות למסירה במרכז רעננה חנות עובדת למתנות + עבודות חשמל 09-852659, 09-428459 — 6309

למסירה מיניסרקט פעיל מרכז רעננה 09-546541, 09-610590 — 6316

למכירה מכונות גלידה אמריקאיות אוטומטיות, סמפי גבנת, משחקי וידאו, הוקי אויר ועוד 050-242443 — 6321

בהזדמנות למסירה/שותפות סופרמרקט גדול ומצליח בנתניה + ציוד, פרנסה בשפע 09-350062 — 6328

למסירה בר"ג קונדיטוריה, בית-מאפה, בית-קפה, באיזור מרכזי 03-5719677 — 6409

למסירה חנות פוס ומתנות מעולה בראשל"צ בעלת מוניטין 03-9673363, בשבת ובערב: 03-9643452 — 5412

מעונין בשותף פעיל אמין ורציני להפעלת בית קפה/מסעדה באיזור מרכזי 03-6407074 — 611

בהזדמנות למכירה חנות לחומרי ניקוי + פרפומריה בהרצליה + ציוד + מלאי 09-552494 ובערב 03-6494141 — 1238

להשכרה כיתת לימוד מאובזרת , במבנה מודרני על בסיס שעה, אפשרות למכירה 03-6066321 — 1346

קיוסק להשכרה לטווח ארוך +ציוד +מוניטין ועבר יפה במרכז ת"א 03-6196062, 03-5103388 — 1311

חברה מעולה בעלת מוניטין לאינסטלציה באילת דרוש שותף רציני 07-335058, 07-331308 — 4196

להשקעה ביפו 3 קומות תכאות + מגרש צמוד + אישורי בניה, אפשרות ל-50% 03-324187, 050-347429 — 4684

מחסנים

כרשיון מחסנים להשכרה 150-400 מ"ר, 8 $ למ' מיידי! "עינב" 09 580559 — 5017

בבנין אל-עלו!!! (בן-יהודה), בקומת המרתף שטחים מגוונים, למשרדים, ארכיונים, החסנה, החל 8$ למ"ר 03-5245016 — 3133

להשכרה בינוב שבשרון מחסן 800 מ"ר, חדש גבוה ומיידי 09-868975 לא בשבת — 305

להשכרה מחסנים בגדלים שונים בכביש החוף בין נתניה לת"א 09-655407 09-683792, 09-358846 — 542

מחסן להשכרה בתלמי מונשה ליד צריפין, 300 מ"ר 050-252656, 08-225709 — 6163

להשכרה מחסן ענק+חזר קירור גדול+רמפה בשרון 050-306230, 03-6720333 — 6107

לאחסנה שקטה 200 מ"ר + אפשרות שימוש לא בשבת 03-6322410 — 6629

להשכרה מחסן לאחסנות 1500, 6 מ' גובה, אפשרות לחלוקה, ליד נתב"ג בחולי 03-6711351 — 6519

להשכרה ליד כפר-סבא מחסן חדש וגבוה 1100 מ"ר + חניה גדולה. 09-988363 — 10701

אולמות

במרכז הרצליה למכירה אולם יפה 180 מ"ר כיום משמש כמכון כושר 03-5467848 — 1931

למכירה!!! באיזור המסגרה!! אולם לתעשיה 200 מ"ר+מעלית 200,000 $ "דיור 2000" מלד"ן 03-5442231 — 3052

בא.ת.ח ראשל"צ למכירה אולמות 50-900 מ"ר (לחייטק ותעשיה קלה) 03-282201, 03-5012949 — 870

להשכרה אולם 100 מ"ר בבנין תעשייתי ליד "בלומפילד" 03-375231 "השתתפויות בנכסים" — 3052

להשכרה 100 מ"ר + חזר, ק"כ, הרצל 63 -תשוח 40 ת"א. 03-5416813 09-501646 — 3733

למכירה/השכרה!!! ליד חקוון 1800-800 ק"ק "עינב" 03-5426201 — 6335

למכירה/השכרה!!! 700 בבן-יהודה!!! מושקע! לכל מטרה!!! "עינב" 03-5426201 — 7600

בסלמה למכירה + גג 180 מ"ר בטאבו + כח "סמל נכסים" 03-5442299 — 1052

להשכרה: אולם 600 מטר קומת קרקע בקרית אריה, פ"ת טל': 03-9243983 — 6073

להשכרת קומפלקס אוראעוס 800 מ"ר מבנה עצמאי 4 קומות, לדיסקוטק, פאב, מסעדה "מיגור" 03-6062975 מלד"ן — 3030

להשכרה מיידית אולם תצוגה בחית נמור גבוהות 100 מ"ר, קרית ארוה מיקום מרכזי 03-9265868 לאינגסיון — 7153

בככר המדינה 180 מ"ר למכירה קומת מרתף + תשואה "ע. גרינברג נכסים" 03-6411181 — 7348

להשכרה בפ"ת קרית מטלון (צומת גהה), 270, ק"ק + חצר למסחר/משרדים/חיטק 09-914627 — 480

להשכרה 120 מ"ר+מסכה+שרותים+סלמון ביסוד-המעלה ק"ב בלעדי לימסמוצת אביב" 03-5415732 — 5581

בהרצליה-פיתוח, אזור מגורים-מסחרי 100 מ' 1/2 מרתף, ניתן לשימים 03-5486128 — 5196

בהזדמנות ! להשכרה בא.ת. פ"ת ! 100-2500 מ"ר מחיר אטרקטיבי מיידי 03-5731650 — 5309

בגבעתיים בכורזין 50 מ"ר + 25 גלריה ק"ק 1000$ מיידי מלד"ן "תל-גנים" 03-5718683 — 4651

אולם להשכרה באזור-התעשיה חולון 342 מ"ר בבנין חדש!!! ניתן להלוקה לפי בקשת הלקוח 03-5467648 — 4904

במרכז הרצליה למכירה אולם יפה 150 מ"ר משמש כמכון כושר!! 03-5467846 — 4904

להשכרה מיידית 100 מ"ר חצי מרתף + כח, בזוי, בן אבגרור בת"א, תנאים נוחים 03-6384301, 03-5358484 — 4594

למכירה באזור המסגר 200 מ"ר + משרדים ק"ב + מעלית "דיור 2000" מלד"ן 03-5442231 — 10290

חנויות

בצפון ליד שד' פוזאו 24 מ"ר+גלריה 500 $ מיידי "אחוזת בית" 03-5468946 - 03-5467838 — 7516

בצפון דיזינגוף 22 מ"ר+גלריה מסודרת 1100 $ כניסה מיידית "אחוזת בית" 03-5468838, 03-5468946 — 7930

במרכז פתח-תקוה במדרחוב חנות גדולה אפשרות לגלריה מיידי !!! 03-9211064, 03-9309311 — 7846

להשכרה בוצן-גבירול!! חנות יפיפיה!! באזור טובן מיידי!! 03-5467848 — 7918

בית-מלאכה להשכרה בקרית-המלאכה!!! $750 130 מ"ר 03-5467848 — 7919

להשכרה חנות בדיזנגוף 25 מ"ר!! יפיפיה!!! כרגע בטיק!!! 03-5467848 — 7921

בפרדס חנה, כרכור, להשכרה חנויות ומשרדים. י"ו של נכסים 09-270270 09-372196 — 7958

למכירה!!! מפרסי!!! בשלמה המלך בתל-אביב חנות יפה ומושכרת ל-5 שנים, $105,000 03-5245016 — 7951

להשכרה/למכירה חנות חדשה 34 מ"ר בראשל"צ בערב 03-5635271 — 8058

למכירה/השכרה חנות בכצנלסון גבעתיים (23 מ"ר), אפשרות לגלריה ביום - 5612526 בערב - 5799011 לא בשבת — 8078

בתל-אביב, בסיגור !!! למכירה חנות 120 מ"ר, חזיתית רחבה (ניתנת לפיצול) 03-5245016 — 340

חנות להשכרה במרכז פרת 150 מ"ר (85+65) 03-9240047, 03-9322325 — 431

להשכרת מספרה מפוארת בצפון היוקרתי ציוד מלא מדהי ומשוכלל $1100 "מוניטין" 03-5460516 — 523

מבקשים בטאבו כ-55 מ"ר מנותניה לחולון (מסילה בסיבות) מקדמה בחולה בתוחמון ! 04-9927183 — 766

להשכרה חנות במרכז מסחרי ויצמן ומלה, 40 מ"ר, 950 $ 06-285714 — 772

ברמת-השרון במרכז סוקולוב 13 מ"ר בכניה עיתית 250,000$ בהזדמנות!!! "אסלם" 03-5409817 — 987

בגבעתיים בכורזין להשכרה 60 מ"ר + 25 גלריה, מיידי 1500$ מלד"ן "תל-גנים" 03-5718683 — 1069

למכירה !!! מיידי !!! חנות בחסלון בלב ת"א. 03-9211268 — 1303

להשכרה חנות 40 מ"ר +אפשרות גלריה בכפר הסוריה, מ-16.4.95 09-663721 — 1466

חנות קטנה בבני-יהודה (לא הזיותית), אפשרי לשמש לכל מטרה, מיידית "אביב" 03-5272543 — 1466

בדיזנגוף סנטר 30 מ"ר ליד התחלה + להשכרה בלמור/אלבו 50 מ"ר 03-5271345 — 1676

בראשל"צ להשכרה 37 מ"ר, גבוהה אפשרות לגלריה + ציוד + יציאה אחורית מיידית 03-202886 — 7615

למכירה מזגן מסגר כולל כל תצוגה, באזור דרום ת"א 050-260619, 03-303072 — 2318

למכירה מיניסרקט בלוד עובד היטב + מוניטין פה אבי 08-243168 08-251062 — 3491

להשכרה! מעדניה מפוארת, 30 מ"ר, באזור "כרמל 2000", באזור התעשיה ראשל"צ 03-6342297, 03-956671 — 3494

בגבעתיים איילון!!! (נח-ודיחה), חנות (100 מ"ר) חזיתית, מסומצת ומגוונת, כחדשה, 2000$ לחודש 03-5245016 — 5138

משרדים

בגבעת-שמואל במרכז להשכרה במיקום מצוין חנויות 40 ו-65 מ"ר גלריה "תל-גנים" 03-5718583 — 3341

להשכרה ברמת-גן חזית/משרד+גלריה-או לכל מטרה אחרת! מסחר, בתנאים טובים 052-500580, 03-7520077 — 3906

מספר חנויות להשכרה בקניון מרכז בתוך מדרחוב התגנה/חולי/כר פתח-תקוה 03-6316356, 08-486798 — 944

בגבעתיים בהזדמנות למכירה 2 חנויות 50 מ"ר ליד כצנלסון "בר-נכסים" 03-6724445 — 7537

למחיר חולסה !!! 400 מ"ר להשכרה במיקום מרכזי ביותר באת. רענה ניתן לחלוקה. לפנות לשגיא אגבל-מכסון 03-6919245 — 7104

להשכרה בגבעתיים בסיבר 16 מ"ר, חזית לכל מטרה 300$ מיידי 03-313347, 03-311581 — 7130

בשכיה באלנבי 110 מ"ר לכל מטרה. מתאים למסעדה וכיו"ב 10:00-03-5405590 — 7162

בגבעתיים מול השקים, כצנלסון 149, 20 מ"ר להשכרה, לכל מטרה, מיידי!!! 03-6423991 — 7246

בגבעתיים - גבעת רמבים בשכירה, 32 מ"ר +גלריה, פיני מיידי 03-6724441 03-6723503 — 7250

במרכז שקוני מושקעת מעוצבת, מתאימה לאספנה שכ"ח $15,000+$600 לתקופה ארוכה 03-492312 — 7366

בהרצליה פיתוח 280, למזון, מיקום מעולה "עינב" 03-5426291 — 7641

להשכרה בבן יהודה 29 מ"ר + גלריה במקום מרכזי לכל מטרה $800 מיידי 03-5238228 — 7666

להשכרה חנות 50 מ"ר + מחסן + שירותים בפנים + סלמון רח' מקוה-ישראל 03-6058330 — 342

להשכרה בתל-אביב, 126 מ"ר + גלריה. לזון 050-351734, 03-6393062 — 418

להשכרה חנות 42 מ"ר שחיתה לירקות בכפר-סבא מושקעת+ חניה, לכניסה מיידית, נווה אדך 09-424666 — 6602

למכירה בדיזנגוף ליד גורדון 48 מ"ר משופץ "סמיכור" 03-6221656, 03-5224004 — 6646

להשכרה חנות - מספרה בצפון חיקוני 42 מ"ר מושקעת לכל מטרה "מאטיך" 03-5400518 — 6660

להשכרה חנות 24 מ"ר באבן גבירול 131 לכל מטרה 03-6044668 — 6678

להשכרה בדמי מפתח חנות מיתית 18 מ"ר באלנבי תל-אביב ליד רחוב הס 03-6965374 — 6038

להשכרה חנות מסודרת+סלמון בצפון ת"א ליד בזל,50 מ"ר גלריה. 03-5221271 — 8168

למכירה חנות 60 מ"ר, במקום מרכזי ברמת-גן, חזיתית לכל מטרה ! 050-338783 03-5370593 — 6120

בהזדמנות להשכרה/למכירה חנות ומשרד + גלריה - 33 מ"ר חניה מקורה בסנשגיותסקי 03-6054404 — 8381

להשכרה ברח' הסגור אולם תצוגה 150 מ"ר +גלריה 150 מ"ר מרתף 03-5487319 — 8803

בשכיה 3 חנויות בלינסקי ת"א 20+20+30 מ"ר +גלריה "ליאנסלר" 03-5607565 מלד"ן — 8666

30 מ"ר בגזלת בפמון לכל מטרה 600$!!! 30 מ"ר בבן יהודה 1800$ "אבבי" 03-5272642 — 10087

חנות בענף חומרי תכנון + חומרי ניקוי + תחנת לוטו ברעננה 09-7713064 בערב - 436889 — 8431

להשכרה לשנה חנות כ-30 מ"ר בקניון הסלע גבעת הסלעים ראש העין 03-7610437, 03-6792060 — 1343

בתל-אביב להשכרה חנות מסודרת ויפה בחזלת-בנימין פינת מונטפיורי לכל מטרה 03-6725067, 03-5720916 — 1346

להשכרה חנות,משרד הדיסקונט ע"י בנין פרכוס בתל אביב + חניה 03-6820327 — 3632

להשכרה בבלפור בת-ים לכל מטרה! חנות 100 מ"ר + מרתף 50 מ"ר 03-6932169, 050-502067 — 4632

להשכרה ביהודה הלוי!!! (נחמני) חנות (24 מ"ר) + גלריה (12 מ"ר) + סלמון 6068450, 03-6064168 — 4136

בשכיה באבן גבירול ת"א (ליד בית אליהו) 30 מ"ר+גלריה 22 מ"ר בערב 03-6657738 — 4440

מאפיה עובדת + מוניטין וציוד למסירה מיידי במקום מצון בראשל"צ 03-9623356 בית, 03-9646816 עבודה — 4682

למכירה במרכז דיזנגוף, חנות 26 מ"ר, מושכרת לשנתיים תקחבות 03-6273373 — 4666

בשכיה בדיזנגוף 48 מ"ר 03-6226122 בבוקר 09-606322 ובמוצ"ש — 4143

בירמיה, חנות 24 מ"ר + גלריה, צוות 18 מ"ר + גל' ע בלעדי "שחם נכסים" 03-5440136 — 4666

להשכרה חנות בדיזנגוף 25 מ"ר!!! יפיפיה!!! כרגע בוטיק!!! 03-5467848 — 4660

להשכרה באבן גבירול!!! חנות יפיפיה!!! באזור טובן!!! מיידי 03-5467848 — 4670

חנות/בית מלאכה להשכרה בקרית-המלאכה!!! 03-5487848 130 מ"ר 600$/780$ — 4665

למכירה משרד 28 מ"ר + חניה מקורה במקום מעולה בצפון ת"א בבנין משרדים ומסחר "הדרנסטור" ארלוזורוב 82 במחיר מציאה!!!מציאה!!! לרציים 987,000 "סנטר נכסים" 03-5272106 — 5030

להשכרה בצומת מרכזי נואמן בת"א 70 מ"ר למסמכה / חנות משעל "ראתויך" 03-5620718 — 10138

להשכרה ברמת השרון בסוקולוב בין הרמזורים 35 מ"ר $2200 מיידי!!! בלעדי NO1 03-5491174 — 4631

בצפון דיזנגוף להשכרה חנות 45 מ"ר, $1500 סיום מיידי "אחוזת בית" 03-5467535, 03-5468946 — 4739

למכירה!!! 44 מ"ר בתחנה המרכזית החדשה בקומה 4 $135,000 03-6420606 — 4961

להשכרה במרכז מדרחוב נחלת בנימין, לכל מטרה, 50 מ"ר "תאר שמולקי" מלד"ן 03-5103258 03-5180960 — 5664

סרוטה בשעטו!! להשכרה הופרחקט+חצי קרוב בבני ברק (סודם כץ)+ציוד+מוניטין בלעדי! 3-6778824 $700,000 — 4637

דרושות דירות לעובדים זרים בכל הארץ 03-5782311 אבי — 4694

לחברת כ"א זרים למתיחת סניפים בכל הארץ דרוש לסניף ראשל"צ שותף 02-618958 $15,000 — 4164

בהזדמנות למסירה מפעל פעיל לעוגיות יחודיות (מרקאיות בסגרל העמק + מוניטין 06-540692, 06-541503 — 4709

בצפון תל-אביב משרד תיווך פעיל מבוסס וממחשב כולל ציוד ת.ד. 6724 תל-אביב — 4737

באבן גבירול למסירה חנות מכולת עובדת!!! מיידי, פרנסה בשפע!!! 03-5467848 — 4960

למכירה משרד 28 מ"ר + חנה מקורה, במיקום מעולה בצפון ת"א בבנין משרדים ומסחרי הדרנסוטר ארלוזורוב 82, במחיר מציאה!!!מציאה!!! לורציים 987,000 "סנטר נכסים" 03-5272106 — 5007

בהזדמנות למכירה בטאבו מסעדה מעולה + מוניטין באזור עסקים כלב ת"א 03-5629058 — 5024

למסירה מסעדה בתל-אביב עם ציוד ומוניטין עבודת חזק, 03-5612386 עבודה 03-6330615 בית — 6120

דחוף עקב נסיעה! פיצריה + תחנת ספורטוטו בראשל"צ בהזדמנות! 03-323284 בתל — 6838

למכירה 300/ 100 מ"ר בנוי+גלריה באזור תקנון חזית מיידי! "גלוב נכסים" 03-6218738 — 1297

למכירה/להשכרה, מיידית, בית קפה פעיל במרכז הרצליה + ציוד + מוניטין 09-541137, 09-581347 — 2823

בהזדמנות מבנה 200 מ"ר בדמים+ $45,000 בודים ת"א פגו מיידי 050-203923, 03-3337167, 03-393868 — 4605

רישום חברות חדשות ברשם החברות אצלך/במשרדיו 24 שעות. 03-5011294

להשכרה בית קפה בדיזינגוף 180 מ"ר 2 קומות טל: 03-6044714 בערב.

הצטרף לפ.פי קלאב ורכוש מודם/מקם BOCA 14,400 $145 כולל מע"מ 03-6727858

ב-100$ יש לך כתובת עסקית בתל-אביב טל: 03-5373004

רישום חברות ברשם החברות תוך 3 שעות!!! 400/990 ש"ח 03-5661083

חברת י.ע.ד.
ייעוץ עסקי מקצועי
שיווק לרשתות השיווק
טלפון 09-980992, 050-345591
עד השעה 17.00

צעד קדימה ליצוא
לכל החברות היצרניות ולכל הממציאים.
השתתפות בתערוכה הבינלאומית הגדולה בעולם (פיצבורג, ארה"ב) של מוצרים חדשים, פטנטים ורעיונות.
טל. 03-5357752, 03-5354855

הלוואות וערבויות מדינה
גיוס הון לעסקים
מפעלים מאושרים
י.ע.ד 09-980992 050-345591

עסקים בחו"ל

ליבא עבורך מסין כל מוצרים, בהתיקולשיחתים מינימום 20,000 $ פקס,03-5610887, 03-5611746 — 67

מעוניין ביבוא מאנגליה או ביצוא לאנגליה? מאגר רב של חברות. 09-883770 פקס: — 125

בתי מלאכה

למכירה בית מלאכה מכאני מבוסס בת"א, המקום בשכ"ה. 03-6717413 03-6826004 בערב — 7299

להשכרת 60 מ"ר ק"ב בגזלת בנימין לכל מטרה + חניה ליגוי ובטיקס. 03-296262 — 7382

עסק מבוסס יציב ומשגשג בתחום המזון לרציניים בלבד!! 03-9247603 מ-20.30

לידיעת ציבור לקוחותינו
לוח מעריב
בברכה

המשך מדור עסקים בעמוד 20

שרותי ליווי

שובבות
ימנקו אותך עד שתגיע לשפי הנבול+ סאדו+דרושות
03-6816923

בא-לי
רווקות 19-25 ליווי אקסקלוסיבי ביתך מלון 24 שעות מרוסיות ואירופאיות
050-327013

S.M.
האבקות עד הגמר
הגיע ציוד חדיש
03-5440680

שירותי ליווי

DREAM
ביתך מלון
ללא תחרות 050-350741

100
פרטי ודיסקרטי
+דרושה
+סאדו
ש"ח לחצי ש'
03-5181132

לצעירים בלבד!!!
סאדו מקצועי ביותר ממלכת מנוסה
+ציוד+אביזרים+תרגום דרושה פקידה
03-5282915

הונגריה+ S.M.
03-5226467
מופע לסבי מהמם +כ. אשראי
03-5227536

D.M.
רוסיות נועמת
050-274140

ג'ולפל
ליווי ברמה אחרת
ל. ביתך-מלון ל. כ. אשראי
03-6749955

"לילך" "שיחות גולגולות"
★ שיחה 33ש"ח
★ 4 שיחות 100ש"ח
+חברויות
03-9677523

פנים חדשות
ליווי ביתך/מלון
03-6958641

אוסקר
יפהפיות ברמה גבוהה
24 שעות ביתך/מלון
03-6316413

דרושות
בחורות צעירות יפות וסקסיות
הכנסה גבוהה מובטחת
03-381516

תימניה יפהפיה בת 19
מפנקת בדירתה בפרטיות+דרושה
בדיסקרטיות מוחלטת
03-6721382

S סאדו M
מלכה לכל עבד+ציוד ואביזרים
חדש דיסקרטי
03-5273229

סגנון
שרותי ליווי ברמה גבוהה 24 שעות
03-6053444

פרטי ודיסקרטי
100 ש"ח חצי שעה
פינוק כחול עד שברון חושים
+דרושה+שישי
03-6824006

לנתניה והשרון
בחורות סקסיות ויפות
מפנקות לביתך/מלון+דרושות
09-828537

מכוני עיסוי

JUDY
מבחר לטעמך
ביתך/מלון 24 ש'
050-313976

נתניה והסביבה
בחורות יפות ונועזות מפנקות
ביתך/מלון-מחיר מציאה
09-650105

"תדמית"
מבחר ישראליות ואירופאיות
ליווי אקסלוסיבי ביתך/מלון מלא והסבכה
052-507962

שוקו 22
מקווין להשתגע מאתבת צוות חדש
+ליווי מלון+שישבת פתוח 10:00-01:00
03-6835458

פרדייס
10 רמות מעל כולם
ביתך/מלון 24
03-525-59-84

יפה ודיסקרטית! רוצה? תזמין!
כל הצפון והמרכז
ביתך/מלון
050-348195

ללא מעצורים
זוג 24/34 מזמין אותך הגבר/זוגות
למופע סקס חי נועז ומשוחרר בדירתם
03-5440875

פרץ 41 בחצר
בנות יפיפיות (שופעות חזה) מחירים מיוחדים
לפינוק 45 דקות פתוח משעה 10:00 בבוקר
תחנה מרכזית הישנה. 03-6391842

מאדונה
יפהפיות מתמסרות על המין+דרושות
ביתך/מלון
03-6043666

ראש טוב בגוף טוב
03-5443718
10:00-18:00

אירופאיות
לביתך/מלון 24 ש'
03-5460686

אלכסנדרה
מסג' מקצועי רפואי
בדירתה 150ש"ח באוירה ביתית
ללא מין
03-5462785 10:00-24:00

פרטי!! אירוח מהמם צעירה מהממת באוירה מטבגת
03-6043005

פרטי באוירה ביתית
עיסוי מקצועי ומרענן
03-5241336

ארוטיקה באוזן
056-622-622

שיחות מפרשות שרצות
04-712345

תובל 15 ר"ג (אחרי הבורסה)
הלקוחות בחדרים 11:00-04:00
03-5759241

דוגמנית
בת 19 בפנטהאוז מפואר
אנאלי +מקצועי
03-5235719

לרציניים, אירוח מרוסיה
מטריפה בדירה בדיסקרטיות
03-5247637

100
פרטי ודיסקרטי אהבה אמיתית מבלונדינית
פרסונה ושופעת תשוקות את הלמונדך
03-5180842

עמל
מסג' מקצועי
ביאליק 57 ר"ג קומה א' אחרי שיפוץ
10:00-22:00
03-6722398

HELP
יפהפיות מגיל 18
050-365370

פרטי יפה ועדינה
מארחת בדירה מפוארת
ברמת של ★★★★★
03-552-31-33

ילדונת
בת 18 בדירה אקסלוסיבית...
חדשה מיטת מים
פרטיים מלונים
03-604 66 01

ליווי אילת

אני אתה... והיא!!!
לפינוק הדדי ומבולבל מכל מיניות
ביחד ולחוד+אנאליות, כוללים
03-5238340

תשפנית פרטית
לארוח יוצא דופן...
בדירה יוקרתית
03-5250057

למ...דה
03-5468810
כ. אשראי

לב כחול
+כ.אשראי
07-334143

שרותי ליווי

- 7024 — בחור המפנק נשים בדיסקרטיות. (דרושות בחורות צעירות לליווי, שכר גבוה) 052-502928
- 7899 — פרטי לחלוטין, מיוחדת איכותית ותרבותית לפינוק מושלם 03-6730186
- 7985 — נערה צעירה, יפה, חזה מאוד גדול, תפנק אותך באוירה נעימה ומסעירה. 03-6251611
- 308 — בחורות צעירות ויפות ללווי דיסקרטי לאזור השרון + לעה 24 שעות 09-666014 ברוך
- 1130 — בן 1.84/27, בעל גוף משגע למסג' חלומי + סרטים 24 שעות 03-5445063
- 3618 — ורוני מעוניין בידידה אמיתית? אחת שרוצה מסך! היוג:03-8802111 "דודו" לנשים חינם
- 440 — נתניה והאיזור.סטודנטיות יפהפיות ברמה גבוהה, בדירה מפוארת + דרושות. 050-350727
- 2401 — חתיכה אקדמאית איכותית וחטובה לאמידים אקדמאים בלבד! לשירה 03-5441881
- 2039 — חדש! פרטי!!! למבוגר דיסקרטי ואיכותי בוא להרגע מבלונדינית שופעת ובאוירה דיסקרטית!!! 03-5247588
- 2049 — 30 חסיה מפנקת בסבלנות + אנאלי, דיסקרטיות מבוססת 03-5178626
- 3065 — 03-5222417 יוסי
- 3287 — כדאי לנסות - קוקסינלית צעירה 18, חלקה וסקסית מפנקת גברים בביתה בתשלום 03-6811299
- 7369 — בחורה אנגליה צעירה ואינטלגנטית מומחית במסאג' בדירתה הפרטית 03-5221366 א-ה 10:00-16:00
- 7066 — עידו!!! מגער 18 חלק עיניים ירוקות כל ביצועי המוטיות לגבר בתשלום 050-301778
- 7087 — פיטן!!! לגברים!!! חתיך (22), שחום חלק וחטוב יקרע את ישבנך!!! 050-295190
- 7214 — נשים אמידות ויפות אני חתיך וצעיר פינוק מושלם 03-6117777 אבי 7681 מנוי
- 7230 — ישאי-בחורים חתיכים, צעירים ואיכותיים, מענגים ומפנקים גברים ונשים בדיסקרטיות + השמנים 02-236302
- 178 — דרושות נערות ליווי (רצוי מאיזור חולון) הכנסה גבוהה 050-341585
- 866 — לגברים רציניים, גיל +40 ברמה גבוהה בדירה יוקרתית ודיסקרטית ב-10:00-22:00 03-6728887
- 6702 — לגברים!!! מבחר בחורים יפים ואיכותיים לאירוח בדירת פאר דיסקרטית + סרטים + דרושים 03-6969468
- 1603 — לאיכותיים!!! מאהבת דיסקרטית יפיפיה וחטובה בת 32 תפנק אותך בסבלנות בביתה 03-5444346
- 6021 — בחורה נאה תפנק אותך בבית/מלון, דרושות בחורות נאות לעבודה. 050-276366
- 6310 — חדש! דיסקרטי! רוסיה גבוהה קצת מלאה 26/174 03-6240384
- 10367 — ס ס רוסיה בת 22 דוגמנית יפיפיה בלונדינית גבוהה וחטובה 1.78 דיסקרטית 03-6194879
- 5367 — חתיכה אקדמאית איכותית וחטובה לאמידים אקדמאים בלבד! לשירה 03-5441881
- 8409 — דרושות בירושלים נאה 25-33 למיקום נאה. לקוחות קבועים!!! 900 ליום!!! 02-232003
- 5419 — מעוניין להרגיש!!! כלי אדיר מגער צעיר-חלק שופי ושריר, לסקס בתשלום 03-6811289
- 6423 — חייל חלק סקסי ובחיר יעניק מזמנו וגופו לגברים. לסקס סוער בתשלום. 03-6832369
- 5466 — בחורה מקסימה עם גוף יפה וחזה שופע!!! פרטי לחלוטין!!! 03-5010480 מ-14:00 בצהרים
- 6585 — לשיש!!! הפנטזיה מתגשמת ומיד!!! מירוק עיניים+מיקום דיסקרטי+ביתך/מלון 050-301779
- 7196 — בחורה בלונדינית מהממת עם ראש כחול מחכה להלבל מסך לפינוק מושלם 03-6728825
- 6421 — מבחר בנות-ברמה הגבוהה ביותר בעיר שירותי לאי-כרטיסי אשראי + דרושות. 03-6826664
- 5374 — טרוים, שרון, בורי-בילדר מקצועי, כלי ענק, וקסיב, גברי וחלק, לסקס בתשלום. 050-288003
- 275 — ענר חלק ושרירי, מעניק סקס לגברים בלבד. בתשלום בדירתו 050-365196, 02-737086
- 922 — בחורה בלונדינית בת-19 דיסקרטית (120 ש"ח) להתקשר מ- 09:00-21:00 בלבד 03-3-2-4-7-0-3
- 6139 — ספיר לפינוק מושלם!!! ביתך-מלון+דרושות נתניה והשרון 050-366471
- 1381 — פרטי ארופאית דיסקרטית לבית - מלון, פינוק עין + 200 24 שעות 03-6-1-9-7-9-6-3
- 4747 — פרטי! אהבה מטרפת מבלונדינית שופעת וסקסית למבוגרים ורציניים בלבד 03-5180842
- 10246 — אירוח דיסקרטי מאירופאית חטובה לפינוק מושלם לנדיבים 03-6890797

אזור חיפה והצפון

- 5780 — ליווי ברמה אחרת סטודנטיות יפיפיות ונחטובות יפנקו אותך ביתך/מלון + דרושות 050-283156
- 5214 — פרטי, גרפתיה מיוחדת למבוגרים בביתה (+רחוף והשמנים) 04-306668 מנוי 2946, 04-702682
- 1310 — PLAYBOY חדש בצפון!!! ליווי מיפיפיות ברמה בינלאומית!!! לביתך/למלון + אשראי!!! 04-9814174 050-318108

מבצע
6 תשלומים
בכרטיס אשראי
177-022-6111

IN
כלאכרד
כרטיס הכסף לתקשורת אישית
OUT
056

הכרטיס החדש עם הפטנט המדליק

כרטיס התקשורת **פלאכארד** נושא קוד סודי המאפשר קבלת שרותים טלפוניים דיסקרטיים ממוקד ממוחשב, תוכל לשוחח בשיחה חיה עם מבחר נשים או לבחור שיחה מתוך עשרות סיפורים ווידויים ארוטיים ב־5 שפות!

- ☑ ניתן לחייג מכל טלפון: מהבית, מהעבודה, מהפלאפון וגם מטלפון ציבורי.
- ☑ ההתקשרות היא בשיחת חינם (177) כך שהשיחה לא תופיע בחשבון הטלפון.
- ☑ מחיר דקת שיחה רק 2.8 — 2.4 ש"ח.
- ☑ חיוב הזמן מתחיל רק לאחר בחירת השרות המבוקש.
- ☑ ניתן להתקשר מספר פעמים בגבול הזמן המוקצב לכרטיס.

כרטיסים להשיג בדוכני העיתונים בגוש־דן (בקרוב בכל הארץ)

להומואים
הכרויות דיסקרטיות
ישר מבית לבית! 056-774440
סיפורים חמים! 056-775550

מחיר מודעות מילים לוח מעריב
במדורים שרותי ליווי ריפוי ועיסוי
(עד 12 מילים)
8 פרסומים (4 ג' + 4 ו') 354 ש"ח
4 פרסומים (2 ג' + 2 ו') 270 ש"ח

177-022-6111

משרדים

- למכירה/השכרה משרדים וחנויות בכפר-סבא "א.א. נכסים" מלד"ן 09-973369 7684
- להשכרה ברמת"ש בסוקולוב 2 חדרים +חול 5876 "יהונתן" מלד"ן 03-5407148 7728
- להשכרת א.ת. כפר-סבא 80-130 מ"ר ק"א לצד חברות הייטק 09-977240 7667
- בשכ"ת 8 חדרים 200 מ"ר באחד-העם/הבורסה בקומה ב, קומה שלמה מלד"ן 03-5261590 7903
- במסגרו!! אולם משרדים!! 140 מ"ר!! חדש!! 3 חניות תת קרקעיות!!! 03-5467848 7920
- בהזדמנות!!! משרד 68 מ"ר בקרבת שדרות בן-גוריון, פיני ארוך (מושכר) $95,000 "טכל נכסים" 03-5442395 7640
- בפרדס חנה, במרכז המושבה, 2500 מ"ר, פרטי לבניה, מיידי בהזדמנות!!! "1 אא נכסים" 06-270270 06-372196 7947
- בשכ"ת בפנקס/רמז, משרד 70 מ"ר, +מזגן מפוצל קרקע לחזית "טכל נכסים" 03-5442395 7948
- להשכרה ליד בית-אליהו 90 מ"ר + רשיון, מסודר, יפה, ק"ק 03-5467848 7978
- להשכרה משרד יפהפה 165 מ"ר נחמני 1 תל-אביב 3000 $ לחודש 03-5704710 8006
- משרדים 170 מ"ר $7 למטר בקרית-מסלול פ"ת 03-9234544 863
- להשכרה בצפון ת"א, משרד יפה סנטר+רשיון+שטיחים+טלפונים+מזגן מפוצל 2 כניסות פרטיות 03-6183210 931
- להשכרה 160 מ"ר משרדים מסודרים ומחולקים, ליד קניון ר"ג, 10 $ למ"ר "טופ נכסים" 03-6417936 1001
- להשכרה בהרצליה בבית-אלבה משרדים 180 מ"ר 03-5330483 1031
- מיידי בשכירות מרתף ללא חלוקה למשרד למקצוע חופשי, באיזור רמת-אביב. +מזגן. 03-6986644 050-292813 1057
- להשכרה במגדלי התאומים! בר"ג 60-880 מ"ר. מפואר מיידי+חניה 03-5731660 3689
- להשכרה משרדים בבנין משרדים בדרך פ"ת 44 ת"א. 03-375331 "השתתפויות בנכסים" 3745
- משרדים במונטיפיורי 30 מ"ר-$380; 80-136:$650; מ"ר $1600 "דוחות" 3-5620716 8305
- להשכרת מרתף משרדים 120 מטר, מסודר, 4 משרדים באלנבי 134 03-5608860 050-238611 9031
- למכירה/השכרה בבן-יהודה 200 ק"ק מושקעו!! לכל מטרה! "זימה" 03-5425291 4001
- למכירה באזור גן מאיר!! ק"ק 53 מ"ר משופץ, לדירה/למשרד, מיידי. "נדל"ן-איתן" 03-5285502 7601
- 4 קרקעו (חביות) 2 כניסות, 2 סאבו $280,000 "גירש" 03-5444331 7626
- בביאליק ורמת-גן 2 חדרים מפואר מצויד 2 טלפונים $ 450 בערב 03-6733636 864
- בהרצליה ב' להשכרה כ- 350 מ"ר. מרוהט, מפואר וממוזג + קווי טלפון + חניות, מיידי!!! 09-566668 2431
- להשכרה משרד 6 חדרים 100 מ"ר, מפואר ק"ק, שתי כניסות 03-5173716/6 2676
- להשכרה באיזור הסינגי של ת"א!! 80 מ"ר ק"ק מחולק $580 "אביב" 03-6272642 2478
- להשכרה בקרבת בן-יהודה!!! 180 מ"ר מפוארים!!! ובהירקון 100 מ"ר מושקע ביותר 03-5272642 2498
- חדר למשרד במבנה חדש בכיכר המדינה בת"א + טלפון + מזגן 03-5726230 לא בשבת 953
- משרד/מגורים ברמת החייל בת"א, 3 חדרים, 2 מרפסות סגורות 02-262933 2236
- למכירה בסביבות הרבנות מפואר, מרתף עם רשיון אפשרות 10% תשואה "טכל נכסים" 03-5442395 3023
- עבור לקוחותינו דרושים משרדים להשכרה. 50-200 מ"ר בת"א ובגוש-דן "מימון" 03-6052078 מלד"ן 3013
- להשכרה משרד-חנות פ"ת 220 מ"ר + 450 מ"ר חניה חופה ומגדל ת"א 03-5223604 3040
- בהזדמנות חמישה חדרי משרד מרוהטים/שרותי-משרד. 03-5383262 3115
- למכירה 140 מ"ר כחדשים + מעליות + שרותים ביצוע-שדה (פינוי 1/1/95) ת.ד. 51924 תל-אביב 3146
- בא.ת הרצליה פיתוח משרדים מפוארים להשכרה 818 למ"ר "גרינברג נכסים" 03-6411181 3262
- בקרבת העיריה!!! למכירה/השכרה 6 ח' 120 מ"ר מפוארים+מיזוג+שטיחים 03-5278112-3 7401
- למשקיעים למכירה!!! משרדים מפוארים 120 מ"ר מושכרים+חוזה+תשואה 10% $240,000 3-5278112-3 7488
- להשכרה!!! בצפון השקט!! 600 מ"ר+רשיון בשתי קומות אפשרי בחלקים גדולים בכניסה 1.4.95 03-5278112-3 7503
- במגדל שלום, 100, חלוקה לפי דרישה גבוהה. "זינוה" 03-5425291 7536
- להשכרה 70 ו-90 מ"ר ליד הילטון "טוסיטר" 03-5221956,03-5224004 7160
- 80 מ"ר משרדים מוארים, ממוזגים ומרוהטים+חניה בתעשיה, מרכז תל-אביב 03-5614615 050-241954 7437
- להשכרה משרדים בכיכר-אתרים במיקום טוב 30-80 מ"ר לכל מטרה 03-5271034 7430
- בשיכון-דן 40 מ"ר. למקצוע חופשי $600. "זינוה" 03-5425291 7538
- להשכרה משרד/מגורים ברחוב החשמל פינת מקוה ישראל +טלפון,בבנין יוקרתי 03-6088330, 03-5069857 289
- להשכרה בנין 480 מ"ר מפואר בארלוזרוב קרוב לבורסה היהלומים בר"ג מתאים לשגרירות/גוף ציבורי בלעדי "לבלנר" 03-6990795 570
- להשכרה משרד, 3 חדרים, פינתי, בבית אמריקה בת"א, פינוי מיידי 03-6950370 5163
- להשכרה 450 מ"ר $8 מטר, מיזוג, בת, טלפונים סלולת 7, 1/1/95 050-262957 09-916064 5824
- להשכרה 100 מ' משרד חדש ומפואר בא.ת בקרית נורדאו נתניה כניסה במרץ 95. 09-898693 5834
- להשכרה בצפון ת"א ! 70-800 מ"ר,מסודרים ומושקעים,מיידי 03-5720088 6291
- להשכרה בגשר ההלכה בבנין יוקרתי 125/500 מ"ר חדש ומפואר. "ימל-נכסים" 03-6473663 6306
- להשכרה ברמת-החייל בבנין יוקרתי בקומת קרקע 260 מ"ר 818 + אחזקה. "ימל-נכסים" 03-6473663 6313
- בהרצליה-פיתוח משרדים מפוארים 80/125/230/300/500/800 מ"ר. "ימל-נכסים" 03-6473663 6315
- להשכרה באיזור צהלה בבנין יוקרתי חדרים לרופאים/לבעלי מקצוע חופשי. "ימל-נכסים" 03-6473663 6319
- להשכרה בתושילד 60 מ"ר!!! בכיכר אתרים 60 מ"ר!!! 600 מ"ר ו-90 בגוש נבחלו!!! 03-5272525 10332
- משרד+חנות 120 מ"ר חלוקה הניח, כריסות ופרות, מתאים לאורכלים "מינוף" 03-6052978 4497
- בצפון 70 מ"ר כניסה נפרדת 4 חד' סוגרים,שירותים,מטבחון "מינוף" 03-6052978 6471
- כנסי. הגר ותני 35 מ"ר קומת קרקע $320 "מינוף" 03-6052978 6468
- למכירת משרד 38 מ"ר + חניה מקורה, במיקום מעולה, בצפון ת"א בבנין משרדים ומסחרי. ארלוזרוב 83, במחיר מציאה!! להמהר $87,000 "סוהר נכסים" 03-5272106 8326

- למכירה 3.5 95 מ"ר (קרוב לבהמ"ש ע"י עירית ת"א) $310,000 "גירש" 03-5444331 5510
- למכירה 500 מ"ר + תשואה באזור קרליבך הסינטי!!! קומה גבוהה בבנין משרדים "נדל"ן איתן" 03-5289031 5592
- להשכרה 3 חדרים, ק"א, חזית בגורדון ע"י בן יהודה מיידי 03-5273373 4600
- משרד בשכר חדשי ע"י בן יהודה-בן גוריון 25 מ' חזית + שרותים, טלפון ורשיון 03-5226867, 03-5238129 4628
- בנאות אפקה 180 מ"ר בקומת קרקע מתאים למשרדים/אולם תצוגה. "ימל נכסים" 03-6473663 4630
- להשכרה באיזור גשר ההלכה בבנין מפואר 126 מ"ר לכניסה מיידית. "ימל נכסים" 03-6473663 4685
- ברחובות במרכז 4 חדרים בשכ"ת למשרד/לכל מטרה,חניה 03-9623711 בבית : 03-808236 5126
- להשכרה בהזדמנות!! כביש נורדאו 140 מ"ר (לפי חלוקה) במבנה עצמאי + חניות מיידי $1300 03-5278112-3 5140
- 120 מ"ר ק"ק + גלריה יפו (ביחודה היפית) למשרד ולכל מטרה גירש 03-5444331 10146
- נקרבת איילון!!! 240 מ"ר מפוארים!!! 12 חדרים + קבלה + מיזוג + שטיחים בבנין מפואר 03-5278112-3 10155
- בירקון!!! 4 חדרים ק"ב בלי מעלית וחניה כניסה במבוראר $880 03-5278112-3 10159
- להשכרה, ביורדי-הסירה 8, חצי קומה (7 ח') או מפוצל (ל-4 ח'+3 ח') מיידי 03-6047501 10250

להשכרה בבורסה ר"ג מפוארים החל מ-500 מ"ר, חניה תת קרקעית (לפנות למוטי) אנגלו סכסון 03"6919245 מלד"ן

להשכרה משרדים ביגאל אלון ת"א 600 מ"ר, $13 למ"ר חניה בשפע - מידי "רשף נכסים" 03-575-44-77

במגדלי העיר החדשים "ביסיי" בתל-אביב 70 מ"ר לתקופה ארוכה 03"5622577

במרכז הוד השרון, להשכרה משרד חדש ומפואר 310 מ"ר, כולל חניות, שרותים, מטבחון בתנאים אטרקטיביים כניסה מרץ 1995. טלפון: 09"406821

- מוסך להשכרה : בא.ת. ראשל"צ עצמאי + משרדים + מגרש 170 - 780 מ"ר לפנות לאלכס אנגלו-סכסון 03-6919245 מלד"ן 8451
- להשכרה בא.ת. חולון, ק"ק, כ-177 מ"ר 050-216657 03-5723222 03-5722294 4639

למכירה מבנה עצמאי חדש!!! א.ת. חדש ראשל"צ 2400 מ"ר + חצר מתאים לחברות שיווק ותעשיה לפנות לאלכס אנגלו סכסון 03"6919245 מלד"ן

להשכרה מבנה עצמאי 1500 + מגרש 2.5 דונם בקרית אריה לפנות לשרה אנגלו סכסון 03"6919245 מלד"ן

למכירה באזור התעשיה החדש "אפק" ראש העין אולמות מפוארים החל מ-185 מ"ר משכנתאות עד 75% טל: 03"5596234

למכירה ב- א.ת. לוד בקומת קרקע עליונה 1620 מ"ר $950 למ"ר "רשף נכסים" 03-575-44-77

מבנים ניידים

- "גנול בע"מ" מבנים ניידים לכל מטרה+מכולות 04-419960 04-412256 201

אושרי מכולות
מבנים מודולריים בכל הגדלים
כיתות לימוד וגני ילדים מבנים, מחסנים ומשרדים
מכולות במבצע מדהים!
050-206314
טל. 08-531552, 08-531559

להשכרה בבית מרכזים הרצליה
משרדים + מחסנים מסודרים
מיקום טוב + חניה
כניסה מיידית
טל: 09-585221

מק ובניו קרוונים בע"מ
★ קרוונים למגורים ומשרדים
★ אספקת קונטיינרים
★ קרוונים מרוהטים ולא מרוהטים
קודם מקבלים טובין וסחורה לאחר מכן משלמים!
בהנהלת שמואל מכחל
רח' האורגים קניון הפורום 10 אשדוד
טלפקס משרד 08-566596
פלאפון: 050-270265 מען: 08-558255

מבני תעשיה

- להשכרה מבנה תעשיה בסגולה בפ"ת 560 מ"ר ק"ק + 600 ק"ב 03-5793457 03-9329088 7781
- להשכרה/מכירה בכפר סבא אולמות,חנויות,משרדים "א.א.נכסים" מלד"ן 09-973369 295
- להשכרה 120 מ"ר אולם, ליד קניון-ר"ג לאחסנה 13$ למ"ר "טופ נכסים" 03-6417936 978
- להשכרה 180 מ"ר מרתף,ליד קניון ר"ג,לאחסנה/משרדים,10 $ למ"ר "טופ נכסים" 03-6417936 998
- להשכרה מיידי בבני-ברק ובקרית-מסלול מרכזי לאלקטרוניקה למשרדים למסחר לתעשיה ולמסך 03-5703939 03-5357327 1061
- למכירה/השכרה בא.ת כפר-סבא 200-1000 מ"ר למסחר/תעשיה/הייטק "א.א נ" 09-7498257 1265
- להשכרה מבנה תעשייתי בפתח תקוה מתאים לאלקטרוניקה ו/או משרדים 325 מ"ר ק"א 03-9240835 3743
- בזכרון וכרון-יעקב! אולמות להשכרה, בביטנות לתעשיה ומסחר "אגוז-סכסוך" זכרון-יעקב 06-396065,06-397694 6047
- להשכרה באשדוד מבנה עצמאי 2700 מ"ר, נגישות טובה, כניסה מיידית 08-566929 050-330799 7270
- בפת נאמן הוד השרון מחפשים קבלן שותף / בקומבינציה לבנית 2 קומות 6000 מ"ר 6726061 7420
- למכירה בקרית אריה ליד שטראוס בבנה כניסה תוך שנה לכל מטרה גדלים שונים 03-6735310 7445
- להשכרה בסגולה 760 ק"ק + חצר + חניה 370 ק"ק מיידי 03-9223111, 03-6362003 בערב 6763
- להשכרה בא.ת. חולון מבנה עצמאי 4000 מ"ר + מגרש גדול ומגודר 03-5731660 6364
- להשכרה מבנה באיזור קרית שאול 300 מ"ר + שטח לכל מטרה מיידי!!! "צמרת השרון" 03-5498749 6410
- להשכרה מגרשים ליד תפיל,אפשרי למסרת מסחר ורכב בלעדי "צמרת השרון" 03-5496749 6421
- בפתח-תקוה, סגולה, להשכרה כ-400 מ"ר במבנה תעשייתי מפואר. בתוספת אגף משרדים. 03-9246825 6474
- להשכרה במעוין ראשל"צ בת-ים 180-2000 מ"ר לפנות לאלכס אנגלו-סכסון 03-6919245 מלד"ן 6488
- להשכרה בראשל"צ בא.ת. 5ה סגן, חלק מקבנה, לתעשיה למשרד/גלריה/תעשיה קלה 03-5496569 10407
- מוסך להשכרה בחולון עצמאי + משרדים + מגרש 480 מ"ר - 1000 מ"ר לפנות לאלכס אנגלו-סכסון 03-6919245 מלד"ן 6444

ישראמריקן טיפן חרש מייצור מבנים
לחברות בניה וכוח אדם!
פתרון מהיר במחירים מפתיעים!!
מבנים ללינת עובדים
חדרי אוכל, שירותים ומקלחות
★ ייצור מבנים ניידים לכל מטרה ★ שיווק מכולות קירור לכל טמפ' ★ שיווק מכולות לכל מטרה
08-561074/5 ,08-560899 פקס' 08-525504

מיבנים לכל מטרה
■ מגורי עובדים ■ חדר קרור ■ משרדים ■ אולמות ועוד.
DOLAN דולן בע"מ מחלקת מיבנים ניידים
חיפה: 04-729874-6 אשדוד: 08-522046

לבעלי מגרשים ולמעונינים לבנות חברה קבלנית מציעה
$695 למ"ר בניה
גמר מפתח - 6 חודשים
מפרט עשיר - בניה מיוחדת
טל: 09-542783, 09-565347, 050-360318

מגרשים

- בפרדס חנה, מבחר אדמות חקלאיות!!! ולבניה!! להשקעה!!! מיידי. "1 אא נכסים" 06-270270 06-372196 7652
- ברמת-גן ובגבעתיים למכירה מגרשים לבנית בתים משותפים 03-7520365 03-7626619 8003
- בראשון לציון דרושים בגוש 3946 כ-2000 מ"ר אגד הצלחת יחזקאל ולמכירה בראשון לציון גוש 3924 17,000 מ"ר בגוש 3832 10,000 מ"ר 050-271711 8083
- מגרשים לבניה מידית ברעננה החל מ-250 מ"ר קרקע פרטית, לפרטים "בנין ודיור" 09-986892 819
- מגרש פינתי 280 מ"ר, בעיר חולות בראשל"צ לבניה מידית 03-315536, 03-9719812 886
- פרטי!! מעוין במגרשים מעבר לירקון 6606, 6590, 6907, בגש חגדל גרשון 03-7620375,03-6044208 1100
- למכירה מגרשים באזור התחנה המרכזית בתל-אביב וכן בנינים מגנים בדרום ת"א "טכל נכסים" 03-5442395 1118
- בקיסריה, למכירה 1080 מ"ר, לבניה מידית בשכונה 6, קרוב לגולף. 3800008, בערב - 06-261133 3110
- בהרצליה פיתוח, במיקום מעולה, מגרש לבנית 3 יח', קרוב לים, ללא מתווכים. 050-306926 3136
- ברומניה במרכז בוקרשט מגרש לבניה שבע קומות 1000 מ"ר 650000$ בהזדמנות 03-6749428 3240
- בהרצליה-פיתוח דונם אפשרות ל-2 יחידות במיקום מעולה $1,400,000 "רמת-אביב" 03-6427181 3612
- מעוניין לקנות לבניה 1600-2000 מ"ר, בין הרצליה לרמת-השרון 03-5610887 מקס:03-5611749 886
- בחולות ראשון לציון!!! (3946) מגרש פרטי 400 מ"ר עד עידית 52,000 03-5246016 3281
- משקים חקלאים מגרשים לבנייה + חקלאיים בזכרון-יעקב והסביבה "אגוזלי-סכסוך" זכרון-יעקב 06-397694,06-399065 6945
- דרוש לבניה בתל אביב 5000 מ"ר פרטי. מקס:0171-5860221, טלפון:0171-5862618 LONDON GIORA 7018
- למכירה מגרשים להשקעה בגושים 6607, 6608 ובראשון בגש 6676 "טכל נכסים" 03-5442395 7017
- בחצי דונם חקלאי סאבו בגוש 4268 סול ראש-העין 03-5334427 לא בשבת 7390
- ברמת גן בקלאוזנר ל-2 קוטגים, בניה מיידית ובתל-בנימין ל-6 קוטגים, במיקום מעולה 050-271711 7442
- בטבריה! (מוחמיה) חקלאי, משקיף לכינרת!!! 18 דונם, נוף נהדר 050-271711 03-5244427 7446
- בצמח יקועם! (ליד מתנה מנוסרה) חזית, על הכביש, 8000 מ"ר 050-271711 03-5244427 7451
- מגרש לבנית 4 קומות בדרום ת"א + תוכניות מאושרות להתקשר מ-17:30 052-505865 8810
- בביאליק ר"ג, למכירה זכויות בניה על בית חד קומתי לא בשבת, בערב 03-6962604 463
- בשיכון-דן 380 מ"ר במיקום טוב+תוכניות מיוחדות!!! למחירי המלוחה!!! 03-5472776 6485
- חברה קבלנית מעוניינת במגרשים בגוש-דן, לבניה מידית בקומבינציה/מזומן 03-6044416 050-391685 1271
- בשכונת שבזי/נוה צדק ל-3 יחידות "טכל" 03-5442395 6154
- ברמת-גן בסביבת יהודה-הנשיא באזור יוקרתי מגרש ל-3 קוטגים "טכל נכסים" 03-5442395 6562
- בהזדמנות! להשקעה! מורחות לקיסריה!!! מגרשים במיקום מצוין. מ-$14,000 בתשלומים 03-6722441 6865
- בבני-תקוה , חצי דונם לבנית קוטג' + נוף לפרדסים!!! מיקום מעולה!!! $180,000 "תיווך רמת-חן" 03-6312286 6427
- למכירה מגרש 1/2 דונם בגש 6607 "טכל נכסים" פקס 28 ת"א 03-5442395 10394
- לחברת בניה מבוססת דרושים מגרשים למגורים ולהשקעה באיזור מרכז מסרסים. 03-592473 6244
- ביבנאל!!! 10,000 הכל בבנחו ב-2000/88821. בשפיים-1500 050-271711, 03-5244427 6877
- למכירה בנאות אפקה במיקום יחודי שקט ומסטע לי 280 מ"ר $420,000 "סאמר נכסים" 03-6423224 6590
- 1200 מ"ר ביסוף זכרון, מוקף בבניה!!! פרטי + טאבו במסת התפשרות!!! $28,000 04-671284 2342
- בואולד 2 מגרשים צמודים, ¼ דונם כ"א 03-5068893 ,08-263272 4723
- בצהלה קרקע ל-4 יחידות 680 מ"ר אדמה פרטית, במיקום מצוין "ימל נכסים" 03-6473663 4788

- בנאות אפקה במיקום מצוין מגרש ל-3 קוטגים 920 מ"ר אדמה פרטית "ימל נכסים" 03-6473663 4170
- למבינים!! מבחר מגרשים למכירה!! לבניה מיידית!! חקלאית!! בכל רחבי הארץ!! 03-5467849 4837
- ברמת השרון המערבית מגרש לבניה מידית 450 מ"ר לבית בודד, $400,000 03-5400004 5016
- בס"ת בכפר מעש מגרשים 800 מ"ר, פרטי. ע.ט.ם+$39,500 "אלעד-נכסים" 03-9312907 10239
- כפר-שמריהו למכירה דונם וחצי אדמת מנהל לבניה מידית!! $850,000 03-5493312 4481

קרקעות השרון מציע
מגרשים באזור השרון לבניה מיידית
★ ברעננה- 1. מגרש ל-45 דירות בקומבינציה 2. מגרש לתעשיה 11 דונם - 120% 3. מגרש ל-14 יח' דו-משפחתי במזומן
★ בכפר סבא- 1. מגרש ל-100 דירות בקומבינציה 2. מגרש ל-13 קוטגים במזומן 3. מגרש ל-32 דירות במזומן 4. מגרש לתעשיה 10 דונם 120%
★ בכפר יונה- מגרש ל-135 יח' במזומן
★ בתל מונד- מגרש ל-185 יח' בקומבינציה
טל: 09-902276-8-9 פקס: 09-902942

למכירה מגרש 2 דונם באזור התעשיה באר טוביה 050"296645

משקים חקלאיים

- להשכרה 4 1/2 + סככות + מחסנים ע"י חדרה 03-6414821, 03-6425619 3216
- למכירה משק בפרוזדור ירושלים + אפשרות להחלפה 02-606745 07-765691 582

שרותי-זהב

שרותי זהב

- רישום חברות תוך 24 שעות + יעוץ 03-6187117 050-307650 1562

ליסינג

- ליסינג לרכב, החל מ-600 ש"ח לחודש 02-259508, 03-5628088 458
- 100% מימון לרכב פרטי ב-2% ריבית לא צמודה עד 60 - חודש 03-5731166 168

עבודות קבלניות

- קבלנים וקבלני משנה בכל ענפי הבנין אספקת עבודות למשך שנה לאפרת 03-6130828, לשוש 04-242241 132

רישום קבלנים

- טיפול מהיר ברישום קבלנים 03-6130828 לאפרת, 04-340637 לשוש 3422
- רישום קבלן רשום ברשם הקבלנים במהירות!!! משרד מס' 1 בישראל!!! 03-5661644 6066

מציעים למכירה

- מיסה זוית 1.36x2.00 אמריקאית חדשה,טיל-מוסטרופד 02-6902513 2606
- סאיטקס קורפוריישן בע"מ מציעה למכירה בסגרה,מסולת אלקטרוניקה למיתור,הצעות למסור עד ה-6/2/95,אין החברה מתחייבת לקבל הצעה הגבוהה או כל הצעה שהיא. לבירור:09-597294 2644
- מכונות אספרסו אוטומטיות עם או בלי מכבנות, מתאים לעסק קיוסק ובית. 08-346170 183
- כוסות באריזה בהזדמנות!!! 09-420263, 050-307183 לא בשבת 1030
- בהזדמנות ציוד משרדי משרד ציבורי 03-6069839, 03-5760495 1171
- אקוטי מרוץ, אוטומטי סוגים, מכונת תפירה עתיקה וכסא גלגלים חשמלי. 09-402821, 09-903947 662
- מסבה אמריקאי במצב מצויין, ארונות, שולחן וכסאות + 2 ספות 03-310066 1654
- מכשיר קעקועים משוכלל + צבעים קוסמטיים לפנים "לאיפור קבוע" לשלוש שנים + מחקים 08-629602 1756
- למכירה ציוד לסנדלריה , אקספרס + מכונות במצב חדש עבודה:04-737503, בבית:04-410499 2466
- בהזדמנות למכירה מוצרי חשמל ביתיים במצב מצויין 052-504384 03-6684139 לא בשבת 2464
- חייב למכור, מקרר, תנור, מזגן, מסוגל, ואיזורן חדש 03-6040445 948
- מקפיא פתוח, מעדניה וקופה רושמת כחדש בהזדמנות 08-912636 (לא בשבת) 7106
- למכירה מלאי חנות מתנות, צעצועים ותכשיטים, שולחנות הצגה בהזדמנות 06-694235 7151
- למכירה!!! הסר מקום תוצרת Andersen במחיר מחירון לגריסים רפואים, טל: 03-5606569 7164

- לנגרים, למכירה משור אלטנדורף, מכבש חם, מכונת ליפוש מנע ועוד, משומשות 03-6821717 7170
- מכירת חיסול! דיסקים וקלטות- טראנס, סוס ותרוחי + כל ציוד החנות. 03-6684725, 03-5065548 7307
- למכירה קונטיינרים+משרד נייד+טרקטור+עגלה בהזדמנות. בקר: 09-818236, ערב: 09-364902 8364
- מיקרוסקופים-משקפות-טלסקופים-ראיית לילה-120x20-מצפנים + שרות,אחריות,ומשמרות החלפה 03-6427159 3160
- למכירה תכולת בית במצב חדש מיטה כפולה + ספה,מזגן, שולחנות ועוד...... 03-6862621 4889

רוצים לקנות

- קונים ומפנים תכולות דירה!!! ירושות, ציורים, חפצי נוי ושמואיעס 03-5730660 יום/ערב 6936
- איציק קונה תכולות , מוצרי חשמל רהיטים ירושות סיום ומקררים 03-6823952, בערב: 03-5087798 2411
- נתן קונה הכל!!! טלויזיות מקררים שטיחים רהיטים תכולות ועוד 050-306462 03-6834686 7258
- הזדמנות לרהיטים משומשים קונים רהיטים מוצרי חשמל תכולות ועתיקות 03-6934857 03-5070216 03-6819059 7289
- קרל קונה ומפנה תכולות דירות, ירושות כלי בית וספרים. 03-6672488, בערב 03-6810963 7297
- ואני קונה הכל מקררים רהיטים עתיקות שטיחים ותסלים טלויזיות ומוצרי חשמל 03-6830748 7300
- הרצל קונה חיסולים, פינויים, מוצרי חשמל ומקררים. 24 שעות, 03-6838866 052-503479, 03-5032702 8865
- שמשון קונה הכל במזומן!!! מקררים, טלויזיות, ספרי תכולות דירה, 050-359414 בערב 03-390807 4848

אביזרי רכב

- דיסקים KENWOOD חדש KRC-370 פנל חדש, רמקולים AIWA חדש KA-337 לאבי 09-699449 4196

אוהלים וסוככים

- אוהל ברזנט כפול, צמר עזים, למכירה, כולל את כל הציוד לאירוח 06-938773/1 378

אסטרולוגיה

- אסטרולוגיה הרמלאית לייעוץ ולהנע בית 06-587261 7647
- נומרה, נומרולוגיה, טארוט, טיפול נגד סחרים, עיכובים וכישופים, קמעות מאבני-חן. 03-6376803 3074
- חדד, יעוץ ורפוי ע"י מדיום. להתקשר לשרה 03-5116664 6606

בריאות

- מסיח נעימה !!! מסג' רפואי מרגיע ומשחרר בבית פרטי 03-5703417 1044
- מסג' מותאם במיוחד לך תרגיש שאתה מיוחד כמים + שבת גם בערב 03-6713931 7744
- השעה מטלית ! מקצועית, בעלת נסיון מתמחה בבעיות גב, עיסוי ורפלקסולוגיה 03-5239739 7747
- רפלקסולוגיה-טיפולים מיוחדים לגב ומיגרנות + מסג' רפואי (לא-סקס) + פדיקור רפואי 03-381666 7624
- חוויה יפה וצעירה מזמינה אותך למסג' בריאותי ואיסרטי מיוחד ומפתיע+שישבת 03-5610708 8061
- מסג' טוב, במיקום טוב ונוח, (ללא סקס) + שישבת 03-5264429 385
- זוגה בכל העיר במסג'יסטית מיוחדת בא אלי ומוצע שישבת (ללא סקס) 03-6170364 307
- פיזיותרפיסטית מדופלמת ברמה מקצועית גבוהה, מעניקה עיסוי רפואי, רפלקסולוגיה ארוקי 1580
- פיזיותרפיסטית מדופלמת מעניקה עיסוי רפואי והידרותרפיה ורפלקסולוגיה 03-5730338 3009
- עיסוי בריאותי, תרפיה לנפש, שיטה משולבת מקצועית עיסוי ורגיעה (לא סקס) 03-5265743 3277
- שאמפו טיפול בבעיות גב צמחי מרפא עיסוי 03-6237328 7337
- למכוני!!! מסג' מקצועי ורפואה המקצועית ונאות, הגת וכלות נוחים א.ת. חולון 03-6591478 379
- גאות קוסמטיקאית, מסאז'יסטית מדופלמת טיפול פנים, עיסוי רפואי מקצועי בלבד 03-5065661 510
- לטפון אלפוי, צפת חדש ומחיות, מסאג' מקצועי + פנוים מיוחד 03-5297740 596
- מסג' רפואי כללי מקצועי. 03-6272869 6677
- נגה חדשה וסוכה!!! מסג' מקצועי ויפעוק בסגנון ללא סקס 03-6398017 6633
- הערה מטושב בעסק מקבלת בביתה למסג' טוב ריפוטי ללא סקס, שישבת 03-5170364 6636
- מרישה נסקים טוב והרסקריה למסג' מתנת עם פיתוק זרמוח 03-5254429 (לא סקס) 6637
- לתרגעתיים מסטודנטית!!! מסג' מקצועי ומטפל רפלקסולוגיה 03-6747522 (לא סקס) 10367
- פיזיותרפיסטית? כאב-גב/ראש/צוואר? טיפולים בשיטות חדשות סיכויים מיוחדים לרוקדים 6135
- מסג' רפואי כללי מקצועי 03-304226 6286
- מסג' כללי ורפואי לשיכוך כאב-גב ולבעיות חניה, מסקלוס + העיסוי בבת-ים 6288
- מסאג' רפואי על ידי מסאזיסטית, לבריאות+רפלקסולוגיה, שיאצו, 03-5265176 03-6224790 6412
- קרימינה-ליאורה מסג' מקצועי רפואי וכללי שיאצו, רפלקסולוגיה עזרה פסיכולוגית גם בשישבת 03-5266364 6436
- מכונה למסג' מעולה + סיפוק בבית + 1סקרטי + שישבת 03-5170364 (לא סקס) 7785
- פיזיותרפיסטית מדופלמת מקבלת למסג' רפואי כללי, שאין, שעת קבלה 08:30-19:00 6280
- מתסמכת, מסג' שיאצו רפואי, אמיתי מסג' ורפלקסולוגיה, נשים/גברים ללא סקס 3??
- מטפלים מקצועיים רפואיים נגד עייפות מתח ונגד כאב בסקרגו נעימה 03-6461252 4721
- מסג' רפואי פיזיותרפיסטית מדופלמת בדירה מוגנת, לפי הזמנה 03-5629650 4866

אנרג'י מסג' מקצועי רפואי וספורטיבי 70

טבע-יופי-בריאות
מסג' מקצועי. שיאצו
אקופנקטורה
03-5270965

בתי-אבות

- בית-אבות פרטי בחולון, מקבל קשישים ועצמאים + לינה וכלכלה + טעויון, תנאים טובים. 07-370690 1043

גנרטורים

- מבוא מבחר גנרטורים לססר 16 KVA + קמינס 050-340299 067-25568 KVA199066 8864
- גנרטור 30 KVA מנועי דייפ דיזל קירור אויר כחדשים 08-797670 10308

הלוואות

- לעסקים/שכירים, מימון לרכב מסחרי/פרטי מ-3.518. החזר מעים לרכב פרטי 03-6356033-4 249
- מיידי!!! מוזמנים בהפקדת זהב ויהלומים בתנאים מעודפים, שרות אמין ומהיר. 03-295502 250
- הלוואות מיידית ללא ערבים. טלפון:03-5264333 690
- ערבים לכל מטרה, דחשים ערבים - תנאים טובים 04-621314 03-6889720 2445
- יש לכם עיקולים !!! חבות !!! מאסרים !!! צרות !!! סע אלינו ונעזור לכם 03-6134779 3012
- לא שוק אפור!!! ריבית בנקאית!!! משכנתאות והלוואות ללא ערבים!!! 03-5609128, 050-307698 5589
- משכנתאי מורשה, הלוואות בהפקדת תכשיטים וזהב, קונים זהב ותכשיטים במחירים מירביים 03-5606148 6138
- הלוואות וניכיון צ'קים בתנאים נוחים לעצמאים,חברות ושכירים !!! 03-6668078 3031
- הלוואות עד 250,000 מיידי!!! לבעלי עסקים ופרטיים ללא ערבים!!! 03-6480622 050-351947 6114

הלוואות
טל' 03-5756116, 03-5755611
משכנתאות זולות!!!
הלוואות לכל מטרה
מימון לרכב
(לא שוק אפור) ★ ביצוע אמין ודיסקרטי
★ על ידי צוות מיומן

הלוואות
משאיות רכבים ציוד חקלאי חדש וישן
עד 100% מימון
*ליסינג עד 80 חודש
*משכנתא עד 80% בתנאים בנקאיים
טל. 03-5755856, 5755870

יעוד השקעות
הלוואות וניכיון שקים
בתנאים נוחים
לעצמאים, חברות ושכירים.
טיפול אמין, אישי ומסור.
טל: 03-9676411,03-9668079

משכנתאות
03"6736849
24 שעות ביממה
משכנתאות לכל מטרה!!
ללא ערבים + מוגבלים
✓ ריבית בנקאית ✓ יעוץ חינם
✓ שרות מהיר ואמין

חיות בית

- למכירה גורי לברדור גזעיים עם תעודות יפסיים 07-721018 240
- גורי רועה גרמני כסלאפי עלק ורוקנה + תעודות 03-6353580 487
- גורי לברדור, בולדוג צרפתי זאב לבן, רועה גרמני גזעיים ומוסמכים ציפורים דגים ועוד 050-201167, 06-846811 785
- למכירה אמזוני יפייפה + תעודות. בית חם + חצר. 03-6410626 1064
- למכירה גורי לברדור גזעים עם תעודות - יחסיים 07-721018 1597
- גורות גזעיות ממוזרות, דני עלק + תעודות 04-6644364 3456
- למכירה גורות רוקח בנות חודשיים. במחיר אטרקטיבי. 03-6662811 3026

- כלבים מגולגלים לגידול תוכים וארנבות גודל תא מזון + מים 08-590783 7032
- למכירה דאלמטי 3 וחצי חודשים מחוסן, תעודות 02-334990 7177
- למכירה גורה גזעית של כלב כנעני לבנה מקסימה אמא אלופה 08-797842 7459
- למכירה גורה מקעז מחוסנת, צבע קרם ++ תעודות FCI, אבא-CAC 09-622190 7410
- כלבים וחתולים + וטריר עיקור תספורות וחיסון מתקבלים משאספים!!! הקבלה א-ה 08:30-17:00 ו-08:30-12:30 שבת 11:00-14:00 צער בעלי חיים ת"א 03-6161420 787

"בית חם לכלב"
כלבות מעוקרות כלבים מחוסנים מחפשים בית חם
03"6041152 ,03"9247758

חקלאות

- למכירה מכסת ייצור ביצים 140,000 09-892301 בערב 529
- למכירה ציוד לול, תאורה וסטמאסית, כלי מים, כפות חימום, ומונורים 050-505467 5867
- למכירה מכסת ביצים 09-434248, טלפון-פקס בערב 458
- שתילים, אגס, תפוח, אפרסק, משמש, שסק, חורים, אפרסמון, בגן ושאר חזוים 09-970166 6178

טלויזיות

- טלויזיות + וידאו עד חצי המחיר 03-373190 (בשבת - 03-5034299) 7860
- וידאו וטלויזיות חדשות ומשומשות בחצי מחיר. "דולן חלילי" להינדיה 26 יד-אליהו ת"א 5360
- מכירה ותיקון וידאו וטלויזיות שחור-לבן צבעונית משומשות וחדשות, באחריות! כרמייה 17 (ע"י הביסת) 03-6-8-7-7-6 5464

טלפונים - פלאפונים

טלפונים ופלאפונים

- למכירה פלאפון אלפא חדש + קו 03-6306244 050-359902 1099
- מבצע!!! ערכות - דיבורית משוכללת רק 849 ש"ח + מתנה כיסוי הגה מהודר 052-606584 052-506886 1161
- למכירה מרכזית טלפונים GM 816 כחדשה 16 שלוחות הכנסה. 03-6720715 7437
- למכירה פלאפון אלפא עם קו 050-363938 715
- ישירות מהיבואן!! מבצע פלאפונים עם קווים חיים+אביזרים מקוריים ודיבוריות דיגיטליות 03-6320798 7062
- מפרסי פלאפון + קו מיידי, סוללה, נרתיק עור, מטען מהיר, 3000 ש"ח 03-6427783 7378

- פלאפון סלולר מטורולה, מיקרוטייקליט בוריה מתנה לשיטת מסורתית ולסלקום מציאה. 07-618582/0 07-282046 7117
- HL-200 + קו ארצי מיידי + אביזרים כחדש 2700 ש"ח. 03-6414625 050-298806 7310
- ת.ב. תקשורת פלאפונים, דיבורית ואביזרים, מטורולה/סלקום במחירים מדהימים 03-6722411 03-6729179 6426
- מכירת פנסוניק + שלט (430), סניו (280), באחריות, "פנגאיס". אבן גבירול 163, תל אביב 03-5442040 6266
- טלפון סטים-סטבר + אביזרים חדש. * מכשיר קשר רב-גל מטורולה 900 ש"ח 06-360180,06-363801 1260

שרן תקשורת
03-5601431
מכשירי פלא-פון עם קווים
להשכרה בהספקה מיידית
רק 9 ש"ח ליום*
דיבוריות ואביזרים לכל סוגי הפלא-פונים של מוטורולה ושל סלקום
177-022-1171
* בהשכרה לחודש

טרקטורים וטרקטורונים

- בהזדמנות ! טרקטור מחפר קייס 88 + זרוע מאריך, במצב עבודה טוב מאוד + כל התוספות 09-424967, 050-280019 7826
- בובקט 843 90 + מוביל לבובקט 08-300278 050-213080 201
- למכירה ביבוא כחול קטרפילר משופצים מחיר תחרותי !!! מעוניין לקנות 950 E 936/F 03-6403077 937
- ג'י.סי.בי. 120/530 12 מ. 1991 + בובקט 843 1990 + בובקט 120/75 067-25568 050-340299 7808
- פולרים 400 1994 סמכים יד ראשונה + תוספות שמורה בהזדמנות 09/421136 050/338200 7821
- בהזדמנות טרקטורון הונדה 300 4x4, מודל 93 במצב מדי טל' 06-322027 3001
- בהזדמנות טרקטור פורד 3910 למביזים 517 שעות ומובלת צבא ארצי 09-966468 3080
- טרקטור פורד 83 4x4 למטעים, גלגלים וגלגלים + גלגלי בלון, במצב מעולה 06-376063 618
- בובקט ביל, 93 + מחפר + נגרר, כחדש, 35 שעות, עדיין באחריות 050-245708, 06-698099 509
- טרקטור באגר זוהלי 226, קטרפילר 1983, ניתן להחלפה !!! 04-522190 050-215895 04-393148 2644
- הונדה 300 EX 94 יד-2 מעולה 09-344836 3196
- C-988, 1980, במצב מצוין, 050-332981 03-8262802-3 7405
- טרקטור חקלאי ביסקס קטרפלר, קבינה ארגונלית ממוזגת, תקין + מתרשם ונרוסי 050-242125 07-916052 7606
- טרקטור 850 שנת 75 אמריקאי, מצב מעולה 050-277256 06-720695 6780
- קומפרסור אטלסקופ תרד 750, 89 + 225 88 + פטיש 050-203888, 02-342944 4903
- למכירה טרקטור G.C.B. 89 מצב מעולה + מזגן + הכנה לפטיש 06-616844,050-341448 6892
- טרקטורון ימאהה בגיי מתנה 93 + פלרים 350 4x2 93 050-211414 03-6615867 5690
- טרקטור רגלי כבש ממעט 38 טון להידוק אשפה מאגרי מים מצוין !!! 06-585148 050-219204 5497
- טרקטור 428 1991 4x4 + מזגן מצב מצוין 09-686343 5890
- טרקטור פרגסון 250, 1988 , 2000 שעות טולי-מעבר מסחרי 3/2.5/2.4 06-685767 6032
- שופל וולבו 4400 79 + אוברול גיר + מנוע + מזגן במצב מצוין 06-222633 06-223302 6061
- טרקטור מיני מחפרון פלבב 1986 + בובקט 91 050-255562 758 6066
- טרקטור בובקט 840 מוסמאג בכ 250 ש"ע, מצב חדש, בהזדמנות 050-285065 03-6778389 6075
- וולבו L-120 1991 במצב מצוין 07-724152 6666
- טרקטור בובקט 863 1994 + עגלה, כחדש עבודה 050-301963, 03-6648128 8218
- טרקטור קייס טלסקופי 1987 גובה 5.75 מ', כף + גחל 06-437432 8339
- טרקטור D-5 J מודל 83 במצב מצוין אמוזן 08-970041 2708
- טרקטור מחפרון קט 1988, הכנה לפטיש, התנה קיימת 04-6966181, 050-358550 2916
- טרקטור שופל וולבו L-70 1993, במצב חדש ומגון 050-281271, 06-476447 3007
- טרקטור קטרפילר 12 G + מולג מכירה/החלפה בערב 06-439425, 06-460669 4160

200 פלא פון השכרה/מכירה "מבל כנסים" 09"620463

המעוניינים לפרסם במדור זה מוזמנים להתקשר לטלפון: 5632515 מחי מחץ

אלחוט מרכז
מבצע על כל רכישת פלא-פון
רדיו טייפ לרכב במתנה
MOTOROLA
◆ עד גמר המלאי ◆ מכירה ◆ קניה ◆ החלפה ◆ מכשירי קשר
הבנים 50, נס ציונה 03-9672687 08-405958

- בובקט 853 1994 + 1993 + בובקט 753 1993 + מחפר במצב מעולה 06-301252, 06-597106 4649
- מחרשה 4 ראשים צרפתית + דיסקוס 32 צלחות 08-224841 6664
- מעמיס MF50EX 1993 וקייס 1991. מחפרון 8X קייס 1991 וקייס 1992 050-289443 03-5590887 8044
- למכירה טרקטור 926 שנת 87, טרקטור צמינים במצב טוב!! 09-500788, 050-338446 10219
- למכירה טרקטור "בובקט" 743 במצב מצוין עם שתי כפות ומזלג 04-449734 3344

כלי נגינה

- למכירה סט תופים YAMAHA-8,000, במצב מצוין 03-5233307 7784
- מערכת תופים ימאהה 8 חלקים מקצועית 050-297488 95
- כחדשים 1 אורגן 10 - 15 + מיקסר, טייפ 8 ערוצים 02-789993 270
- דיאל פסנתרים ישיר מבית-המלאכה למתחילים ומתקדמים +פסנתרי כנף בהזדמנות 050-285393 03-9611778 847
- בעולם הפסנתרים, כלי נגינה חדשים ומשומשים למקצועיים ולמתחילים. פסנתרי כנף מעולים במחירים מיוחדים. כיוונים, תיקונים, הובלות. אבן גבירול 48, ת"א 03-6963544, 03-6965842 7178
- במבצע!!! פסנתרים ROYALE מנגנון 'רנר' גרמני 125 03-6220302 7454
- קונים פסנתרים משומשים בכל מצב, להוף 03-9220625 583
- למכירה אורגן ימהה HS-8 כחדש. 11,000 ש"ח 03-6254919 בערב 6612
- KORG-01W-FD (סינטסייזר +סיקוונסר) מעולה!!! עבודה 03-6916917 (ממתן) בית 9-434737 4626

בית YAMAHA כלי-זמר
בהצגה!!!
כלי נגינה שונים עם פגמים קלים, חדשים ומשומשים.
ישר ממחסן "כלי-זמר"
גיסין 64 ק. אריה פ"ת טל' 03-9220528
א'-ה' 10:00-19:00, ו' 8:00-13:00

גיטרכל מעבדת תיקונים בסטנדרט גבוה בשיתוף LA. GUITARS LONDON
מעכשיו מכירה, קניה, והחלפה, יד שניה גיטרות ומגברים
03"5404748 ,03"5493354

מבצע ענק!
הגיעו מקלדות KZ 250 של פנסוניק יפן במחיר- 2050 ש"ח בלבד!
* 128 צלילים דגומים * ג'נרל מידי * הקלטה במס' ערוצים
PANASONIC, TECHNICS
גיטרות מנדולינות סינטסייזרים
בית הפסנתר
מכירה' קניה 'החלפה' השכרה
ת"א, אלנבי 99 טל: 5663023

לימודים

- מחפשים חברים/ות להתחיל יחד לימודי רפואה, רפואת שיניים בהונגריה. 03-662964 1172
- "יהואר" מביא לך עכשיו חוצר הבית!!! 04-729708, טלפקס : 04-722206 ת.ד. 206 קרית-חיים 8187

מוצרי חשמל

- טלויזיה + שלט כחדשה, וידאו משוכלל + שלט, מערכת סטריאו שנת 94 + שלט 03-7813667 2242
- טלויזיה צבעונית + שלט, וידאו כחדש + שלט, מכלולת מיזוג 2 כיים 03-7813667 16818

מזגני אויר

- יעוץ, מכירה והתקנה של כל סוגי המזגנים 03-5266316 07-333838 7961
- מבצע מיזוג דירתי סלון + חדרים 8990 ש"ח + מערכת מיזוג ש.ב.ב בערב. איתורית 03-5750760 מנוי 318 8998

מלגזות ושינוע

- קטרפילר 1740 ק"ג,תורן גבוה,1987 , בעבודה:09-681617,בערב:06-592706 7730
- למכירה/השכרה מלגזה מיטסר 2,5 , 1987 60, מצב טכני מעולה 050-330037 7862
- מלגזות היסטר 10 טון, קולרק 14 טון ,94, לינדה 4 טון 04-722204 04-253149 163
- קטרפילר 2 טון + ציוד נור חדש,שנת 87,מצוינת 03-6813822 796
- "ייא בגרמי" - השכרת מלגזות בכל חלקי הארץ, סחור + מכירה $700 03-6364501 1673

מערכות קול

למכירה רמקולים RIA POLK 18, כחדשים לרציניים בלבד אחרי 20:00 03-5605049	7710
בזול לרכב טייפ + דיסק + רמקולים + מגברים, חדש באריזה, ביחד/לחוד! 03-6918333, 052-502461	75
קונים תקליטים ותקליטורים משומשים מכל הזמנים. "חור בשחור" 03-290458 03-5285355	1059
למכירה/השכרה, ציוד הגברה ותאורה. 03-6056455 050-233263	7333
עד 60% הנחה למערכות הגברה ותאורה לתקליטנים, שירות מהיבואן 03-6412898, 08-270823, 050-256461	5720

סירות גלשנים ואופנועי ים

"סי דו" מס' 1 בארה"ב חדשים מודל 1993 ו-1995 חדשים + משומשים עם אחריות "אמביל" 03-5374271	1127
"סיריי", בילינר ומקסום חדשות ומשומשות מנועי "מרקורי" ו"מרינר" חדשים ומשומשים "אמביל" 03-5374271	1142

ציוד בנין

להשכרה פיגומי פח ופיגומי מגדל בטיחותיים מחירים נוחים "סרגיו" טלפון 03-371749 או 03-377528	2106

ציקי NO-1 מושב רשפון
ווי גרירה מקוריים — התקנה תוך שעה! תו תקן גרמני — קנה במקור
נגררים תקניים — מספר 1 באירופה, הספקה במקום!
שרות מבית הלקוח וחזרה
20 שנות מוניטין שרות ואחריות
טל: 09-500738, פקס: 09-560297

מקררים

קונים מקררים במחירים גבוהים!!! במזומן!!! הובלה חינם!!! מכירה, השכרה, תיקונים, צביעה 03-5372858	7881
AMANA 28 קוב, דיגיטלי, SIDE BY SIDE, באריזה, מתקן לסים וקרח. 09-627511	7407
מקפיא אמנה 28 קוב סופר אלקטרוני מודל 86, חדש באריזה! 03-6884703 יעקב	7498

ספורט ומחנאות

סט בורדן דינה ססאר + נעלי סקי בעיצוב חדש 03-642699	584

עתיקות

"בברלי הילס גלרי" יבוא ושיווק בסיטונאות והיטים עתיקים מאנגליה ומצרפת סיים וחפצי מייו!!! 09-950430	876
מכירת ריהוט אנגלי עתיק איכותי, ויטרינות, שידות, שולחנות, כסאות, מראות, ארונות. 09-288661	5427
מפרסי רהיטים עתיקים: פינת אוכל, מזנון, ויטרינות, ספה ועוד... + פריטים עתיקים. 03-6993739	10235

צילום

למכירה מכשיר הולה עם כל האביזרים 03-5530310	482
בהזדמנות, מצלמה לשקפים/ברומייד לדפוס משי, הגדלות והקטנות 050-385280, 07-687070	1443
ניקאים מקצלות ועוד, חדשים בהזדמנות קורסים לוידאו וצילום 050-297785	5751

ציוד תעשייתי

לוחות חשמל לתעשיה + כבלים ותאורה 07-610236	335

בקיון ופוליש

שרותי "עדי" - פוליש נקיון קרמוסל + שטיחים, צוות מקצועי ואמין. 03-300903 - 24 שעות	7701

ציפוי אמבטיות

"יצהר" - חידוש אמבטיות ומקורים בביתך, 28 שנות נסיון. 03-5286645, 03-6487559, 03-490588	876

חידוש אמבטיות "זאב"
28 שנות נסיון
● תיקון וציפוי מחודש
● ללא פרוק ושבירת חרסינות
טל. 09-584862

קוסמטיקה

מכונות שיזוף, גרמניות, באחריות, ולמכוני כושר ויופי באישור משרד הבריאות!!! 03-6749426	3357

קופות רושמות

קופה רושמת + משקל אלקטרוני + משקל מדפסת + קורא כרטיסי אשראי + סקס. 03-6093114, 03-5618582	10285

קורסים

טיפולי הילינג וייעוץ רוחני בתקשור (ראיית הנסתר) איטואיציה ותפילה "אור האדמה" 03-5730422	166

קייט ונופש

דירת חדר בקולוני ביץ בת-ים מרוהטת ק' 11 03-5623773 050-252135 $90,000	80
למכירה בהזדמנות יחידת-נופש בקלאב הוטל טבריה שבוע 3 04-732841	106
יחידת נופש קלאב הוטל אילת שבוע 39 סוכות, מתנות למחזיק 07-418563	247
למכירה במגדין סוויטה 2 חדרים מפוארת!!! קאזה-12 מרפסות לים "תוך זילבורבר" 03-5754412	315
למכירה בהזדמנות קלאב-הוטל אילת, שבוע 24 03-5461277	760
למכירה דירת נופש בקלאב הוטל אילת בהזדמנות שבוע 18 אפשרות בתשלומים 09-229571	878
למכירה שבוע 25 (אמצע יוני) יחידת דיור בקלאב הוטל טבריה 09-910376 03-5308076	2745
למכירה שבוע נופש באפריל, בקלאב הוטל טבריה, קומה ו' בהזדמנות!!! 03-5719338	8817
יחידת נופש בקלאב הוטל אילת + נופש חלפי שבוע 13 באביב $12,000 בערב 03-5711148	10493
בהזדמנות מיידי! למכירה יחידת נופש קלאב הוטל אילת באוגוסט- $11,000 03-5037681	10458
למכירה בהזדמנות סוויטה בקאלב הוטל אילת שבוע 49 (חנוכה) תנאים נוחים 03-5053747 אבי 052-606980	7895
למכירה יחידת נפש בקלאב הוטל טבריה שבוע ה-24 בחודש יוני 07-785377	328
למכירה בקלאב-הוטל טבריה, סוויטה, שבוע ראשון, לכל החיים + תחלפה לחו"ל טלפון: 04-312610	435
במלון דירות סוויטה באילת, דירת 2 חדרים בהזדמנות. 03-6969023, 09-680012	6907
למכירה בהזדמנות יחידת נופש-קלאב הוטל טבריה שבוע 8 03-6472840	2393
חגורת של נופש מסת בקמפוס אולמות כ"ע במוזיקון שרואים צמודים מרכז לטיולים בעמק ל"ל חסדר וחג ראשון/לכל השבוע פנסיון מלא/חלקי/שרות ארוחות למטיילים 04-456792	6108
קלאב הוטל אילת אוגוסט 03-343660 עמנואל	8852
קלאב הוטל אילת, שבוע 43, נמיש, בהזדמנות, בערב 03-9360582	5206
למכירה בקלאב-הוטל אילת שבועות 28 ו-32 במחיר הזדמנותי. 07-586148 בבית ובעבודה 07-505023	5366
למכירה קלאב הוטל אילת שבוע 31 - (אוגוסט) - 2 יחידות + שבוע 26 (יוני) 02-6427159	3130
בהזדמנות מתחת למחירון! נמיש - יחידת נופש קלאב-הוטל אילת שבוע 6 פברואר 03-6334124 03-6334285 לא בשבת	4901

קרוונים וגרדים

בהזדמנות חייבת להימכר! יחידת נופש בקלאב הוטל אילת, שבוע 40, חגים, בתשלומים-פחות מהמחירון! 09-406805	6485
למכירה מיידית קונטינר מסודר 2.44x6 + נקודות חשמל, טלפון ומזגן. 050-307716, 09-687983	331
נגררים מגולבנים החל מ-2850 + מעין וקרוונים לתחנות. 03-5342709	8442

רהיטים

ספת ברזל מעוצבת (קססיאל) כמעט חדשה, 1,700 ש"ח, 03-6410471	328
מבצע אמיתי סלונים עור ובד פינות אוכל איטלקי חצי מחיר 03-6183236 הלגיון	3813
למכירה ריהוט עתיק לבית בהרצליה פיתוח ושטיחים פרסיים ותמונות 09-572236	1812
מזנון בצבע חום 3.20x0.47 + בר משקאות, כחדש לא בשבת 03-6843341, 03-9334817	114

רהיטי משרד

למכירה ריהוט משרדי בכמות גדולה, מצב טוב טל' 5814202 עופר, 050-239695 איתן	564

ריפוי ועיסוי

עיסוי כללי מקצועי לגברים אשים בשמנים אתריים ממעטה מוסמכת 09-961094	7777
מסג' כללי יסודי בומאחית לבריאות + צמחי מרפא 03-5243884	3861
מסג' בדירה פרטית בדיסקרטיות, גם בימי שישי 03-5806964	7864
חדש!!! ברמת-גן, מסאגי מרגיע ומרענן!! מטקסות ויפיפיות!! + דרושות. 03-5727348	3137
מטשבניקית צעירה ומדליקה מענינקה בביתה עיסוי מפנק עד לרגיעה!!! 050-353219	3052
אחרי מסג' שלנו מצב הרוח תמיד טוב!!! (לא סקס) 03-5265398	3127
מסאז' מקצועי מתנה ומרפה + סינוקים ברחוב החשמל בת"א 03-5607184	3148
לרציניים!!! שעת של עיסוי תאילנדי מסורתי 03-81-502-81	3519
מסג' מקצועי הטוב ביותר, גם בבית הלקוח, ללא סקס מ- 11:00-23:00 03-7510380	6311
לרציניים !!! מסאג' מקצועי ממעטה מוסמכת בבית פרטי-באוירה סולידית מ-08:00-18:00 בנצבעיים 052-450028	5768
הצרסטיה מארחת בדירתה הפרטית במסג' צוסתי איכותי מתמם, גברים + נשים. 03-5182474 + דרושה	5841
עיסוי בדירה פרטית אפשרות גם בבית הלקוח רק למבוגרים!!! (40+) 03-6081829	5466
אוירה נעימה לעיסוי כללי מתנה ומשחרר מקצועית בביתה + שבת עד 21:00 03-5772161	5546
לגברים ונשים!!! המסאג'!!! מקצועי ומפנק בשמנים ארומטיים+נסיון+תעודות מבחור נאה 03-5220123	5874

שפוצים

סגירת מרפסות מאלומיניום, דלתות מברזל, חלונות וסורגים 02-294866 מסי 83830 אריה 02-783852	7815
צבעי 25 שנות הניסיון בארץ ובארה"ב מבצע כל עבודות הצבע + נקיון. 03-5244426	8459
מבצע צביעת חדר מדרגות 1,600, דירת קומפלט 2,600. אפשרות לחלק מהדירה 03-6780178	345

תיקונים

תיקונים והחלפת תריסים, רשתות, עבודות חשמל, ואינסטלציה 02-294866 מסי 83830 אריה. 02-783862	7267

תנורי בישול ואפיה

בהזדמנות! תנור אמריקאי "קלוריק" חדש באריזה! יבוא אישי 2000 ש"ח 03-6478961 עודד	1800

מחשבים, תוכנה ומולטימדיה

מחשבים

מבצע עבודות מולטימדיה פרוסוטיית P.C-ם לויחא בציורות ובספרות אחרי 16:00 03-5741074	3550
בהזדמנות!! מחשב נייד "אוליבטי" ECHOS-42 כחדש 09-916294	7430

קומפיוטרס — ההצעה הטובה ביותר והזולה ביותר!
קרליניצי 71 ר"ג 03-6724569
מחשב 486 -DX-2-66 מעבד INTEL
לוח אם OPTI כולל V.L.B. ו- 256k מטמון
4 מגה זיכרון פנימי MOTOROLA
כרטיס מסך V.L.B. כולל 1 מגה זיכרון
בקר משולב V.L.B. + כונן 1.44
דיסק קשיח 540 מגה SEAGATE או W.D
מסך S.V.G.A. 0.28 קרינה נמוכה
מקלדת + עכבר + כיס לעכבר + משטח
כרטיס קול + רמקולים
אל תקנה לפני שתבדוק אצלנו!
3,950 ש"ח כולל מ.ע.מ.

בבית המחשב הוד השרון
מחשבים חדשים ומשומשים
החל מ-280 ש"ח 09-401272

הצטרף לפ.ס.י קלאב ורכוש
מודם/פקס BOCA 14,400 $145
כולל מע"מ 03-6727858

אשדר מעבדות ותקשורת בע"מ
מערכת מחשב PC-GREEN הכוללת:
לוח ראשי IBM486-75MHZ VLB 256K, מארז מיני ספריה + כונן 1.2 + כונן 1.44 (2.88) + מקלדת 102 מקשים וכרון פנימי 4MB + כרטיס VLB + מסך סופר SVGA צבעוני + דיסק קשיח 530MB + מודם פקס 9600 + כרטיס קול 16BIT, מקצועי + רמקולים עם מגבר + ספרות טכנית מקורית
אל תהסס התקשר אלינו לקבלת ייעוץ חינם ברכישת מחשב האישי!!
אחריות 3 שנים I.B.M. סימן רשום

"דניל" בשרון
מבחר מחשבים, מערכות מולטימדיה
* מחשבי 586/486 החל מ-3000 ש"ח
* השבחת מחשבים
* כרטיסי קול מקוריים
* CD-ROM מכל הסוגים
* מודם פקס עם מזכירה קולית 14,400 599 ש"ח
* מודם פקס 28,000 TRIAX רק 699 ש"ח
* מודם פקס ROCK 14400 599 ש"ח
* מודם פקס INTEL 9600 רק 245 ש"ח
הזמנות טלפוניות ומשלוחים לכל מקום בארץ!
טלפון בשרון: 09-902860 (גם בערב)
טלפון במרכז: 03-5563239

R.E.L. אריאל מחשבים
18 חודשי אחריות | התקנה בבית הלקוח
486 (SUP DX-4, P24T)
4MB RAM, 256 CACH
3.5" (1.44) MB TEAC
420 MB 12 ms WD (שנתיים אחריות)
14" S.VGA 0.28 NI
VESA 32B Graphic Accelerator 1MB (2MB)
החל מ-3220 ש"ח כולל מע"מ
תוספת ל- 486-DX-4-100MHZ - 1500 ש"ח
* ניתן לבצע הזמנות טלפוניות * 7 שנות נסיון
08-406203

קיי. קיו. מערכות מחשב בע"מ
מחשב אינטל מקורי פנטיום 60
זכרון 4MB, דיסק PCI 340MB
SVGA / NI / LR 1MB / PCI
כונן 1.44MB, עכבר, מקלדת
DOS 6.22 + WINDOWS 3.1
רק 6699 ש"ח כולל מע"מ
טל': 03-6041598

שי מחשבים
486-DX-66
4 מגה זיכרון + 2 כוננים
מסך S.V.G.A + כרטיס
דיסק קשיח 420 מגה
מקלדת + עכבר
מחיר: חטוב בעיר צלצל!
בן יהודה 192 תל-אביב 03-5247252
ראשל"צ הרצל 35 03-9665395

שבתאי מחשבים בע"מ
יבוא ושיווק
רח' נות שאנן 12 ת"א
טל: 03-371813, פקס: 03-379181
ישירות מהיבואן
INTEL 486 DX2-66, כונן 1.2, 4Mb
מסך 0.28 S.VGA, דיסק קשיח 420 Mb
3860 ש"ח במארז
SOUND BLASTER 16, CD-ROM
מדפסות, מודמים, ציוד הקפי, השבחת מחשבים.

מחשב Mac לנייר
מרכז למקינטוש
מכירה, השכרה ושרות.
מקינטוש
LC 475 4/250
מסך אפל 14"
$1499 — 5305 ש"ח כולל מע"מ
מעבד תמלילים חינם
אבן גבירול 49 ת"א טל: 6962920

אייבורי מחשבים
מבצע מדהים!
486-DX2-66 אינטל+4MB
+1.2+1.44+420MB
מסך SVGA+מקלדת ועכבר
סה"כ 3650 ש"ח כולל מע"מ
ביאליק 81 ר"ג, חניה חינם.
טל': 03-6131111

נישא TOSHIBA 486 3400 למזומן
15% + מע"מ הנחה + $1895
ל"חבר" 03-499987

המעוניינים לפרסם במדור זה מוזמנים להתקשר לטלפון: 5632515
מוזי מחץ

יותר פחות
יותר מילים
יותר מפורט
יותר צבעוני
יותר ברור
יותר קל להתמצא
יותר תשלומים
יותר קונים רציניים
כסף
מעריב
חייג חינם 177-022-6111
כח הקניה מספר 1

שידוכים

שידוכים

שידוכים של מרכז גלקטיקה! בארץ ובחו"ל. טלפונים ימי א', ב', ה' מ-19:00-22:00 03-5660748	7840
"אהוה פיברבר" לאקדמאים בלבד! 600 בחורות חסות + תמונות. לרציניים בלבד! מסורת-חתונה 03-5590211	2405
התאמנים בהיכרויות איכותיות !!! בשפע + סטיבת לפנויים/ות !!! לחילוניים/ות / למסורתיים/ות 03-5463622, 03-5466560, 04-825107/8, 03-5464860	1119
"לי-לך" אמינות ודיסקרטיות + יחס אישי ונסיון (מ-1979) = חתונות!!- מחלקות:-לצעירים/ות לאקדמאים/ות 03-296879	6814

בנה קינך שידוכים לדתיים — בס"ד
לנולאים השונים - אפשרות ללא ידיעת המועמד/ת
✓ אמינות ✓ נסיון ✓ יחס אישי ✓ סודיות מובטחת
בנה קינך שטראוס ב/20 ירושלים
02-242428

אלי שלוש מ-1970
חבל נשאר בשפתחה — שדכן משפחתי פרטי (לא משרד!!!)
אמין, בעל קשרים ומאגר פנויים איכותיים ומשכילים ומבית טוב...
פנה/י לאלי בבית, גם בשבת
03-9671002
03-9671003
לא להרפתקנים!

מהפיכה!!!
האזן/י עכשיו למידע...
השיטה השוויצרית
הכרויות לפנויים, איכותיים בהתאמה עצמית מהטלפון
בביתך... וגלובה
177-022-7585
חינם 24 שעות
"קשר"

בו"זוג

סיוהר, עצמאי, לא קל אך נדיב, רוצה קשר יפה והרמוני (183,38) עם אישה ביחד לטוב ולמחוז טוב, למפגש השיגוגי אלי 03-5340644	8017
גרוש דתי 171/49 אקדמאי נאה אינטלקטואל במעטאמה דתיה, מושבניקית ת.ד. 7027 נתניה	96
25/185 אקדמאי נאה שיש לו הכל חוץ מאהבה ת.ד. 1789 רחובות	145
אקדמאי לבבי,34,מרופאי גרוש בלי,בהכמה ותבונה (+24) מכמות הארץ. ת.ד.13282 ת"א.	778
אלמן, 64, רופא שיניים, וליד צרפת, תרבותי ומבוסס ת.ד. 67 רמת-השרון	876
אלמן 70 חביב, אינטלגנטי ומבוסס-בתרבותית ומבוססת לחברות יפה!!! ת.ד. 10649 רמת-גן	961
דתי, 24 חתן מבוסס, בנאה למסורת רצינית ת.ד.3069 בני-ברק 052-502322	4257
פנוי 60/170 נאה משכיל חומר במתאימה נאה צעירה ברוחה ת.ד. 39481 תל-אביב	8996
אקדמאי - איש עסקים נאה ומבוסס 1.83 ברוקה חטובה ומשכילה עד 32 050-278880	7048
אקדמאי 176/48 גרושילדון מסורתי ברצינית חמה ובנאה ת.ד. 18567 ירושלים	7102
מסורתי נחמד 32 מסודר למתאימה ת.ד 729 אשקלון	3508
יהלומנים בכלאים 35 464 עסקים בארץ ובחו"ל ת.ד 22704 מיקוד61200 תל-אביב	6590
אקדמאי יפה תואר ורציני 28/188, מהנדס 35. הנדסאי מסורתי 27. "אתי" 03-296024	5903
מרצה למחשבים 26/1,88 רציני ותחיך, בנאה ורצינית בלבד!!! 03-5663864	2383
רופא שיניים מרשים וסימפטי ברצינית ונאה בלבד!!! 03-5663853	2336

לחבר'ה הטובים, בוגרי בני-עקיבא, המחפשים קשר!
אשמח לעזור לכם למצוא אותו.
אנא אל תהססו ובואו לפגוש אותי, בימים א'-ה' 18.00-22.00
לבקשתכם: מצפה לראותכם,
גם לגילאי 50+ רחל- 09-918065

סטודנטית יפיפיה ובלונדינית 28/1.68 לקשר רציני בלבד 03-6388833/9478	3316
לרציני בלבד סטודנטית למשפטים 26/1,60 נאה ואחודה לקשר רציני בלבד 03-6388833/7034	3859
גרושה איכותית 55 מבוססת - בתרבותי עד 68 לחיים משותפים ת.ד 10946 רמת-גן	4539
אלמנה מקסימה 43 חייכנית ותרבותית - ברוחה ואינדיבידואליסט עד 54 ת.ד 10936 רמת-גן	4563
איכותית 64 מלאת חיים, באינטלקטואל ואופטימי לחברות רצינית!! ת.ד. 10806 רמת-גן	9002
אלמנה, נאה 68 תרבותית ומסודרת, מעניינת בתרבותי עד 76 ת.ד. 4950 תל-אביב	5124
אשת מחשבים מבריקה ויפה ברציני ומתחשב 03-6388833/7048	3257
חוזת השבון 24/1,65 נאה ורצינית לקשר רציני בלבד!!! 03-5663861	2861

הכרויות

29/170, נשואה ואיכותית, לקשר דיסקרטי, בנשוי איכותי. 03-6012835 9:00-18:00 אירית	7773
נשוי 24 מחפש אישה שטנה עד 45 לקשר דיסקרטי ת.ד 2006 ל-130.	7850
פרטיו בעלת גוף משגע!!! לאמיד ודיסקרטי (גם מבוגר) 03-5761111 תיבה 6606	133
לסמיים ומפיות סדנת משחק ותאטרון לפי קבוצות גיל. ליטוד, שעשוע, וחברה. 03-5688288	1580
בחור נאה מסור מחפש אישה מבוגרת לידידות 050-365319	2744
תרבותית, 65, נאה מעונית בידידה לציאות משותפות (לא מין) ת.ד 4950 תל-אביב	7323
תעשיין מחפש צעירה, יפה וראש טוב, לבילוי דיסקרטי + תמיכה. ת.ד. 14488 ת"א 61143	849
קח/י "תיבה קוליתי"!!! לשמירת על הפרטיות והדיסקרטיות שלך. לפרטים- שלמה בערים. 03-5661111	8332
סטודנטית צעירה נאה ואכפתית בדיוד חמוך לקשר קבוע ת.ד. 32207 ת"א 61322	8485

הכרויות המהאגדות צוותא
אם בדרך לנסיך נאלצת לנשק הרבה צפרדעים...

★להרחבת הרשת★ דרושים וכיינים בכל חלקי הארץ
בואו לנסות שיטה חדשה בדיסקרטיות מלאה כשתחושה בידכם ואי תעיבות ותחששות בשליטתכם. הגולות מתרחשות רק בסיפורים. אל תאמינו למקרית. בואו ליצור אותה בעצמכם-לעצמכם!
הכרות באמצעות סרט וידאו תינה שיטה המתאימה לעולם המהיר והמשתנה של זמננו. חוסכת לך כסף ואי נעימות רבה.
צוותא - הכרויות בוידאו
ראיון שבראי לבסית
בגישת הכרות, צפיה ראשונה, כוס הקפה והסימפטיה - על חשבוננו!
פתוח כל השבוע מ- 10:00 - 21:00
סניף תל אביב 03-5254034 סניף חיפה (כרמל) 04-244776

ANGLO ISRAEL INTERNATIONAL

הכרויות ברמה אחרת
נציגות בכל הארץ ובחו"ל
09-625553 / 09-828983

חוגים

שיעורי פיתוח קול מקצועיים לכל הרמות במחירים סבירים!!! השיעורים ניתנים ברמת-חן 03-6311203	10170

שקול מילים!
המשך מה אתה מרוויח בלוח מעריב
● עד 12 מילים ● יותר קל להתמצא
● יותר צבעוני ● יותר מפורט
● יותר ברור ● 6 תשלומים שווים
● יותר קונים רציניים — והכל בפחות כסף!
מעריב — אז שקול מילים. חייג חינם 177-022-6111
כח הקניה מספר 1

פרולייקה מציע: — ב"ה

מהנדסים, עו"ד, רו"ח מסורתיים 26/185, 28/180, 25/175
30/182, 33/185, 35/185, 38/170, 41/178, 47/180, 45/178
מדענים 33/180, 27/185, 38/170, 44/180, 50/175, 57/172
טלפון: 03-5782415 ת.ד. 348 ראשל"צ

בת זוג

רוקחת,דתית,אצילה,אקדמאית ומבוססת בבן 40-50 לחקמת משפחה ת.ד.1170 רמת גן	1048
בת 24, אינטליגנטית, נאה וחטובה לקשר רציני בלבד!!! 03-5232509	7884
מנהלת מערכות 31/168 רוקה נאה דתית במתאים לקשר רציני ת.ד 8117 רמת-גן	488
אלמנה, רופאת ילדים, 66, סולידית, נאה ומבוססת, באלמן אקדמאי! ת.ד. 3136 רמת-השרון	801
אקדמאית 44 רוקה נאה ומבוססת, באקדמאי אירופאי מסורתי לנישואין ת.ד. פרטי 5099 חיפה	1123
28/1.69 בלונדינית יפה רגישה ובנה ממשפחה טובה - לנישואין - "לי-לך" בית-כלל 03-296879	1854
אירופאית אקדמאית אלמנה נאה 62/168 באלמן משכיל למסורת רצינית + טלפון ת.ד 2411 ירושלים	2868
אקדמאית נאה ומעניינת בדתי (סרוגה) אינטלגנטי ונאה עד 55 ת.ד.ס 380 ראשל"צ	4670
STYLISH ENGLISH 49 WARM CARING SEEKS RICH CULTURED SERIOUS P.O.B 6760 TEL AVIV 61067	7628

"א ת י"
המשרד הוותיק והאמין לרציניים בכל הגילאים
★ עו"ד יפה ורגישה ממשפחה טובה 28/1.65
★ סטודנטית בלונדינית יפיפיה ואיכותית 23
★ מורה יפה ורגישה (משפחה טובה) 26
★ רו"ח יפת-תואר רציני ומבוסס 33/1.83
* אלמנה בלונדינית יפה, עצמאית (בל"י) 42
* אלקטרונאי יפה ומעונין (מסורתי) 27/1.80
* אקדמאית יפה בעלת חברה רפואית 50
הורים, התאמת בני זוג לילדים ללא ידיעתם
מבחר רב לגילאי ה-40 ומעלה
"אתי" 03-296024

"חיים רוטר" (מ-1985)

הכרויות לנישואין / חבר/ה לחיים
*חילוניים *מסורתיים * דתיים
★ בארץ ובחו"ל ★
המשרד: רח' דוד המלך 9 ת"א 03-6966222/3
סניפים: 02-868994, 04-773035, 06-326188, 08-456838, 09-563747

אלמנה דוברת גרמנית/עברית בגבר מעל 75 משכיל ונחמד ת.ד. 4450 חיפה	7159
פנויה נכה קל, אקדמאית, 48, איכותית, במתאים לקשר רציני ת.ד. 2116 בת-ים	7194
1.67/39 רוקה אקדמאית נאה מעוניינת במתאים לקשר רציני ת.ד. 38158 תל-אביב	7463
בת 19/165 צעירה מעוניינת בחבר רציני ת.ד. 5800 בת-ים פרטי	7068
בת 43 שרוונה פרק ב' בכוך אמת! מעונית רק ברציני אמן מסודר ונקי, שינוע באמת סוף רצונ מחמים ת.ד. 1241 הוד השרון מיקוד: 45112	8739
אקדמאית 46 נאה, חייכית ודתית לקשר רציני בלבד ת.ד 11563 ת"א	677
לגבה, ד"ר צעירה דתית יפיפה ונעימה במתאים. ת.ד 7043 חיפה	6481
הנדסאית בלונדינית יפהפיה (בת לתעשיינים) 33/170, מורה יפה ורגישה 26. "אתי" 03-296024	5606

לאלמנות לאלמנים 40-75 לגרושות ולגרושים 45-75
אצל מיה ומנחם המיומנים היטב בהכרויות טובות ורציניות
יהיה לכן ולכם סיכוי מצויין להכיר חבר-חברה לחיים טובים ומאושרים
נשמח לראותכם
03-6720032, 03-6735551

הצעות עבודה

הצעות עבודה

- בחור אחראי לאחר צבא למכירה בחנות מזון. לחצי משרה בחנות: 03-6781566, 03-6060881 437
- לפרויקט מתכנני ברפואת שיניים, דרושים/ות מועמדים/ות הסובלים/ות מבעיות שיניים 03-5561413 7569
- לטלגרף, נחנים, טלפניות, עובדי בנין, רתכים, צבעים, מסגרים ובלתי מקצועיים 03-5221638, 050-299437 7571
- דרושים עובדים למינימרקט בראשון + עובד לבית מאפה שכר הולם 03-580761 7573
- מנהלת משרד עצמאית עם ראש גדול, לחברה העוסקת בתיקשורת ת.ד. 2606 רמת השרון 7682
- דרושה עובדת למשרה חלקית בפתח תקוה לפרטים אחרי 21:00 03-9307136 7683
- מקצועים בחשמל + שיפוצים כלליים בעלי מוטיבציה לעבודה קבועה ומסודרת 050-303380, מירב - 09-558165 7697
- בדחיפות !!! נאים/ות ניצבים/ות לפרסומות בערוץ 2, לתצוגות, אירועים וסרטי קולנוע 24 שעות 03-5278278 7699
- זכיינים רציניים ! הכנסה צמיחתית מעל 38,000 ש"ח בחודש לפרטים: 03-5382631 בין 10:00-12:30 7700
- 2,000 לצעירים אחרי צבא, ענק, תנאים, קידום בשיווק ישיר אחה"צ 03-5271987, 03-5626889/7 7705
- לחלוקת עיתונים ראשל"צ חולון והסביבה. בשעות הבוקר המוקדמות רכב/אופנוע חובה 03-5632189 7728
- דרושים מנהל עבודה + עובדים לילה החל מהשעה 24:00 למפעל כריכים בתל-אביב 03-5620028 לאורי 7750
- דרושים עובדים רציניים ואחראים יוצאי צבא להקמת במות למשרה מלאה 03-9312619, 050-281584 7742
- למשרד מבוסס בחדרה דרוש עו"ד, נסיון בתחום האזרחי והמסחרי, תנאים טובים ! 06-344280 7787
- לרשת חנויות אופנה בת"א עובדות למשרה מלאה ולחצי משרה תנאים טובים 03-5250676 7788
- יוצאות צבא נמרצות עד 24 לעבודה יחודית במערכת עיתון, שכר גבוה 03-6135964 7816
- דרושות דיילות נאות וסדרנים לעבודה יצוגית ועבודות משרדיות במיידי לסנות לאילת 03-6868668 7825
- לעויד, שכר מצוין, חצי משרה, שעות גמישות, מכסה חובה! עבודה מסוגנת 03-5602110 7812

קורסים והכשרה מקצועית

המכון ללימודי היהלום
בית ספר לגמולוגית
מקצוע שנות ה2000
קורס גמולוגיה לתואר
מאבחן ממיין מעריך יהלומים
לכל הגילאים
מקצוע יוקרתי המתאים לעבודה בארץ ובחו"ל ובבורסת היהלומים
ז'בוטינסקי 5 רמת-גן, בית-אבגד ק"15
טל' 7520060 , 03-7520098

הנדסאי
בוגר ביה"ס מקצועי
לימוד מקצוע מבוקש
תחזוקת - P.C
בפיקוח משרד העבודה
בביה"ס לטכנאי שרות
טל- 03-6721940

ציציאן
ביה"ס הראשון בישראל (הוסד 1987)
למקצועות פראפואיים
המקום הטוב ביותר לרכוש מקצוע רווחי מהמקור
* קורסים *
מסג'
רפלקסולוגיה
התעודה מוכרת בכל המוסדות
ציציאן - ויינס 10 תל-אביב
טל' 03-5235391 מען 09-581022

וירטואו
בית ספר לאמנות מחשב
לימודי עיצוב באמצעות מקינטוש
תוכנית לימוד ייחודית
קורסים בכל הרמות
השתלבות בעבודה
03-6962920

תפנית
המרכז ללימודי גרפיקה ומקינטוש
הטוב ביותר בארץ
שעורי מקינטוש
חינם!!!
03-966 01 74

לין ביכלר מרכזי הדרכה
ר"ג, גבעתיים: 03-6730418
חולון: 03-5019022
עיסוי חמליים
חינוך - כתבנות
סיוע במציאת עבודה

חדש — קורסים לעיסוי וריפוי
Qilimbar
לראשונה עם צמחי מרפא שיאצו, רפלקסולוגיה
תעודה למסיימים
ארלוזורוב 128 ת"א טל. 03-6224591, 6237328

לברמנים

משכת
ההרשמה במועדון זמן אמיתי
6810231 ,6837788
ימים א-ה מ- 12:00

ביה"ס הישראלי לעיסוי מקצועי
בהנהלת שלדון זולמן

אשדוד ❖ רחובות ❖ חדרה ❖ עפולה ❖ עוד
לימודי תעודה
מסאז' רפואי, רפלקסולוגיה הוליסטית
מסאז' לספורטאים ועוד...
הלימודים בקבוצות קטנות
08-524798 ,564653

אחד לאחד
בית הספר למקינטוש
גרפיקה ממוחשבת, עיבוד תמונה, ומולטימדיה, במערכת גמישה ואישית! ביה"ס פתוח למבקרים (כולל כיתות הלימוד) ללא תיאום מוקדם; מדי יום בין 9.00-21.00, שיעור נסיון חינם!
ת"א, דיזנגוף סנטר, שער 2, טל: 5251253
י-ם, בצלאל, בצלאל 1 טל: 03-233118/9

ביה"ס לעיסוי הוליסטי
בהנהלת משה מורנו, אלוף ישראל בעיסוי
לימודי בוקר, ערב בשיטת המסטרס הטובה בעולם
כולל: אחיזה מקצועית, עיסוי נוף, פנים, תיאלנדי, רפלקסולוגיה, מוקסות, כוסות רוח, מדיטציה, לחיצות, טכניקות מתקדמות
מסלול אישי וקבוצתי באוירה מיוחדת בסגנון המזרח
מדריך/ה תורן/ית: 052-507461 ★ משרד: 03-9627774
סניפים: ת"א בוגרשוב 5 ● ראשל"צ קניון ערי החוף ● י-ם הילל 14

המעוניינים לפרסם במדור זה מוזמנים להתקשר לטלפון: 5632515
מחי מחץ

המרכז להכשרה מקצועית
המכללה לקידום, השכלה ומקצוע
סמסטר חורף
תיירות 31.1.95
הזדמנות לקורס ייחודי ולהשתלבות מהירה בענף
הכי טוב במרכז...
המרכז להכשרה מקצועית
הירקון 48, ת"א 03-5174490 | הרצל 5, חיפה 04-676204

- למכשירי כתיבה בתל-אביב בחור לעבודה בחנות + שליחויות, רשיון לקטנוע לעבודה קבועה 03-6962364 7648
- לחברת ביטוח דרושים בחורים לעבודה בתיקיה לפנות למנוכפורי 27 ת"א 7558
- עובדים לאולפן הקלטות ויראו מקצועי בהרצליה, מתרגמים, מחדירי כתוביות, טכנאים, מקליטים 09-585095 7662
- לחברת קוסמטיקה, אנשי טלמרקטינג עד גיל 30, נסיון-יתרון 03-5232263/4 סתור/שירלי 7664
- יועצות יופי לשיווק מוצרי קוסמטיקה חדשים, 60% רווח. לפנות לחיים 03-5117777 או מני 4080 7818
- דרוש/ה עוזר/ת מנהליה, לעבודה משרדית ועבודות חוץ הכנעות למוני מים 09-503210 7833
- דרושים דפסים לפלקסו + כללים לניילון, נייר. מאזור ראשל"צ - רמלה, למשמרות 03-9606282 7834
- לחברת אלקטרוניקה חרוץ ורציני אחרי צבא להרכבות ותווט (עבודת יומי מוגדרת) 03-6483268 7866
- בדחיפות! טסיים זריזים לעבודת הפצה בחיבות דואר בהש-רן. שכר הולם. 03-5771888 6004
- למסעדה שאורמה בדיזנגוף דרושים מיידית טבח מתמחה בסלטים ותותך לשאורמה 03-5703232 03-5279906 6007
- למאפיה דרושים עובדים בעלי רקע לעבודה במשמרות 050-202310 03-7619012 (פרט לשבת) 6017
- בחור אחרי צבא לעבודת שיפוצים טלפון: 03-6701966 6045
- דחוף! בחורים לאחר צבא לעבודות סיתות , באזור המרכז , למתאימים תנאים טובים. להתקשר בערב 03-5697717 6061
- גנן מקצועי + ניסיון + רשיון רכב, מאזור המרכז + רשיון וסמה 050-332300 09-564981-2 78
- מראיינים/ות בטלפון, לאחה"צ, גמישות בימים. 03-6120798/9 (להתקשר עד 16:00) 118
- שאקלנית, מתמידה, מסופתת ובעלת יוזמה והופעה, כמסטת יומי באזור השרון 03-6748677, 09-984460 120
- לחברת הפקות, דוגמניות, ליצנים, קוסמים, לחוטונים, בדרנים, מעבים ואנשי-מכירות. 050-381566 03-9626148 182
- לרציניים בלבד ! לתפקידי ניהול ושיווק שכר גבוה, נסיון לא הכרחי 40-20 03-5750501 268
- צעירים/ות עם ראש טוב לעבודה בצוותי הפעלה ובידור בכל הארץ. בבוקר 09-541020/1 280
- עובדים רציניים למשרה מלאה, עדיפות לבעלי רקע בחשמל 09-584020 348
- לחברת מוקד וסיור דרושים סיירים יוצאי צבא. לעבודה במשמרות, תנאים מצוינים. טלפון: 03-5750654 388
- צעירים מאיזור הרצליה בעלי רכב/קטנוע, למשלוחי ארוחות ממסעדות 18.00-24:00. 09-598586 412
- איש/ת שיווק למוצרי פירסום, תנאים טובים למתאימים + רכב 03-6701414, ערב: 03-6723614 448
- צעירות לעבודת יד, בסטודיו לתכשיטים ברמת גן, למשרה מלאה. 03-6718047 (מיום א') 538
- לחברה מובילה ודינמית, עבודה מעניינת ורווחית !!! 03-5012454 660
- לרגל פתיחת סניפים חדשים, עבודה מעניינת ורווחית !!! 03-5012071 721
- צעירה+בגרות+שירות צבאי+רשיון, הופעה נאה, ידע בצילום-יתרון. 03-9613858 893
- עוזר צבעי יוצא צבא, חרוץ לעבודה קבועה תקיחם מהירו!!! 03-5068131 896
- צעיר + רכב 1,800 ש"ח + בונוסים לעבודה 03-6394492 08:00-12:00 919
- רצוי לשפר מצבך כלכלי! מקוסר עתנו - בחברה העוסקת בתזונה בריאות 03-6497369 משה 964
- למתקן בטחוני-סיירים (רמלה, לוד, ראשל"צ, אשדוד, רחובות) 14.6 ש"ח 03-5392233 חני 1062
- מטפל לנכה בקיבוץ-להב, רצוי חובש, רווק + רשיון נהיגה, מגורים במקום להתקשר בששי/שבת בלבד! מהשעה 18 עד 3.600 (נטו) 07-913488 1071
- למתקן בטחוני בשרון-קציני היר לאחראי משמרות שכר 18.6 ש"ח 03-5392233 חני 1073
- לסוהל, מזכירה אישית + רשיון ואנגלית למשרה מ-08:00-20:00 (אפשרות למוגרים) 03-5237659 03-5627624 1076
- לחברת אווא דרושה מתעמלת אירובית, לעבודת קידום מכירות. לחני 03-6423928, 03-6819230 1117
- לחוענין חדש ומיוחד בצפון ת"א ברמנים. מלצרים, עוזרי מטבח, מאבטחים 03-5240831 03-5240374 1530
- 30,000 שקל בחודש או יותר, לא מכירות ולא הרבלייף 03-6918333 052-502481 1581
- דחוף !!! עובדי ייצור למשמרות + הסעות + ארוחות, לפ"ת. 03-9213348 03-5282883 3414
- לרציניים !!! עבודה עם סגנון, שכר מעל הממוצע !!! 03-9232887 3431
- למשרד מדויאת דרוש נער צה"ל הכשרה עליון!!! 03-9046160, בערב 03-6384580 03-6748606 3743
- דרושה נאות ובעלות הופעת שחוכשרנה לעבוד כסוכנות במשרד תיאטרון בעל מוניטין 052-507557 5204
- בחור אחרי צבא בעל קטנוע לעבודה כללית+שליחויות (עבודה תעודית) 03-6708625-6 5513
- עובד כללי+רשיון נהיגה תש טכני רצוי ומס.דר 03-5223907 5822
- מכונת צמודה + רווחים גבוהים במכירת אנטיקלסדית מבית לבית 03-7623644 5848
- דרוש/ה עובד/ת למפעל לגגוי ים בת"א מ 06:00-15:00 כלל יום שישי 03-5526558 5910
- דרושים עובדים למתקן להחנות רכב, משכורת + טיפים, תנאים טובים. 03-6816485 5904
- לשילוב מראיינים/ות לסקרים טלפונים בשעות הבוקר והערב טל: 03-7520668 5915
- בעל ניסיון לחנות מכולת, משכורת טובה, שעות גמישות. 03-6896446 בערב, לא בשבת!!!
- לכתב עת מדעי בת"א לייעוץ ומכירות איש/ת בעל/ת תואר אקדמאי, רצוי תואר שני במדעי החיים ונסיון בעבודה במכירות. ת.ד. 13063 ת"א 5973
- לנשרדנו בר"ג דרושות טלפניות לעבודת טלמרקטינג בסיס + אחוזים 03-7527444 5982
- בחור בעל מוטיבציה לעבודה בבית דפוס בעל רקע טכני 03-6511183 8002
- אקדמאי/ת דינמי/ת אורטיגי/ת, ימי אנוש ושוכנע כמראיין/ת בה-אדם. בחברה מובילה 03-5272767 6150
- עובדים כלליים מקצועיים בעלי רקע בבניה, מכני וסכי לאזור השרון 09-567216
- למעבדת צילום בת"א דרושים מיפסים לעבודה במשמרות 03-6751623 7696
- בחור אחראי, רציני, רצוי ב' לחברת שיווק בא.ת. חולון, תנאים טובים 03-6665367 7661
- דרוש מנהל מכסה לעבודת שלוו בבניין. 09-390084, 050-282507 7664
- בתל אביב למכון ספורט מקצה פקידה + עבודות נקיון בשעות אחה"צ והערב 03-6919136, 08-674528
- לבית אבות בבני-ברק, דרושים מטפלים/ות עובדים/ות ניקיון למתאימים תנאים טובים ! 03-5703612, 03-5788614/9 1484
- למשרד יעוץ תקשורת דורשים בעלי ידע בתוכנת מחשבים 03-5636652
- [illegible] 050-507564

- נאים/ות יפים/ות לפרסומות, תשדירים, קטלוגים וצילומים בארץ ובחו"ל 03-5269582 24 שעות 6032
- צעיר/ה לעבודות שטח בסיס +עמלות גבוהות +בונוסים טיסה לחו"ל (אפשרי לסטודנטים) 03-6557240 10277
- לסוקר "אגורת-השומרים" דרושים סיירים, בקרים/ות ואנשי מכירות למערכות אזעקה ומוקד!!! 03-6301708 10280
- בחור עם או בלי נסיון לעבודת נקיון ופוליש בדירות למטבי 03-5757307 050-302587 3114
- לחברה מובילה רציניים/ות הכנסה גבוהה מובטחת לשיווק ישיר 050-206468, 03-9626047
- בעלי ראש עסקי לניהול ופיתוח משכורות גבוהות שעות גמישות קידום 050-344840 אורי 1113
- למשרד ליווי בת"א דרושות נאות ואינטליגנטיות לעבודה מיידית הכנסה גבוהה 052-507962 487
- "לווידר ספורט" דרוש צעיר עם חוש טכני ומוטיבציה גבוהה לעבודה למחלקת שרות 03-5288164 1615
- למזנון במרכז ת"א עובד/ת כללי מנוסה תנאים טובים עבודת יום 03-6429621
- למזנון ביוקים ת"א עובד מנוסה 03-6190679
- לפרוייקט שיווקי גדול באיזור המרכז והסביבה דרושים/ות צעירים/ות עד גיל 28 למשרה מלאה/חלקית הכשרה+קידום 03-6718791/2 2751
- לחלוקת שבועון ביום ד' בעלי טוסטוס ראשל"צ חולון פ"ת כ"ס 03-9668677
- לפגישות מתואמות וסגירת עסקות אחוזים בכל חלקי הארץ 3,200 ש"ח לעובדים בקריירות 03-6716791/2 עד 26
- למפעל שלטים ע"י רעננה דרוש עובד כללי עם רשיון נהיגה 09-914480 3116
- לראוות צעירות נאות, לעבודה בשכר-גבוה, עד גיל 30, אפשרי מגורים 09-506362 12:00 3305
- למשרד בכפר-שמריהו, דרושים עובדים לעבודה מידית, במשרה מלאה, משכורת מעולה 050-266690, 09-582303 3363
- לקליניקה לאסטתיקה בת"א, מזכירה לקבלת קהל, נאה, נסיון במכירות ת.ד 2484 ראשונה 3464
- בהרצליה פיתוח, מלצרים/יות, מארחים/ות, קופאים/ות, ברמנים/ות ומיני בר. רק מנוסים ורציניים. 09-570907 3787
- ל"בריטניקה לנוער" דרושים/ות סוקרים/ות מכירות מנוסים/ות בטלפון לשעות הבוקר ואחה"צ. שכר בסיס + עמלות (40-78 ש"ח למכירה) 03-6130434 3870
- דרושים עובדים מקצועיים למחיצות גבס לתקרות אקוסטיות 03-6078268, 09-851911 דויד
- עובד לפיצה + ניסיון הכרחי, באזור בני-ברק + שליח בלי קטנוע לאחה"צ 03-6784411, 052-501028 1102
- דיילים/ות למבצעים מיוחדים שעות גמישות, שכר מצוין 03-6888108 1313
- להפצת עלונים בתיבות הדואר 16 ש"ח לשעה רכב/אופנוע חובה! 03-6888109
- דרושים עובדי גבס ותיקרות אקוסטיות מאזור המרכז 050-303351 ביום 03-5222402 בערב
- ברמת-גן צעירה "ראש גדול" למחלקת שיווק + הרפסות + אנגלית +/מחשב + נהיגה 03-5750128, 03-5759672 1351
- דרוש בחור צעיר לניהול קיוסק בורחם ת"א ומי סטודנט 03-5503681
- משוחררי/ות צבא 12 ש"ח לשעה בכפר-סבא ערעגות העבודה בבוקר 09-957048
- לדולפין מערכות תקשורת בחור אחרי צבא בעל ידע בהעברת צנרת 03-6182369
- לחברת ביטוח בת"א דרושים/ות לעבודה זמנית בתיקיה.
- צעירים לאחר שירות צבאי + רשיון, לעבודה קבועה ומעניינת, שכר גבוה 09-919780
- דרוש איש שיווק וחלוקה+רשיון למחסן מצנרים ברעננה רצוי עם רקע 09-428644
- דרוש בעל מקצוע לעבודות אחזקה בדירות, רכז/אינסטלטור מקצועי עם נסיון 050-388304
- למסעדה - טבח + עוזר + שוטפת כלים ותלונות 03-6035839, 03-6516420
- עוזר למנהל מחסן בחברה למכשור רפואי בת"א, עדיפות לבוגר ביה"ס מקצועי, 5 ימים בשבוע. חיים 03-6867633 03-6884183
- לרגל פתיחת אירגון ניהול ראשי צוותים וסוכנות בעלי ראש עסקי 050-358626
- להיות עיתונאי!!! המשבים מגיעים מכל הארץ 03-6231655
- עובד קבוע עד 36, בעל רקע טכני, ליצור והרכבת שילוט פנים 03-6707340
- סורה/סקיר, להחתת מארית "נרדוף" 03-5222990
- לסופרמרקט בהרצליה ורעננה דרושים עובדים כלליים 09-914813 09-898578
- פקיד/מתסדאי להוצאת קסוה, קורות חיים ת.ד 10038 ת"א
- עבודה!!! 5 צעירים כבר מנהלים סניפים בארץ, דרושים/ות מאתרים/ות למחלקות חדשות. 03-278118
- בחור עם רקע טכני יוכשר כטכנאי למכונות צילום מסמכים. 03-7528465 03-7526631
- מקצועים לטלמרקטינג, דרושים בעלי נסיון לפרויקט חדשני בסיס+בונוסים+נסיעות 03-5788585
- לסוויקס שיווק ייחודי !!! צעירים/ות ומשוחררים/ות, משכורת מובטחת 3500 + בונוסים גבוהים למתאימים 03-6316184
- מבית לבית בשעות הערב ומסכני רווחים גבוהים!!! שעות העבודה 18:00-22:00 03-9920967
- בקרית-אונו, פתח-תקוה לעבודת יצור מנוחות + הכשרה במקום ואפשרות קידום 03-6740780
- 12 שקלים לשעה למוקדנים בחברת התקשורת הגדולה [illegible]
- [illegible]

- לחלוקת עיתונים בצפון ת"א והסביבה בשעות הבוקר המוקדמות רכב/אופנוע חובה 03-5632189 6877
- משיח השרון והסביבה לחלוקת עיתונים בשעות הבוקר המוקדמות רכב/אופנוע חובה 03-5632189 6887
- מפעל בחולון למשחקי בינגו לעבודה חלקית 03-5033286 בערב. 4693
- ת"א ר"ג והסביבה לחלוקת עיתונים בשעות הבוקר המוקדמות רכב/אופנוע חובה 03-5632189 6881
- למכון "גלוס" למחקרי שוק מראיינים לסקרים טלפונים אחה"צ מגוש דן 03-6701351 למיכל 6738
- למסעדת עין-יהב שבערבה, בחורים/ות אחרי צבא + לחם, תנאים טובים למתאימים 07-581118, 050-291981 5789
- צעירים/ות באיזור הצפון למכירות לפי כתובות מראש. משכורת + %, 03-5780312 8494
- צעירים/ות אחרי צבא לעבודה ייחודית-בוקר/ערב בפרויקט ארצי מרתק!!! ענין, אתגר, קידום, תנאים ושכר גבוהים!!! 03-5617202 8089
- יוצאי/ות צבא מכל הארץ לעבודה מרתקת-בפרויקט ארצי גדול!!! רכב, בימר, תנאים ושכר גבוהים לרציניים!!! 03-5624128 8100
- לפזה בת.ד בחורים נמרצים, שכר מצויין, רכב חובה-עבודה לכל השבוע 03-371942 8124
- לחברת בן גוריה דרוש מקדם מכירות ארצי, (נסיון בניהול קרב על המדף), קורות חיים לת.ד. 262 כנה. 8176
- לחברה לצביעת כבישים דרושים בעלי נסיון אחזים + רשיון ב' 03-6618665/6 050-245223 03-6603566 8361
- סוף תחושה !!! בריאות, חיים טובים, וחסון כסף, (בערב) 03-942040 8663
- לחברת שיווק ברמת-גן סוכן צעיר ודינמי + רכב. לפנות לטלי 03-5782678 10:00-14:00 8601
- 2,800 ויותר!!! משכורת ניהולית נוחות מלאה/חלקית הכשרה למתאימים ע"י החברה 09-492497 8301
- רופאי/ה אינטליגנט/ית+רכב למכירות לנושא שעון ומיוחד למשרה מלאה למתאימים בלבד 03-6460516 8603
- אם אתם בעלי כושר דיבור ודינמיים!! שאפתנים להיות גבוהים ולתנאי קידום!!! 03-7814668 8632
- לחברת פרסום בא.ת.ה ראשל"צ בעלי מוטיבציה לשיווק ישיר, שכר גבוה וקידום!!! 03-9626947 8624
- דרושה בחורה יפה ונאה למסד מקצועי רווחים 050-302696 הכשרה במקום 7632
- מירו!!! $860 בשבוע חלקית מלאה לרציניים 03-372330 8684
- נחרות למכירות זרי פרחים בשעות הלילה+רכב 03-9224685 313
- דרושים: אחיות, מטפלות, מרפאות בעיסוק ובתנועה, פיזיותרפיסטים, מנקה, לבית אבות בהרצליה. 03-5287089, 09-508312 1409
- צעירים/צעירות לטלמרקטינג במשמרות. ידע כללי במחשבים 03-6727868 3100
- זקוקים נאים בשעות הפנאי הכשרה תינתן למתאימים אפשרות למלאה 09-552112 4651
- נמה אחרי צבא לעבודה במשמרות באזור השרון, מתאים גם לסטודנטים 09-910402 4897
- עובדת לטלמרקטינג בבני-ברק בתנאים טובים 03-6319310 4973

דרושים/ות בעלי/ות רכב/קטנוע
לחלוקת עיתונים
בשעות הבוקר
המוקדמות בגוש דן והשרון
טלפון: 03-5632189

לעיתון יומי גדול
דרושים
מוכרי מנויים בטלפון
■ מגיל 26
■ רצוי בעלי נסיון
■ העבודה מתאימה גם לסטודנטים
■ העבודה במשמרות בוקר וערב כולל יום שישי
נא לפנות לקוחי ביום א' 00 9-00 15
ובימים ב'-ה' 00 17-00 22 לטלפון 03 6331385

לעבודות צילום על אוניות נופש
■ בחורים יוצאי צבא, עד 25
■ רקע בצילום יתרון
■ אנגלית חובה
03-298602 24 שעות ביממה

דרושה קצינה
[illegible]

יניר — קב"ט
למחלקת אבטחה
+ ניסיון, עד גיל 45
03-5239544

כידרקו בע"מ
שרותי מטפלות/ים, ועוזרות בית, לקשישים, נכים ומוגבלים,
לשרות-טיפול בתל-אביב, רמת גן, גבעתיים וקראון.
למשך היום 1-24 שעות ביממה.
03-5238084 ,5230622 ,5241627

דרושות דיילות מרשימות
+ שפות
עד גיל 28
הופעה מרשימה
לכנסים, ארועים ותיירות
יניר YANIR
03-5239544 .טל

לאר. איי.אס.
✓ עובדי ניקיון לעבודה קבועה
✓ שומרים לראשל"צ והמרכז
03-5618081 • - מיידי -

אופטיקאים

- אופטומטריסטים במשרה מלאה/חלקית, בגוש-דן, תנאים טובים וקידום, סודיות מובטחת 03-204525 1616
- עיניים תותבות, ציוד ודע להתאמה, עיניים תותבות למכירה 03-5553780 7656
- דרושים אופטומטריסטים ומוכרות מוסמכות לכל חלקי הארץ, בתנאים מצוינים טל' 03-6241081/2, 03-5761517/8 702
- לפרקטיקה אתית בחיפה דרוש אופטומטריסט/סטלר קידום מצויינים 04-680073 לכרמלה 1166

אחזקה ותחזוקה

- איש אחזקה למשרה מלאה 08:00-16:00 לביה"ס לאמנות בת"א 03-6102114 03-6177348 903

אחיות וכח עזר

- לקיבוץ בית השיטה דרושה אחות מוסמכת במשרה מלאה ביום: 06-536768, בערב: 06-536830 7677
- לאגוש הדרכה - חובשים ואחאים, מאבטחים לטיולים, עבודה זמנית או קבועה. 03-6700352/3 3026
- למרכז לרפואות חירום דרושים: חובשים קרביים + מאבטחים לטיולים, רצוי + נשק אוטומטי 03-6247981 2420

לבית אבות סיעודי בשרון
אחים/יות
לעבודה במשמרות
09-402684 09-402057

אינסטלטורים

- אינסטלטור מקצועי עוזר לאינסטלטור לעבודה באיזור המרכז בתנאים טובים 03-6327168 ליהודה 2080
- דרושים אינסטלטורים מקצועיים ורציניים, תנאים מיוחדים 03-6744865 050-296130 איציק 10406

ביטוח

- למשרד ביטוח בר"ג, בעלת ידע בביטוח אלמנטרי, משרה מלאה. 03-6772277 1062
- לחברת ביטוח גדולה מסלק/ת תביעות, אלמנטרי, נסיון ב-"אבטו" ותביעות גוף, רצוי בוגר המכון 03-6809381 7817
- למשרד שמאים פקידה + קלדנית ידע במעבד תמלילים רצוי תוכנת WINWORD 03-6806307 2074
- לסוכנות ביטוח דרושה פקידה בעלת ידע נסיון מוכח, מקצועית ואחראית 03-6733307 3065
- לסוכנות ביטוח גדולה פקיד/ת ביטוח חיים, ניסיון בסוכנות בוגר/ת מכללה, גיל 25-35, ידע בשיפויים, פידיונות, חיתום וגבייה 03-5600521 7441
- דרושה פקידת חיתום תביעות למשרד ביטוח בת"א+נסיון טל': 03-6370029 7460
- לסוכנות ביטוח ברמת-גן מזכירה אלמנטרי נסיון רוב תנאים מצויינים 03-6731628/3 10420

גזירה ותפירה

- דרוש/ה תופר/ת גוזר/ת לגיזור ולעבודות כלליות בת"א 03-206612 6043
- לאומנת ושים דרושה תדמיתנית מוסמכת לעבודה במשרה מלאה טל: 03-6173206 6478

הנהלת חשבונות

- "לסמחל וקורדוס" מנהח"ש למשרה מלאה + ידע באנגלית בניין שכר מבוקש לאלנבי 1 תל-אביב 63321 7718
- מנהלת מנהח"ש סוג 3 למשרה מלאה נסיון 10 שנים לפחות 03-6566902 7597
- מנהל/ת חשבונות עצמאי, סוג 3 למלון דירות בהרצליה פיתוח טלפקס 09-506411 100
- מנהלת חשבונות סוג 2 + ניהול שוטף של משרד למשרה מלאה, ראש גדול! 03-6701414 184
- למשרד רו"ח בתל אביב מנהלת חשבונות, נסיון בחשב הכרחי 03-5628063 03-5613428 827
- לחברה לעילות מסעים, מנהח"ש + נסיון רצוי הכרת תוכנת עסיקל. מיום א' 09-9619227 709
- שירות הנהלת חשבונות קלדנית לעסקים ותברות, אפשרות גם בבית העסק 03-6363944 מירב 758
- למשרד רו"ח ברמת-גן דרוש/ה מנהל/ת חשבונות בעל/ת נסיון בחשבשבת לשעות גמישות 03-6726487 1059
- קורס עבודה מעשי עם מסמכים אותנטיים למנהח"ש חסרי נסיון + חשבשבת + מיכפל 03-6963766 1108
- פקידה + ידע בעבוד תמלילים ובהנהח"ש סוג 3. ת.ד 3224 רמת-גן 52131 1203
- למשרד רו"ח בר"ג דרושה מנהלת חשבונות + עיבוד תמלילים למשרה מלאה 03-5768601/2 2528
- מנהח"ש סוג 3 מסודר ומנוסה בהתאמות כרטיסים ובניית חובות!!! + חשבשבת + המלצות. 03-6956180
- מנהל/ת חשבונות למשרד רו"ח בת"א לחצי משרה נסיון וידע בחשבשבת 03-6243103 03-6220423 5066
- מנהלי/ות חשבונות סוג 2 ו-3 +חשבשבת 03-5699155, 03-6393288-8, 03-5030374 6368
- למשרד רו"ח דרושה מנהלת חשבונות עצמאית + חשבשבת, למשרה חלקית 03-6617687 2318
- בהרצליה פיתוח, מנהלת חשבונות סוג 3 חשבשבת, חצי משרה, נסיון חובה 09-570907 2712
- מנהח"ש סוג 2, נסיון בתחום הבקמות חובה! + בבליאות אלקטרוניות לבנק בת"א 03-5374636 3060
- מנהח"ש סוג 3 + ניסיון מוכח בהגשת מאזנים לרואה חשבון מראשל"צ וסביבה ת.ד. 36265 3238
- בוגרת קורס הנהח"ש למשרה מלאה עדיפות לבעלת נסיון להתקשר אחה"צ 03-6860644 3373
- מנהח"ש עצמאי/ת לחברה מסחרית לפנות בכתב לרואה חשבון אלי אברהם בן יהודה 32 ת"א 1374
- מנהח"ש סוג 3-2, נסיון מוכח, חשבשבת, מגורים באיזור גוש-דן ת.ד. 39826 רמת אביב. 1314
- לאזור גוש שגב דרוש/ה מנהח"ש, חשבשבת, משרה חלקית גמישה + הסעות קרית לסקס: 04-9801336 1500
- בחורה בעלת רקע בהנהח"ש והוצאות חשבוניות קבלות במחשב למשרה מלאה 03-6181535/432 7009
- מנהח"ש סוג 3-2 חמש שנות נסיון לפחות, למשרד רו"ח 03-5374677 7306
- לחברה תעשייתית: 1. מנהח"ש מחכת עצמאית, חשבשבת למעול מערכת החשבונות 2. עוזר/ת למנהח"ש. לפנות בכתב עם פירוט נסיון קודם לת.ד. 22398 תל-אביב 61223 7341
- מנהל/ת חשבונות סוג 3 נסיון מוכח למשרה חלקית (עם אופציה למלאה) 03-6627939 ראשל"צ 7347
- מנהלת חשבונות סוג 2 + חשבשבת + נסיון למשרד יעוץ-מס בת"א 03-6275689 03-6371360 7377
- דרושה מנהלת חשבונות סוג-3, בעלת ניסיון בעבודה עם חשבשבת 050-257392
- לתיאטרון בכיכר הבימה דרושה מנהלת חשבונות עם נסיון והמלצות, לחצי משרה. 03-6969485 8310
- מנהח"ש עם ניסיון לפ"ת והרצליה 03-9219310 8575
- מתמחים/ות במסים, מחשבים, דוחות שנתיים, הצהרות הון, הנהח"ש ומשכורות 03-6732418, 03-6725980, 03-6726033 8551
- מנהל חשבונות עם נסיון למשרה מלאה/חלקית ללא שישי 03-6248410 3311
- ללקוחה שלנו בכבה מנהלת חשבונות, קלדנית, חשבשבת, ניהול מלאי. ניסיון. למשרה מלאה 03-6601689 4898

לחברה תעשייתית
דרוש/ה
מנהל חשבונות
כישורים:
■ ניסיון מוכח בהנהלת חשבונות ממוחשבת (דו מטבעית) הכנת משכורות + בנקים ותזרים מזומנים.
■ יכולת עבודה עצמאית, דייקנית ומסודרת, הכרת מחשב אישי (פנימית יתרון).

לעיתון יומי גדול
דרוש/ה
מנהל/ת חשבונות
מנוסה חרוץ/ה ואחראי/ת
□ משרה מלאה
□ 9 שעות עבודה ללא יום ו'.
□ עם נסיון בגבייה.
נא לפנות לאריה בטלפון [illegible] אחרי 14.00

חוקרים

- למשרד חקירות עקוב "מקצועי" (רצוי + צוות) בתחומי הכנקין והכללי ת.ד 66102 תל-אביב 7712
- למשרד חקירות בת"א דרוש חוקר מוסמך/מתמחה צעיר ורציני ובעל רכב 03-5605126 7263
- חוקרים מוסמכים בחקירות ביטוח. תנאים טובים 03-6103816 8421
- דרושים חוקרי ביטוח בענפים: רכב או חבויות בעלי רשיון חוקר + רכב 03-5626309 1666

חשמל ואלקטרוניקה

- חשמלאי צעיר להתקנות חשמל ותקשורת מחשבים, עבודה מעניינת, עבודה: 03-6817731, בית: 03-6047111 7680
- חשמלאי מוסמך/ראשי, לאחזקת בניין משרדים בתל-אביב 03-6131501 881
- חשמלאי עוזר למערכות מיזוג-אויר, מאזור פתח-תקוה רמת-גן. לא בשבת!!! 03-9231878 050-312685 1066
- למחסן רכיבי אלקטרוניקה-הנדסאי אחרי צבא+ניסיון 03-6463268 3466
- כתבים טכנים בתחום האלקטרוניקה. פקס 03-408627 ת.ד. 2448 רחובות 76124 4166
- דרוש עזר חשמלאי לתאורת רחובות 03-9312649 נבעה: 050-363888 7613
- טכנאי/ות אלקטרוניקה לתחומי: שרות, מעבדה (רמת-רכב) ומכירות עם/בלי נסיון. 03-6727284 7641
- איש מכירות נמרץ לרכיבים אלקטרונים, + ניסיון מוכח. 03-6196358 לפנות לאריה 7489
- ליבואן גנרטורים חשמלאי מעשי/עוזר להתקנות ושירות רשיון נהיגה פרטי + אופנוע 03-490174 7730
- לחברה קבלנית לעבודות חשמל דרושים חשמלאים מוסמכים ועוזרים למשרה קבועה 03-5268415 03-287126 7004
- לחשמל בתקר דרוש חשמלאי מוסמך + ידע במיזוג אויר, לעבודה קבועה בתל-אביב 03-6951016 8401
- חשמלאים + ניסיון לעבודות ביצוע בניין בתעשייה 03-7528909 אמנון 4778
- חשמלאי מעשי/עוזר מנוסה לתפקיד טכנאי מעבדה ושרות לציוד תעשיות בת"א 03-372304 4460
- לחשמל תעשייה: בהוד השרון דרושים חשמלאים מוסמכים ועוזרים לעבודה מעניינת 09-490447 בערב למיכאל 10101

טבחים/קונדיטורים

- לבית-קפה - מסעדה חלבית בחולון, טבח - עוזר טבח, משמרות ערב. 03-5032124 03-5048318 1166
- לקפה מסעדה דרוש שף מקצועי בעל נסיון, לפרטים לפנות לשי 03-6427473, 050-307675 2133
- למסעדה באזור השרון טבחים ועוזרי טבחים לפנות לגן מל 03-5780750 מני 13747 09-980420 2210
- CHEF/COOK FOR SPECIALITY VEGETRIAN, POSSIBILITY OF PARTNERSHIP 03-6460561 NOT SHABBAT 7142
- טבח ועוזר טבח למסעדה חושה לעבודה ביום טל': לא בשבת 03-5170169 03-6480624 7324
- טבח/ית ועובדי מטבח למסעדה, עבודה במשמרות. בימי חול 03-291850 417
- דרוש/ה עוזר/ת טבח - מוכר/ת עם נסיון לאוות ערף בגריל. הופעה נאה. 050-271101 8109

טכנאים/הנדסאים

- טכנאי לשרות והתקנת מחשבים ברשת + ידע ב-DOS עבודה: 03-6047111, ערב: 03-6817731 7681
- בעל רקע טכני, ידע באנגלית וחשמל לאחזקה, שרות תקינה מכירות, גבעתיים 03-321688 8013
- הנדסאי/ת לתיכון ושיווק אריזות-בדרום. ת.ד. 1334 ת"א ל-"613604" 974
- למשרד מהנדסים דרוש/ה טכנאי/ת מיזוג אויר שליטה ב-AUTOCAD משעות אחה"צ 03-7524795 1063
- להנדסי בניין-הנדסאי/ת טכנאי/ת לשרטוט קונסטרוקציות באוטוקד + נסיון ת.ד 21171 תל-אביב 1093
- הנדסאי כימיה למעבדות מחקר ופיתוח בחברה עתירת ידע אפשרי ללא נסיון 03-7610658 3078
- ל"אברי אלקטרוניקה", דרושים טכנאים להתקנת מערכות תקשורת ואחזקה מגוף, עדיפות לבעלי רשיון. 03-7614901 3087
- למשרד מהנדסים דרוש/ה הנדסאי/ת שרטט/ת בנין ידע באוטוקד חובה, תנאים טובים למתאימים! 050-348268 09-648884 4337
- דרוש טכנאי מנוסה למעבדת טלוויזיה ווידאו, באזור ראשל"צ, תנאים טובים. איתן 03-9643330 804
- למעבדת טלוויזיות ווידיאו במרכז תל-אביב דרושים, הנדסאים/טכנאים אלקטרוניקה. 03-6887756 3447
- הנדסאי/ת תו"נ עד 35 לתפקידים: ניהול יצור, אחראי/ת רכש ומלאי בגוש דן 03-372304 2869
- טכנאי אלקטרוניקה לחברת "רסכר" ייבואנית מקסמילית 03-6862825 3324
- טכנאי/הנדסאי אלקטרוניקה מעולה לחברה בינלאומית בישראל, "אורסלי" ת"א 03-5272767 פ"ת: 03-6310046 3411
- דרושה הנדסאית למשרד אדריכלים 03-5741276 2651
- לחברת תקשורת מחשבים ברמת-גן, טכנאי שירות PC ברשתות, טכנאי אלקטרוניקה לתחזוקת כרטיסים ותשתיות. קורות-חיים לפקס: 03-6747790 414
- דרוש טכנאי מחשבים + ניסיון ב-PC ו-WINDOWS + DOS 03-579181 3062
- למשרד אדריכלים לא ממוחשב עדיין טכנאי/ת הנדסאי/ת 03-6242250 7128
- דרוש טכנאי למכונות צילום מסמכים + תנאים טובים 03-6589968 7136
- לי.א.ח.ן בע"מ" עובד מקצועי למערכות מיזוג אוויר מרכזיות. תנאים טובים. 03-6301901 7237
- לחברת אי.אס.סי. בפ"ת דרוש טכנאי/ת אלקטרוניקה קורות חיים בפקס 03-6318094 6333
- טכנאי מיזוג-אויר להתקנות מזגנים מפוצלים ומיני-מרכזיים, בעל נסיון ורשיון נהיגה. 050-316037 בערב 5434

יהלומים ותכשיטים

- דרושים/ות צורפים/ות למפעל תכשיטי זהב וכסף באזור רעננה 09-917849 434
- קורס מיון ליהלומים בבורסה בקבוצות קטנות 03-7515926 8143

כימאים

- מיידי!!! כימאי/ת אנליטי/ת, ידע באנגלית ומחשב. "תנובה" ויצמן 134 כפר-סבא 09-674418 09-963931 5136
- כימאים ואנליטיקאים, מהנדס כימיה וכימאי לתפקיד ניהול 09-952490 7129

לבורנטים ורוקחים

- דרושה לבורנטית לחברת שיווק כימיקלים באיזור פתח-תקוה 03-9240494 3694
- דרוש/ה רוקח/ת לחצי משרה בת"א 03-5256303, 09-688669 1349
- לבית מרקחת בהרצליה דרוש רוקח/ת תנאים טובים 09-507356 בערב: 03-6067347 6074

מדריכים/ות

- מדריך/ה חברתי מוסמך + נסיון קיבוצי, לקיבוץ ניצנים 07-721003, ובערב 07-721446, 07-721036 7063

מהנדסים ואדריכלים

- דרוש/ה הנדסאי/ת אדריכל/ית למשרד אדריכלים, דרוש ידע בתוכנת ARC + ARC / אוטוקד 03-5614082, 03-5626469 7198
- למשרד מהנדסים דרוש מהנדס/הנדסאי בניין צעיר, לפיקוח בת"א 03-5272584 8015
- למשרד אדריכלים בת"א דרוש/ה אדריכל/ית נסיון בניהול פרוייקטים + ידע באוטוקד 12 03-6178732 781
- דרושים, עובדים מנוסים למשרד אדריכלים, 03-5247356 627
- למשרד אדריכלים אדריכל/ית או הנדסאי/ת לעבודה על תוכנת ARC+ 03-6232574, 03-5242950 9137
- אדריכלים/ות הנדסאי/ת + 3 שנים ניסיון, שליטה בתיכים תכונות 03-5100407
- לאדריכל אילן פיבקו דרושים אדריכלים/הנדסאים אורית 03-6812027 AUTOCAD-12 4148
- למשרד לאדריכלות נוף אדריכל/ית, הנדסאי/ת נוף, למשרה מלאה/חלקית 03-6049428 7855
- למשרד התכנון קונסטרוקציות בהרצליה, מהנדס/ת בנין מנוסה. 09-505768 2121
- למשרד אדריכלים, דרושים/ות אדריכל/ית לניהול פרויקטים, והנדסאי/ת, בעלי ידע במחשב 03-5389071 3134
- בבכיפעה למכירה/להשכרה אולמות ק"ק 5000-180 מ' צמוד לתחנה מרכזית 09-658926 050-347463 3238
- אדריכל/הנדסאי, ניסיון בתיכים, לעבודה בחודשיה ממוחשבת ומולטימדיה 03-5221902 1481
- דרוש/ה מיידית מהנדס/ת או שרטט/ת אינסטלציה למשרד תיכנון קטן, ניסיון באוטוקד 03-5270314 3252
- אדריכל/ית - נוף, מאזור המרכז + ניסיון, רצוי ידע במחשב, לעבודה מיידית ומעניינת 09-585370 8087
- בהרצליה, לי"ג-קסלפר חברה לבנין בע"מ, דרוש מהנדס/ת הנדסאי/ת בנין - חשב. שליטה במחשב, נסיון בחשבונות עם קבלני משנה, עבודה משרדית. נסיון 5 שנים לפחות 09-501855 7018
- מהנדס/ת למחלקת תכנון, ידע בחישובים סטטיים בסלחה קורות חיים לת.ד 78 נתב"ג 70100 7108
- מהנדס כימיה לחברה בתחום הרפואה תנאים מעולים 09-841350 04-737196 03-5260978 03-5346114 7180
- לחברה צעירה לעבודות כבישים ופיתוח במרכז, דרוש מהנדס + ידע בניהול עבודה 03-7514640 7335
- למפעל תעופתי בקרית גת, מהנדסי מכונות +חמרים +תהליכים +נסיון ואנגלית ת.ד. 2701 יהוד 7590
- מהנדס ביקורת איכות לניהול (Q.A.) להב' אלקטרוניקה, תנאים מעולים. 03-5260976 03-5346114 09-551350 04-737196 7109
- מהנדס בניין לתיכנון ושרטוט באוטוקד + נסיון הכרחי. אפשרות לשותפות תמורת השקעה 050-207669 441
- אדריכל נוף/אדריכל, לעבודה מעניינת, ניהול משרד, ידע טכני, משכורת גבוהה 03-5248291 6041
- דרוש !!! אדריכל/הנדסאי מוסמכים, אוטוקד הכרחי !!! לעבודה מעניינת ברמת השרון 03-5409279 6046
- מהנדסים, הנדסאים (בניה, כבישים, גנ) לעבודה אצל קבלן-בנין בתנאים מצוינים. 03-5600242 6111
- לכרף ר. אדריכלים דרושים: אדריכל/ית מעצב/ת פנים הנדסאי/ת מנוסים מכרזים ומוכשרים 03-6100606 6690
- דרוש מהנדס בעל נסיון 3 שנים לתכנון ופקוח כבישים 09-611832 10412
- מהנדס ידע באוטוקאד לחברה העוסקת בטכנולוגיות חקלאיות באזור קרית-מלאכי. 03-583905 10429
- למשרד תכנון דרוש/ה מהנדס/ת מיזוג אויר בעל נסיון 03-5781450
- אדריכל/ית וטכנאי/ת, שליטה באוטוקאד, נסיון 5 שנים. 03-6041686 5447
- למשרד אדריכלים בראשל"צ דרושים אדריכל/ית והנדסאי/ת אדריכלות, נסיון בפרויקטים ציבוריים 03-9647242 5164
- דרוש מהנדס בטיחות (בנין/מכונות) וותיק למשרד העוסק בבדיקות הנדסיות לביטוח 03-5628398 1881

מוכרים/ות וקופאים/יות

- לאופנה בדיזנגוף בת"א מוכרת מעל גיל 25 בעלת נסיון וידע בתפירה 03-619668
- לחנות נעלים בר"ג דרוש/ה מנהל/ת+מוכרת עם ניסיון בנעלי+המלצות 03-6817179 804
- לסופרמרקט בחצבה דרושות, קופאיות אחרי צבא +מגורים 07-581514 07-581070 865
- מוכרת מנוסה ואמינה לחצי משרה לחנות בכיכר המדינה 03-6063906 1003
- דרושים לבית-קפה לה-באגט, עובדי מערות לשעות הבוקר. 03-6958447 1040
- מוכרות מנוסות, מעל 35, לחנות מתנות בקניון איילון 03-6279078 03-5709841 1166
- לרשת חנויות "קרבייר" במרכז דרושים, עובדים מנוסים במכירות לאחר שרות צבאי 09-247990
- לסופרמרקט בהרצליה ורעננה דרושות קופאיות 09-614513, 09-589576 7392
- קופאי/ת וסדרן סחורה אפשרי ללא נסיון לרשת המזון הגדולה בישראל 03-5372757 03-6310046 10481
- דרושה שטורת סורתים מקצועית (רצוי מאזור רמת גן) 03-6777313 03-6748340 8407
- לרשת מסעדות דרושות מוכרות מנוסות לעבודה בתנאות בת"א ורמת השרון 03-647303 להתקשר!! 3769

מורים וגננות

- דרוש גננת מוסמכת צעירה בעלת ניסיון + המלצות, בצפון ת"א. 03-6041448 7639
- מורים לאנגלית, לחשים, לראש-העין, אור יהודה והמרכז 03-9312083 7688
- דרוש/ה מדריך/ה מנוסה למחשבים רצוי ידע בחשבשבת 03-5677638 7678
- למכללה דרושים/ות מורים/ות למזכירות רפואית פרסום שיווק הנהח"ש + נסיון 03-6677938 4791

מזכירות

- לתיאטרון הפסוי מזכירה למשרה מלאה מחשב א-ב 03-6414734-5 7560
- מזכירה עצמאית ומוסמכת 4 ע.ת עברית/אנגלית 03-6192860, 03-6196260 7762
- למפעל שיש בראשל"צ דרושה מזכירה מנוסה משרה משרדית + סחר חוץ ואנגלית טובה + עיבוד תמלילים, משרה מלאה (5 ימים) 03-6619226 לירחית 7767
- למשרד בר"ג דרושות מזכירות משרה מלאה/חלקית 03-6700620 7374
- להצוינות! מזכירה מנוסה, מעבד תמלילים + אנגלית, 08:00-18:00 03-6860012 03-6812376 102
- מזכירה אחרי צבא למשרד פרסום, א'-ה', 09:00-17:00, קנטקס א-ב 03-6046074 גם בשבת 471
- למשרד מהנדסים בתל-אביב מזכירה מנוסה שליטה בא.ב למשרה מלאה ת.ד. 2374 רמת-השרון 681
- דרושה מזכירה למשרה מלאה, אנגלית, עיבוד תמלילים, א,ג. 03-6471163 1861
- למשרד טכני בר"ג מזכיר/ה לחלוקת שיווק/עברית/אנגלית ברמת שפת-אם, מעבד/ת תמלילים א.ב., א'-ה', 08:00-17:00, נסיון הכרחי, תנאים מצוינים למתאים/ה. 03-5706134 רות 4336
- למשרד צעירה בוגרת תיכון אחראית ובעלת יוזמה 03-5607623 4637
- לחברת מחשבים צעירה ודינמית, אנגלית טובה, ידע במחשב יתרון 03-6753370 6006
- למשרד רואת חשבון מזכירה למשרה חלקית הרפסנות + ידע בהנהח"ש 03-6444077 16
- למשרד ספורטי דרושה מזכירה, שליטה מושלמת באנגלית עברית, עיבוד תמלילים 03-5288184 581

להברת בניה, ידע בהנהלת-חשבונות+DOS, +ניהול משרד 03-5751463 08:00-16:00 2316
לעו"ד מזכירה כתבנית מעולה באינשטיין+נסיון למשרה חלקית/מלאה ללא עישון 03-6440299 2077
למשרד עו"ד בתל-אביב, למשרה מלאה,+ידע במעבד תמלילים 03-6952266 2156
למשרד עו"ד בת"א כתבנית מעולה ומנוסה במשרה חלקית/מלאה קיוטקסט 5.0 03-5662017/1646 3296
למשרד ברמת-גן, כתבנית מעולה בתוכנות DOS/WORD, למשרה חלקית 03-6738579 2318
מזכירה מנוסה, אנגלית ברמת שפת-אם, 09:00-14:00, לפורום ציבורי בת"א 03-6051222 730
למשרד עו"ד דרושה פקידה כתבנית במעבד תמלילים לשעות 14.00-17.30 ,03-6963663 03-6969267 1021
דרושה מזכירה דוברת צרפתית ועברית + הדפסה, למשרה מלאה ברעננה 09-983581 1065
מנוסה אנגלית כשפת-אם, עיבוד תמלילים עברית אנגלית 03-5746566 1299
לחברה חדשה מזכירת מנכ"ל עברית/אנגלית חובה. חצי יום תחילה, הרחבה בעתיד. ת.ה.או. ת.ד. 23 בית-דגן 03-9607260 1338
למשרד מהנדסים ברמת החייל, מזכירה לשעות אחה"צ. הדפסה בתוכנת א-ב חכרחית 03-492620 1517
למשרד עורכי-דין בת"א דרושה מזכירה כתבנית למשרה מלאה 03-5627373 6478
מזכירה נמרצת, אנגלית שפת אם, בחיפה קריה לת.ד. 420 אבן יהודה 40500 8068
לרואי חשבון בתל-אביב מזכירה למשרה מלאה, בעלת ניסיון במעבד תמלילים+ידע בהנהלת חשבונות 03-6086769 6970
מזכירה עברית וצרפתית כשפת אם מחשב למלאי והדפסות עדיפות לחברת אנגלית 03-5440208 7053
פקידה/מזכירה למשרד עו"ד בת"א לפנות לזיסי 03-6913053 ,03-5344646 7063
עוזרת למזכירה בקרית-אונו עברית/אנגלית ב"כ חצי משרה ת.ד. 90 קרית-אונו לריקי 7113
מזכירה-מנהלת משרד, +35, מגורים בני-ברק-גבעתיים, נסיון מוכח במעבד תמלילים 03-5719107 7374
מזכירה עברית/אנגלית (רמת ניסוח) לחברה ליבוא תנאים מעולים. 03-5250976 09-551890 04-737195 03-6346114 7386
למשרד רו"ח דרושה כתבנית ועוזרת למזכירה 03-6393311 7530
מזכירה רצינית "ראש גדול" ידע במחשב +אנגלית חובה 03-5758751 7478
למשרד רו"ח מזכירה עדיף ידע בהנהלת חשבונות 03-6886293 7540
למשרד שלוח בינלאומי מזכירה עברית/אנגלית שפת אם + שפת מספר 03-6099166 03-5363265/6 7564
לחברת יבוא במרכז ת"א דרושה סייר מזכירה מתחילה + בגרות + אנגלית + תמלילים 03-5614516 7439
בקרית מטלון, למלאה, ידע ב-PC, שליטה עברית/אנגלית ת.ד. 10992 רמת-גן פקס: 03-7514987 6653
למשרד עו"ד, מזכירה מגוש דן למשרה מלאה + ידע בהדפסה 03-6042850 961
לחצי יום כולל שישי ידע בקיוטקסט למשרד קבלני בניין בחולון 03-5594123/4 6720
לאלויס מזכירה+הדפסות קיוטקסט, משרה מלאה קורות חיים, בן יהודה 217 תל-אביב פקס: 03-5467942 4727
מזכירה מנוסה ואחראית לעו"ד (בנושא אישות) 03-5244202 12:00 יום ו'-08:30-14:30 6772
בחולון מזכירה וידע בהנח"ש (דרגה 2) תכנות חומר להיות, משרה מלאה. 03-5242464 8486
לעו"ד מזכירה, עיבוד תמלילים אינשטיין/WORD ע-א המלצות ונסיון 03/5487526 6650
למשרד אדריכלות מזכירה קלדנית והנהלת חשבונות עם נסיון מוכח 03-6863370:פקס,03-6862024 6261
לחברה בר"ג מזכירה לניהול משרד, קיוטקסט + הנהח"ש 03-6734080 5357
מזכירה לעו"ד הדפסה עברית אנגלית, תנח"ש 6 ימים למתעניינים בלבד 03-7521211 3706
מזכירה/מעבדת תמלילים עברית לתוכנות וורד/קיוטקסט 6.6 לעבודה קבועה בת"א 03-5274539 4808

למט"ב סניף ת"א
דרוש/ה
מזכיר/ה
★ השכלה תיכונית לפחות
★ יכולת ארגון טובה
★ נסיון בהקלדה ועבוד תמלילים
★ ידע בהנה"ח והכנת משכורות
לכותאימים קורות חיים טשרניחובסקי 57 ת"א טל - 5288898

למשרד עו"ד בת"א דרושה
מזכירה
הדפסה + נסיון
לטלפן 03-5100512

מחשבים ותוכנה
לחברת יבוא בר"ג מזכירה מנוסה פטוראית+ניסוח אנגלית, למשרה מלאה. 03-6733301 1074
דרוש מתכנת MAGIC מנוסה לעבודה מגוונת ומעשה 052-602522 או קורות-חיים לפקס 03-5221048 1762
מתוגנים מעולים לספרי PC, המורה... תוכסת לפקסים 03-674990 פקס: 03-5746513 6426

מתכנת RPG/400 עד שנתיים נסיון לפנות לאסתי 03-5820143 1570
אנשי AS400, נסיון בתחום הבנקאות "אביבר" רח' הרב ניסים 18 ב' רעננה פקס: 09-987742 6888
תוכניתי RPG-II ל-AS 400 "אביבר" רח' הרב ניסים 18 ב' רעננה פקס: 09-987242 8892
לחברת מחשבים צעירה ודינמית דרוש/ה איש/ת תמיכה למערכות DOS WINDOWS MACROSOFT 03-6763370 6031
לחברת ביטוח גדולה אנשי סיוע טכני ל-PC, ידע ברשתות ותקשורת חובה רצוי ידע ב-"מכלי" 03-5184033 7613
* טכנאי מחשבים + ניסיון ב-PC * נבל * איש תמיכה לתוכנות עסקיות + PC ו-HW 03-6700903 7647
"ראש פתוח" ידע במחשבים, גישה שיווקית, מלאה/חלקית 03-6990234 לאביגיל בערב: 09-391479 2450
מתכנת/ת בעל/ת נסיון וידע ב-BORLAND PASCAL ב-OOP לבית תוכנה צעיר ודינמי 03-5760348 2392
מנוסה ב-C++, שליטה ב-DOS ו-WINDOWS לתמיכה. אנגלית מצוינת. ברעננה 08:00-16:00 09-454002 1493
מפעיל/ה ידע ב-PC, ללשכת שירות להדפסת תצוות. ת.ד. 10692, רמת גן, פקס: 03-7514987 1645
לחברת תקשורת דרוש/ה מתכנת/ת SQL/4GL שנה נסיון לפחות. לפרטים ש' 03-6453639 7570
תוכנתים בשפות: יוניקס, ווינדוס, טורבו-פסקל, פרויק, C++, C, קולמר קליפר תנאים מעולים 09-561890 03-6260976 7373
איש/אשת מכירות, נסיון תוכנה, למשרה מלאה. 03-6727866 5760
תכניתן C-C++ למערכות הפעלה DOS WINDOWS + נסיון בגרפיקה לחברת מולטימדיה 050-316382 10329
מפעיל/ת מחשב לבנק ניסיון ברויטיגל/VAX רצוי בוגר ממר"מ וידע ב-COBOL 03-372304 4862

דרוש/ה
לקרית החינוך אורט קרית ביאליק
עובד/ת אחזקת מחשבי P.C.
נדרש ידע בחומרה, תוכנה ורשת נובל.
04-720141...

מחסנאים
למחסן לשיווק נעליים בתחנה המרכזית, דרוש עובד לעבודה במחסן באיזור ת"א 03-374906 1117
לאולם אירועים בבני-ברק דרוש: לתחזוקה שוטפת + קבלת סחורה, אחראי + נסיון 03-5792798 5691
מפים ממוחשב + רקע באלקטרוניקה/מכניקה + רשיון תנאים טובים למתאים 03-9698186 03-6393285 6063
מחסנאי אלקטרוניקה מנוסה + ידע במחשוב לעבודה בגבעתיים, תל-אביב, והרצליה. תנאים מצוינים 03-372304 2443
לחברה לחלקי-חילוף לרכב בת"א, מחסנאים עוזרי מחסנאים, עדיפות לחיילים משוחררים 03-5618844 1463
דרוש מחסנאי מיומן בעל ידע טכני להתקשר בשעות הבוקר 03-6345420 7731
מס"ס מנוסה ואחרי למחסן ממוחשב ומכירה בדלפק, קורות חיים ת.ד 53112 תל-אביב 7462
למאפיית אלומות בחולון דרושים מחסנאים לעבודה במשמרת לילה 03-5590064 7392
מחסנאי סכוי, מנהל מחסן ונקיין עובד מחסן ומלגזן לפתח-תקוה השרון ונתניה 09-963490 7137

מרצים
למרכז המרצים בישראל דרושים מרצים בכל הארץ בנושאים שיפור שרות ללקוח ואמנות המכירה ת.ד. 3443 רמת גן 52133 7494

מכונאי תעשיה
למפעל תעשייתי בקרית גת, מפעילי מכונות מתנורים לטיפול תרמי+נסיון ת.ד. 2701 יהוד 8794

מלצרים/יות
לפאב ביי אנד ביי דרושות מלצריות אחרי צבא 03-6044003 בערב, 09-918269 בבוקר 810
מלצרית לקפה "שלי" קניון חצמת כפר-סבא לפנות במקום 6918
לקפה מסעדה דרושים מלצרים רציניים וקבועים 03-6173826,03-6178160 3818
דרושים/ות מלצרים/ות עם נסיון לבר-מסעדה 03-5245580 3998
דרושים/ות מלצרים/יות + אחראי/ת משמרת למסעדה ברמת-גן, מגורי הבורסה 03-7515161 גיל או שרון 7075
מעוניינים במורים בנושאים מיוחדים ומעוניינים במיתור לכתוב לת.ד.3443 ר"ג 52133 עבור נושאים מיוחדים 7589

נגרים ורפדים
נגר מקצועי להתקנות קרא תכבית + עוזר, דחוף 03-5810648 6009
נגר מקצועי + צבע לנגריה רהיטים בפתח-תקוה תנאים טובים!! 03-9211497 09-507238 224
בראשון לציון, נגר מקצועי, מפעלה במכירות, שכר גבוה, אפשרות להתקדמות 03-9642466 (בית: 08-233716) 410
דרושים נגרים לנגריה בבת-ים. תנאים מצוינים. 03-5529660 לפנות לאבי 2450
חברת קוסר 50 סים וסנטר לבוני 3.10 מכר שייר חושות 03-6318403 050-367482 7031
נגר רהיטים מקצועי + עוזר נגר, לנגריה ליד קניון רמת-גן, תנאים טובים 03-6198113 7246

נגר מקצועי לנגריית מטבחים, ארונות קיר+חרבכבות+רשיון נהיגה 03-6334492 בערב: 03-5322890 4844

נהגים
דרוש/ה נהג/ת 03-6245660 7783
לחברה לציוד מחשבים, דרוש נהג + רשיון לוספה עבודה בתל-אביב 03-312497 03-524066 7963
לחברה בחולון נהג מנוסה + רשיון למשרה מלאה 03-5594324 7882
למכולת ביג, רשיון מעל 15 טון, מאזור פ"ת. להתקשר 8:00-20:00 03-6246069 479
דרוש נהג עם רשיון ג' או אוטובוס לעבודה בהסעות 03-6037371 2408
נהג משאית מנוסה מאזור ת"א והסביבה מעל 15 טון 08-282087 2858
מפעיל מחפרון בובקס מחסה + רשיון ג' מת"א והסביבה 08-282087 2680
נהג מעל 15 טון, רצוי בעל נסיון, לילה, תנאים טובים 050-214769 08-214367 3023
עובד נהג (רשיון ג') לטעינה ופריקה של סחורות שכר מצוין 03-5746848 23:00-17:00 7383
לחברת שיווק מזון, דרושים נהגי חלוקה ב+ג' מאיזור השרון 6:00-13:00 09-859721 7408
נהג/סבל + רשיון ג' למוצרי חשמל תנאים טובים 03-6798686 לגיל/שמוליק 5384
לחברה להובלת דלקים-"בלי מוצרי נפט (באיזור פ"ת) דרוש נהג עם רשיון מעל 15 טון של 6 שנים 03-9222147, משבת: 03-5237673 לניסן 4598
נהגים עד 19 ומעל, מלגזנים ועובדי מחסן לפ"ת השרון ונתניה 09-953490 ,09-951086 4482
ליקרנצ'ר בגלי נהגים ועובדים כלליים לאיזור מהרצליה ומחולה עד ת"א בלבד. 08-247690 4916

סוכנים/מפיצים
לחברת יבוא דרוש איש מכירות למכשירי מדידה לעבוד מתכת, נסיון כמבקר איכות במתכת, מהנדס מכונות-חומרים, ידע באנגלית, צעיר, תנאים טובים למתאים 03-6968511 7097
למפעל לנייר רצוי לחשב, איש/ת מכירות, לעבודת שטח. 03-5363066 לבני 8000
מפיצים/ות לתכשיטים בכל הארץ גם במגזר החרדי והערבי 09-981361 306
לחברה ותיקה לייבוא ושיווק אביזרי אופנה, סוכנים/ות לצפון, למרכז ולדרום + רכב. 03-5820078 418
סדנת הכשרה בת-יום לאנשי שירות ומכירה +390 מר"ם אפשרות לעבודה 03-648449 799
סוכ/ת רציג/ת לתכשיטי אופנה וכסף בסיס + אחוזים + קידום המספר מקומות מוגבל. 03-5268329 1020
דרושה/ה למכירות, אנגלית טובה מאוד, עבודה מול אדריכלים ויזמים, תנאים טובים 03-6471163 1582
דרושים/ות סוכנים/ות בעלי רכב או קטנוע להוויות עצמאים בכל הארץ 050-287193 1709
לחברת יבוא בענף המזון רציני ומנוסה במכירות, לעבודה קבועה שכר גבוה!!! 03-6865160 4418
איש/ת מכירות למוצרי איחסון ידע טכני שכר+אחוזים 03-6222897 5581
למשרה מלאה סוכן/ת חרוץ/ה, ישר/ה ומורץ/ת + רשיון, לאספת MAGNUM 03-6813026 6000
למרבק תעשיות בע"מ דרושים אנשי מכירות בענף הבשר. עצמאים, לעבודה בשטח. 03-687774/5 1582
לחברה ידועה בתחום מוצרי חשמל סוכנים עצמאים + נסיון מוכח להפצה + רכב!!! 08-421143 2561
סוכן מכירות בענף החשמל, רשיון ג' חובה 03-5268799 2870
למפעל תכשיטי כסף בשילוב זהב, סוכנים/ות נסיון-יתרון, רכב חובה. 03-6610312, 050-294960 1515
רכב ופגישות מתואמות מראש מסתיונים לסוכן/ת בעלי מוטיבציה וכושר ביטוי 09-698118 03-7527444 6932
איש שיווק מכירות לחנויות מקצועיות לאזור חיפה והצפון 04-373424 מקס 04-365097 1066
דרושים מפיצים עצמאים להפצת המשחק "משחשים עם פרסים" בכל הארץ 04-721046 04-463602 7089
לחברה "אל-בך" דרוש איש מכירות, צעיר ומנוסה, לחנויות מוצרי חשמל ביתיים 03-6700224 7366
איש/ת שיווק רצוי נסיון בטקסטיל ת.ד. 28374 ת"א 7424
סוכן מכירות, בתחום תאורה לחנויות, עד 30, + רשיון, מתמרכז, נסיון מכוחי 03-6150625 639
לחברת עמילות מכס ושילוח-איש/ת מכירות לבקש את רפי או רוני 03-6889802 6886
למשרד תווך פעיל ומשגשג דרושים/ות מתווכים/ות ממסים/ות ומורים/ות 03-5236228 6863
משתק שאפתן הגדל המכנסתך בשיווק מוצרי קוסמטיקה טבעיים יחודיים 03-6746677 09-954460 6896
יוצאי/ות צבא מכל הארץ לעבודה מרתקת-בפרוייקט ארצי גדול!!! רכב, ביפר, תנאים ושכר גבוהים לרציניים!!! 03-5624128 6004
להב מובילה בתחומה דרושים/ות סוכנים/ות לסניף חדש בראשל"צ, שכר +בסיס +בונוסים 03-6625585 6065
צעירים/ות אחרי צבא לעבודה יחודית-בוקר/ערב בפרוייקט ארצי מרתק!!! עניין, אתגר, קידום, תנאים ושכר גבוהים!!! 03-5617302 6097
לעתודה ניהולית מקצועיים בשווק שטח באזור השרון 09-443169 6176
למשרד תיווך ברמת-השרון דרוש סוכן מנוסה יתורש + רכב, שכמת יתרון 03-6404096 6402
למשרד תיווך בעל מוניטין ברמת-השרון דרושים סוכנים/ות רציניים/ות 052-507657,03-6492163 6866
הסעה בת.ד בחורים/ות רכב חובה, שכר מצוין, עבודה לכל השבוע 03-371942 6058
למשרד תיווך, בגוש-דן, סוכן מכירות, תנאים מתאים 03-6487319 6812
את/ה רציני/ת בעל/ת תופעה ייצוגית וכושר ביטוי סוקומר בתחום הפקות ,03-7511298 050-274325 6843
למשרד תיווך ברמת אביב, דרוש/ה סוכן/ת+רכב 03-6417636 4740
למשרד תיווך צעיר ומתפתח בצפון ת"א סוכנות עצמאית עמוראת לחלקית/מלאה 03-6227770 6097

עמלות גבוהות!
לעשרה מקצוענים
לעבודת מכירות בשיווק מוצר מהפכני!!!
רכב וצבה
050-289415 03-5719904 לעופר

אורות ארגמן תעשיות בע"מ
דרושה/ה
איש/ת שיווק שטח
מנוסה
לשיווק עמודי תאורה
בעלי כישורים ויכולת המנוסים בעבודות פיתוח ותשתית, מתבקשים לפנות טלפונית 03-5615454 לקביעת ראיון

משוחררי/ות צבא 12 ש"ח לשעה ויותר בכפר-סבא רעננה, העבודה בבוקר 09-967949 6499
לחברת ניקיון בוקר/צהרים/בערב תנאים טובים למתאים 03-6964895 6468

למכללה בת"א דרוש/ה
איש/ת מכירות
לשיווק קורסים והשתלמויות למוסדות, אירגונים וגופים גדולים
• הכרחי ניסיון קודם • השכלה אקדמית (רצוי בתחום מדעי החברה) • נמרץ/ת • בעל/ת מוטיבציה גבוהה
הרואים את עצמם מתאימים יפנו בכתב ל: ת.ד. 14323 ת"א

ספרים/יות וקוסמטיקאיות
דרושה תספורת תלמידת זריזה ומנוסה למספרה בגבעתיים. 03-323143 4166
ליאלי דיו דרושות: ספרית עם נסיון וספרית מתקדמות תנאים טובים 09-974033 09-956893 5901
דרושה פדיסטית מעולה למשרה ברמת-גן 03-6726659 3646

עובדי בנין
סיידים מקצועיים! יזמים/קבלנות ועובדים לא מקצועיים לעבודה קבועה וסיידות (בערב) 03-6816308 7070
לחברת גן-לבנין מנהלי עבודה לעלד/נמר בעלי 10 שנות נסיון ומעלה 03-6233766 681
לחברת סופרטיקס 2001: חיילים משוחררים תפודי השמלאים לעבודות שיפוצים 050-288407 בערב-03-6475449 1361
דחוף !!! לשיפוצים עובדים מקצועיים ולא מקצועיים לעבודה קבועה ,03-6964732 050-293160 7157
להברת בניה, באיזור הדרום, דרושים: 1) מנהל פרויקט, 2) טכנאים. 09-424193 6249
רצינים! בלתי מקצועים למחיצות גבס ותקרות אקוסטיות 08-418859 03-6711110 10474
קבלנים וקבלני משנה בכל ענפי הבנין, אספקת עבודות למשך שנה 04-340637 03-6130528 6409
לחברה לבנין דרושים צבעים, באים, בכל תחומי הבנין, במרכז הארץ 3-5060160,03-5063344 2186

עובדי דפוס
דרוש עוזר דפס חצי גליון 2 צבעים+נסיון 03-5760221 לא בערב. 7166
לדפוס משי עובדים מקצועיים/בלתי מקצועיים, אפשרי סטודנטים 03-6812157, 03-6812287 1964

עובדי חקלאות וגינון
להחזקת גינות, עובדים בעלי נסיון/ידע, אפשרות למגורים לקיבוצניקים ומושבניקים ,03-6181522 050-296698 7770
אגרונום צעיר, מרכז ענף, בתל-אביב, לניהול בשטח בחברת בנין, רכב, קידום 03-6287081 1061
שכר גבוה בגינון למשוחררים וקיבוצניקים בתל-אביב במשרה מלאה ואחראית, רשיון, תנאים 03-5287851 1108
גנן סוג 2,3 + ניסיון למשרה מלאה, תנאים מצויינים, 26 ומעלה 03-668630 בערב 3004
* מנהל/ת לאחזקת גנים ציבוריים + נסיון. * אנשי מכירות + אחוזים. תנאים טובים למתאימים 03-499565 3043
דרושים עובדים למטע בגולן. 06-763586 בערב, לא בשבת 384
למשתלה בגבעתיים, דרוש/ה עובד/ת + רשיון, משרה חלקית/מלאה, נסיון יתרון. 03-5717290 6812

עובדי מוסך
מכונאי אחרי צבא למוסך ברחובות, אחראי ומסור, תנאים טובים. ,050-206049 בערב-08-541757 421
לחברה בראשל"צ דרושים למוסך מכונאים למשאיות לאחר שירות צבאי 03-9611966 10265

עובדי מתכת
מסגר/עוזר לעבודות צנרת, אחזקה וחרש, עבודה קבועה 03-6131501 1138
מסגרים-רתכים 3 CO2 רציניים + עובדים בלתי מקצועיים, לעבודה קבועה ומשתלמת. 03-6700903 7637
למפעל גוס צעצה, דרוש נוער צבא, עד גיל 24, לעבודה במסגריה 08-408962 2184
רתכי ארגון מסגרים עוזר מסגר מתלמד לבנית מכונות תנאים טובים 03-6212070 1208
למפעל תעשתי בקרית-גת, רתך ארגון+מפעילי תנור לטיפול תרמי ת.ד. 2701 יהוד 7599
פועל לעבודת אלומיניום 03-6668265 6063

עובדי נקיון
למוסד בת"א דרוש עובד לסמכידה ונקיון כללי בין השעות 08:00 - 14:00 03-302281 2651
לנקיון הגיאים באזור ת"א בלילה, אפשרי לספר פעמים בשבוע 03-6912237 2179
עובדים מקצועיים לליטוש אבן ושיש פוליש ונקיון עבודה שוטפת למשרדים 03-6769049 03-6747183 7878

עוזרות ומטפלות
אופר קיבוצניקית/מושבניקית + ניקיון + בישול + לינה לטיפול בשלושה 09-913750 6652
לגן באפקה, מיידית, עובדת צעירה הרוצה ואחראית לגילאי שנתיים ,03-6422786 03-6054874 7718
מטפלת לקשיש + לינה + המלצות. 03-7515006 7776
לטיפול בילדים + משק בית, הרצה + נסיון והמלצות, 5 ימים. לא בשבת 03-6199066 7780
אופר למשפחה צעירה בת"א, מגורים ביחידה נפרדת, רצוי לתקופה ארוכה 03-6329179 7618
בחורה לאחר צבא בעלת נסיון ל-2 ילדים 7-5 מ-12:00:20:00 03-6428039 112
לזירה במרכז רמת-גן דרושה עוזרת נקיון לפעם בשבוע 03-6728330 לפנות לזהרית 121
דרושה אישה למשרה חלקית בשעות הצהרים באיזור הרצליה, לטיפול בילדים 09-580664 485
או-פר/מטפלת צעירה ואחראית + לינה, ברמת-אביב 03-6421266 474
בחורה עם ניסיון והמלצות מחפשת עבודה כאו-פר בחוץ לארץ 04-6843066, הודעות 04-9800915 838
למשפחה חמה אוהבת ברמה"ש מטפלת אוהבת ומוכרת ל-3 ילדים (8,10,12) 14:30-18:30 (ב) 03-6400473 (ע) 03-5281978 689
עוזרת בגבעת-שמואל, 3 בקרים בשבוע, המלצות 03-5332441 בערב 690
דרושה אישה לעזרה בתחזוקת/סידור הבית. עבודה קבועה אפשרי בוקר מהצהרים 03-6442906 821
לבית אבות "ביחוד" בהרצליה מטפלת + נסיון. 050-334755 09-591333 1063
דרושה מטפלת אחרי צבא לילדים, כולל לינה, 6 לילות 08-361651 1141
מטפל/ת לקשיש לתל-אביב, רמת-גן, ובגבעתיים גם חבר/ת הסיה, לעבודה מיידית 03-290123 03-397013 1390
ברמת - אביב!!! מטפלת לקשישה נחמדה ועצמאית!!! שעות נוחות!!! תנאים טובים!!! משכורת מעולה!!! 03-6241482 1364
התמונתה פיליפינית ברישיון, דוברת אנגלית לטיפול ונקיון+מגורים 03-6278263 09-986484 3022
דחוף!! שכר גבוה!!! למטפלת/עוזרת מנוסה עם/בלי מגורים 09-980607 ,03-6223969 3699
בת"א, דרושה אופר, כולל טיפול ב-2 ילדים, בבוקר: 03-6175323 בערב: 03-5442064 לדורי 6144
בגבעתיים, לגן פרטי, מטפלת מוסמכת, מנוסה ואמה 03-317327 08:00-16:00 7424
ברמה"ש לגן 4 חודשים מנוסה ואחראית ל-4 ימים 07:30-16:00 בערב בלבד 03-5498165 7965
מטפלת + עבודות בית, ל-3 ילדים במשפחה חברת אנגלית ברמת-גן, +21, מגורים. 03-6717463 3112
ברמת השרון עוזרת מאזור המרכז, לעבודה קבועה, ל-5-4 ימים בשבוע + המלצות!!! 03-5406926 2441
דרושה דחוף מטפלת לקשישה כולל מגורים תנאים טובים למתאימה ,06-642880 03-6736820 2866
דרושה מטפלת עם נסיון לבחורה נכה. 03-6823566 3103
לגן מעורבות - חורים בת"א, דרושה מטפלת למעסות למשרה מלאה, רצוי + נסיון. 03-6265162 3220
למבוגרת דרושה בת לויה, סובלנית ונעימה + לינה, המלצות חובה 03-6489360 3046
לגן ילדים בשקון ת"א מטפלת מוסמכת לגיל הרך העדות וניסיון קודם 03-5604630 1015
אופר רצינית בציריך לסוף מרץ תנאים טובים 07-558601 1176
למשפחה חמה לילדים בני שנה עד 7 דרושה אופר + ניסיון 09-555048 2396
בתנאים מצויינים!!! מנהלת משק בית (מחורה)+בישול והמלצות, 5 ימים 03-6461710 050-239646 7128
דרושה מטפלת מנוסה ברמת השרון לטיפול בילדים מ- 12:00-17:00 בערב 03-5404763 03-5401421 7211
מטפלת לקשישה נחמדה!!!+מגורים!!! תנאים מצויינים!!!, משכורת גבוהה!!! שעות נוחות!!! 03-5344432 03-5341482 7394
מטפלת בוגרת קורס סיעודי בעלת המלצות. עברית/ספרדית מנגינת בטיפול בקשישים בלידים 03-5382050 8721
ברמת אביב ג' מטפלת מנוסה ואחראית + המלצות לבן 3 חודשים, 5 ימים, מגורי. 03-6426946 5200
זוג רופאים + 2 בירושלים, לניהול בית, משכורת + מגורים, תנאים מצויינים לנאות 02-666948 19
בתל-אביב מטפלת מוכחת + המלצות לתינוקת + עבודות בית קלות שעות 9:00-17:00 03-5444003 1383
דרושה מטפלת לשני ילדים 4 פעמים בשבוע בשעות הצהרים כפר שמריהו 09-582673 1398
אישה מסורה, לעבודת ניקיון צ'שות, 5 ימי עבודה דרושות המלצות 03-6487982 2867
דרושה מטפלת לתינוק במושב באזור לוד 08-247063 6718

עורכי-דין
למשרד חייסטן ושותי באשקלון, עו"ד בתחום המסחרי האזרחי, תנאים טובים 07-780254 03-5621468 7850
למשרד עורכי-דין בפתח-תקוה, דרוש עו"ד, בעל נסיון, בתחום הסחרות 03-9342231/2 1870
למשרד עו"ד בתחום האזרחי-ביטוח נזיקין עו"ד צעיר/ת 03-5628286 לפנות לזיו 8180

פנסיונרים
פנסיונר למכונות צילום מסמכים בתל אביב, 6 שעות ביום, עבודה עם קהל, חוש טכני, תשלום לפי שעות. 03-886840 בשעות העבודה. 634
קופאים לחניונים ברמת-אביב למשמרות בוקר/אחה"צ/ערב 03-6414947 1637

פקידות וקלדנות
דרושה פקידה נאה, רצינית ואחראית לעבודה קבועה, בת"א 03-203788 7764
למשרד בתל-אביב פקידה עם ידיעת הנהלת-חשבונות, עיבוד תמלילים וראש טוב 03-5614181 7860
לחברת קוסמטיקה פקידות בעלות יוזמה, יכולת ניהולית, עד 35 03-5233263/4 מסדר/שירלי 7868
פקידה לחברת שליחים, התמצאות ברחובות ת"א, 5 ימים 09:00-18:00 03-6728788 03-282000 7866
להברת השכרה בתל-אביב דרושה פקידה + רשיון נאה, אנגלית חובה, למשרה מלאה 03-5276344 7869
מזכיר/ה פקיד/ה +נסיון של לפחות 10 שנות עבודה עם ידע רחב בהנהלת-חשבונות ואנגלית על בוריה. קורות חיים בכתב יד ת.ד. 3119 ר"ג מיקוד 52130 107
לעו"ד בת"א, פקידה מנוסה + הדפסה, א'-ה' 9:00-12:00, 1100 ש"ח. 03-378672, 03-5792488 359
לחברת תוכנה בנות-שרת, פקידה 10:00-14:00 א'-ה', הדפסה ע/א חובה, אנגלית-דיבור וכתיבה קורות-חיים לת.ד 58161 תל-אביב 61581 490
פקידה/מזכירה, ידע במחשבים ובהנהח"ש, נסיון קודם, למשרה מלאה, באיזור רעננה 09-988245 806
פקידה חרוצה לניהול מלאי והוצאת חשבונות מחשב+נסיון בקלדנות משרה מלאה 03-5463266 3386
פקיד/ה נמרץ/ת בעל/ת הופעה לעבודה במשרד, עדיפות לבעלי רשיון. "כבי בר". 03-6392072 03-370585 3736
מתגבת ואנגלית/צרפתית, למשרה מלאה מגוש דן 03-5797027 לראבין מ- 11:00 מיום א 4868
לעבודות זמניות ומשוקסות, כתבניות עברית או ע/א מעולות בתוכנות א.ב. 6.2/6.2, וורד, רצוי נורות מלאה 03-5800521 7618
מעבדת תמלילים ע/א רצוי WORD (אפשרי רק עבודות) תנאים נעים למתאימה 03-6727284 7640
לחברה ארצית פקידה בכירה, ידע במחשב. לעבודה בת"א בכתב לת.ד. 8225 חיפה 7643
"ראש גדול" ברב-דף, פריורנד לעבודה מרתקת, מזכיר מלאה, בילדינג 03-6052313 7643
לחברת מחשבים בת"א: מרכזניות/פקידות + ערב, למשרות מלאות או חלקיות. "קומפור": 03-6720318 8524
פקידות לעזרה בהנהלת חשבונות רצוי ידע במחשב באיזור פ"ת 03-9310310 2863
קלדנ/ית אלפא/נומרי (שנתיים ניסיון) ידע במחשבת ע/א לפוס מיידית+תנאים 03-7527611 2876
בבורסת היהלומים-פקידה נבונה למחלקת מכירות עיבוד תמלילים עברית/אנגלית מלאה, תנאים מעולים 03-5760174 שלומית 2965
פקיד/ת אשראי כלכלן/ית מוסמך להסקיף בכיר בת"א + ידע בקוסטרה-סרה 03-379791 3087
למפעל ברמת-החייל פקידה רצינית למשרה מלאה לפנות בכתב ת.ד. 13009 ת"א 1218
לעו"ד, למשרה מלאה, מעל 22, בגרות מלאה + רשיון נהיגה (רצוי) טל: 03-5466831 1844
קלדנית עוזרת למנהלת יחידת שירות, למשרה מלאה, בבית-תוכנה דינמי ברמת השרון 03-5403754 1718
לחברת ביטוח בת"א דרושים/ות לעבודה זמנית פקידה מגנטיסופי 17 ת"א 1722
כתבנית מעולה, ניסיון במשרד עו"ד, 4 פעמים בשבוע, 16:00-19:00 03-7516402 1961
חלקית לעבודה חלקית גמישה אנגלית על בוריה חובה, רצוי מר"ג 050-287207 03-6727063 8666
פקידה ברמת-גן, שעות עבודה 14.00 - 20.00 לפרטים: 03-6180615 7020
למשרד עורך-דין, פקידה, תואר"ם ובי"ש מנוסה ואחראית + המלצות לחצי משרה. 03-6918221 7112
קלדנית +רקע בהנח"ש קורות חיים לפקס' 03-5704311 7161
לעו"ד (בת"א), למשרה חלקית (בבוקר!!), מעל גיל 22, בגרות מלאה חובה 03-5466831 7188
לעו"ד, תמלילנית מעולה + ניסיון, הדפסה בשיטת עיוורת לתוכנת א-ב (6.2) 03-5466631 7190
למשרד ברמת-גן, בוגרת תיכון מיקוה+אנגלית 5 יחידות, משרה מלאה ,03-6700007 03-6700268 2432
דרושה פקידה ידע בהנהח"ש ובחשבשבת, ניהול משרד למשרה מלאה בבית 03-9222260 03-6233386 7477
פקידה מנוסה ורצינית לחברת "מליס". ידע במחשב לפנות לחיים לוי 03-6180636-9 1721
למרפאה ברחובות פקידת קבלה מגיל 35 לעבודה במשמרות 08-488124 7600
לעו"ד פקידה - כתבנית (אינשטיין) אינטליגנטית, נמרצת ויזמת 3/4 משרה, 6 ימים 03-6064910 6897
למשרד פרסום ברמת-גן צעירה לאחר צבא (+תעודת בגרות) מ-09:00-17:00 (רצוי ידע במקינטאש ובטלמרקטינג) קורות חיים - לפקס: 03-6734737 או לת"ד: 6130 רמת-גן - 52190 6636
כתבנית למשרד עו"ד מעולה לשעות אחר הצהריים 5 ימים בשבוע 03-7821211 2613
קלדנית מעולה להוכנת חשבשבת נסיון במלאי לחברת אלקטרוניקה בר"ג משרה מלאה 03-6274538 4731

ל"קרן-אור" בת"א דרוש/ה
פקידת שירות מנוסה
ידע בסיסי במחשב למשרה מלאה
03-371929, לטלפן מ' 12:00-16:00

פרסום
למשרד פרסום והפקות מזכירה ע.הקצבאות, נסיון בהדפסה בחול משרד והפקה 03-5767202 6663

צילום ודוגמנות
לסטספ - סוכנות דוגמנות דרושים/ות דחוף דוגמנים/יות פימ/נת, פנים חדשות + תגליות 03-6600608 253
"סטודיו עולם האופנה" דרושים דוגמנים/יות להפקות קטלוגים ופרסום, תיקי דוגמנות, צילום שחור-לבן 50-369438 699
ליקלאסי פנים חדשות לדוגמנות מסלול + הדרכה (1.71+) לצילום אופנה ופרסומת (24 שעות) 03-6700627 2414
ליטייק-טור, דחוף!!! דוגמנים/ות, ניצבים/ות ובעלי מראה זר לסרטים, פרסומות ותצוגות. 03-6049528 03-5467607 6326
דחוף!!! נאים/ות לפרסומות טלוויזיה תצוגות והפקות אופנה 24 שעות - 03-9269570 10212

רואי-חשבון וחשבים
למשרד רו"ח מתמחה+נסיון למשרה מלאה 03-7519080 7839
לרו"ח בהרצליה, דרוש/ה רו"ח צעיר/ה למשרה חלקית 09-571021 638
למשרד רואה חשבון בת"א, דרוש מבקר (התמחות אפשרית) 03-6957066 1870

למשרד רו"ח מתמחה+נסיון למשרה מלאה 03-7519080 7662
למשרד רואי-חשבון דרושים/ות מבקרים/ות + נסיון 03-6106440 03-6040643 בערב 7381
למשרד רואי חשבון בת"א, דרושים מבקרים, נסיון שנתיים לפחות, רצוי בחברות ציבוריות. טל: 03-5252558 7320
דרוש מבקר עם נסיון של שנה לפחות למשרד רואי-חשבון ברמת גן 03-6738663 4634

רופאים
רופאים מומחים לצורי"כ לשלח קרית באמנלית + רופאים מקין החייק לת.ד. 282 נתניה 303

רפואת שיניים
בפתח תקוה סייעת חרוצה לחצי משרה + נסיון 03-9342387 מ-08:00-12:00 13:00 א'-ב'. 3841
למכירה מרפאת שיניים עובדת ברמת-גן שתי יחידות סיפור + לקוחות 03-6728416 7761
להשכרה מעבדת שיניים ברמת-גן, צמודה למרפאה כולל שכירות ציוד ותאורים 03-6736307 7763
סייעת מנוסה ואחראית למרפאה ברמת-גן, לבקרים מתחייב. בערב 03-6786666 7683
למכון לצילומי שיניים — טכנאית רנטגן או סייעת לצילומי שיניים, תנאים טובים למתאימה. 09-882044 ,09-951890 ,09-873277 7949
דרוש רופא שיניים, לפעמיים בשבוע, עם נסיון לפחות 5 שנים 03-9617670 444
למרפאת שיניים ברמת-גן, דרושה סייעת מנוסה, למשרה חלקית. 03-6757442 664
למרפאה בסית, רחובות וראשל"צ, שיננית/ים מנוסות/ים, לעבודה במשמרת 09-687730 לד"ר איצקוביץ. 786
למרפאה בסית, רחובות ובראשל"צ, שיננית/ים מנוסות/ים לעבודה במשמרות 09-687730 לד"ר איצקוביץ 684
מרפאת שיניים למכירה קומפלט כוללת כלים ל'+ חומרים+קומפרסור לשתי יחידות 02-942913 1850
דרושה אסיסטנטית לקליניקה ד"ר דין מעגל 4 רמת-גן לשעות אחה"צ 03-6723769 4097
למרפאת שיניים בצפון תל-אביב, דרושה סייעת למשרה חלקית. 03-6049903 466
להשכרה מרפאת שיניים עובדת בכרכור 06-370187 ,03-6417662 1664
שיננית להדרכה בפרוייקט מניעה, לילדי מניפות, משרה חלקית, בעלת רכב. 03-6475075/6 2402
דרושה רופאה בוגרת הארץ למרפאת שיניים בחולון 03-5045706 2418
להשכרת חדר מצויד במרפאת שיניים, ברחוב גורדון ת"א, ימים בשבוע 03-5248501 03-287889 1183
דרושות סייעת לרפואה שיניים, למרפאת "שאוף" בני-ברק ורשבוך ראשל"צ ,03-6847319 03-6850866 6919
סייעת זריזה ומנוסה לשלושה ימים בשבוע !!! בצפון ת"א. 03-5498071 6890
דרושה סייעת אחראית ומנוסה למרפאה בת"א 03-6900889 7176
להשכרה מרפאת שיניים, בקרית-אונו, אפשרי ציוד חלקי, לתקופה ארוכה 02-413116 לדב 02-231923 7232
יוניט קסטלני + כסא חדש + כל הציוד המושלם במצב חדש לרציניים. 03-6060684 7368
למכירה ציוד למרפאת שיניים קומפלט מלא לקליניקה. 03-5030960 לאלכס 7307
למרפאה ברחובות דרושה שיננית מדופלמת לעבודה במשמרות. 08-466124 7480
למעבדת שיניים טכנאי/ת חרסינה מנוסה למשרה מלאה 03-5700015 2673
למרפאה פרטית ברמת-גן סייעת למשרה גמישה 03-6196468-9 5848
סייעת מנוסה ואחראית למרפאה בביאליק ברמת-גן, חדר לרופא (בגור הארץ) / סמוחה 03-6771539 6060
דרושה סייעת אמינה למרפאת שיניים בהוד השרון 09-406686 6088
למסירה/מכירה מרפאת שיניים קומפלט עבודת+מבוצים+מעבדון+מכוח ליונים וכסף 03-5767317 6324
דרושות למרפאות בהרצליה כפר סבא ונתניה סייעת פקידות ומנהלות 09-640603 6149

שליחים/ות
לחלוקת עיתונים בצפון ת"א והסביבה בשעות הבוקר המוקדמות רכב/אופנוע חובה 03-5632189 7314
מהרצליה והמרש !!! לחלוקת עיתונים בשעות הבוקר המוקדמות רכב/קטנוע חובה 03-5632189 7318
7,500 ויותר ליוצאי צבא, רציניים בעלי ווספה/ רשיון לווספה. עצמאים + שכירים. 03-5250288 7386
שליחים עם/בלי ווספה למשרד רציני משכורת 8.000 ש"ח + בונוסים 03-5270692 7859
לירבמון אסיתי' שליחים מנוסים בעלי קטנועים/ ווספות, משכורת עקוץ + שליחים צמודים. אבי 03-5816050 7860
לחברת גדולה בתל-אביב, שליח ל-150, 9:00-18:00, עדיפות לבעל קטנוע. 03-6864042 7861
שליח/ה מנוסה עם/ בלי ווספה, תנאים מצוינים, עבודה מעניינת, ללא שישי. 03-6661630 7866
"גלגלים" דרושים שליחים/ות לטוסטוסים אופנועים לעבודה קבועה ומגבוסה 03-6816894/731 1084
לא.מ. שליחויות הגיליים נאמנים עם/בלי וספה + רשיונות ל-1.6, תנאים מעולים 03-6604666 4877
דרושים/ות בחורים/ות הגיעים/ות בלבד! לעבודה קבועה כשליחים על קטנוע 150 צמוד 03-6390616 3313
דרוש עובד שליחויות ממכולת לבורסת היהלומים ברמת-גן 03-7623889 ואחה"צ: 03-6132157 7186
צעיר עם רשיון 50 סמ"ק ורשיון ב' לחלוקת פרחים 03-5285442 7388
דחוף! שליחים עם/בלי קטנועים שכר גבוה, תנאים מצוינים מ-09:00 - 17:00 03-6823252 7481
לצוות הדריקון יוצאי קיבוץ ודחורות קרבית בעלי רשיון לוספה לעבודה מכניסה 03-6282521 6738
לחלוקת שבועון ביום ו' בעלי טוסטוסים בגוש-דן אשדוד 03-6966677 6818
שליח+רשיון ווספה למשרה חלקית/קבועה לקו קבוע 03-6738670 633
דרושים שליחים 50-200 סמ"ק טל': 6117777 - 03-6918078 ביפר - 03-6916347 מנוי 2616 אמר 6334
לחלוקת עיתונים בגוש דן והשרון בשעות הבוקר המוקדמות קטנוע חובה שכר הולם למתאימים 03-5632189 6569
למכשירי כתיבה דרוש שליח עם רשיון לקטנוע 2000, משרה מלאה 03-6810622 03-6610672 4633

שרטטים וגרפיקאים
גרפיקאית + ציר שלטים לחברה גדולה לשילוט 03-6247069 ,03-6221069 7157
גרפיקאי למחשב אסרי, 5 שנות נסיון, מעוניין בתעסוקה אמצר עם מחשב. 03-6771734 7905
גרפיקאי/ת לעימוד עיתונים, נסיון במחשב רמני פ.ס.קווק ופורט, משרה מלאה לא מעשן 03-6382600 לליך 740
גרפיקאי/ת שליטה ב-CORL DRAW שעות עבודה 03-6323623 18:00-19:00 יהב 6845
מנהל/ת בלשכת שירות לגרפיקה למשרה מלאה + תשבשבתות 03-6069620 7627
למשרד פרסום מפעיל/ת מקינטוש מאיזור פתח-תקוה הכרחי-שנתיים ניסיון לעבודה אחה"צ 03-6314681 5181
למשרד אדריכלים שרטט/ת ו/או הנדסאי/ת מקצועי/ת, משרה מלאה, תנאים טובים. 03-6461929 1075
למשרד פרסום צעיר ודינמי, גרפיקאי/ת שליטה מלאה בפריהנד+פוטושופ. 03-6817567 שירלי 7351
שרטט/ת למהנדס בניין + ניסיון 3 שנים לפחות. תוכניות הגשה ועבודה 03-6046087 03-6762968 7367
לסטודיו ביפועיסטית פרי-הנד פוטו-שופ + QUARK נסיון הכרחי, לעבודה מעניינת 06-421406 2136
שרטטת אדריכלית + שרטטת בנין, עם נסיון בטופוקד 03-6060847 6610

שמירה ואבטחה
למתקני בזק בגוש-דן בעלי נשק פרטי (גם סטודנטים) 03-6392233 אלחנן/חזי 7022
לאחש - סטודנטים+נשק אישי, בוגרי יחידות קרביות, לאבטחה במשמרות 03-6729117/8 (שכר גבוה) 2111
למתקן בטחוני באשדוד, סיירים על רכב, יוצאי צבא, עד 40, משמרות: אחה"צ, לילה וסופי שבוע. תנאים טובים, עבודה מיידית. 08-502292/3 3120
למוסד ביבנה, אחראי בטחון, יוצא צבא, עד 50 שנות 03-5511720 14:00-22:00 2882
שומרים וסיירים במשמרות לאיזורים כפר-סבא, גוש-דן, חיפה וקריות, חדרה. ,03-6669603 06-622484 ,08-344181 3008
"לאקספרס 94" - דרושים שומרים + סוכיירים מגוש דן 03-406656 050-381558 2301

לחברת שמירה ובטחון
דרושים ומתקנים בטחוניים
1. סיירים: מאזורי רחובות, רמלה, לוד, וראשל"צ ואשדוד
2. מאבטחים: מאזור השרון וגוש דן
3. קציני חי"ר אחראי משמרות (תגמול מיוחד)
המעוניינים יפנו לקביעת ראיון/פרטים לטלפון 03-6392233 (חזי)

ביקוש עבודה
מוסיקר חרוץ נאמן מעוניין בעבודה ל-7-5 שעות בערב. 03-6748499 7800
בעל רכב מסחרי הכל קבועה להובלות ושליחות בכל חלקי הארץ 052-505169 09-954384 10496

אזור חיפה והצפון
הצעות עבודה
דרושים אנשי ניהול לפתיחת סניף בצפון שעת בעשית משכורות גבוהות!!! 050-302589 1613
בחיפה - דפס מעולה, גליון 4 צבעים אפשרות השקעה ת.ד. 812-ל 45600 הישה 8874

מחיר מודעת מילים
לוח מעריב
במדורים הצעות עבודה ושרותי זהב
8 פרסומים (4 ג' + 4 ו') - 214 ש"ח
4 פרסומים (2 ג' + 2 ו') - 157 ש"ח

שקול מילים!
• עד 12 מילים
• יותר צבעוני
• יותר ברור
• יותר קונים רציניים
• יותר קל להתמצא
• יותר מפורט
• 6 תשלומים שווים
והכל בפחות כסף!
אז שקול מילים-חייג חינם 177-022-6111
לוח מעריב
כח הקניה מספר 1

אזור ירושלים

דירות

■ ירושלים — דירות למכירה

מס' חד'	מ"ר	מחיר ב-$	קומה/מתוך	מעלית	הערות	רחוב	טלפון	קוד
■ דירות למכירה								
4					8 + מרפסת ו/או גינה לדתיים	בית וגן "משהב"	02-254181	4673
■ פנטהאוזים ודירות גג								
5.5					דירות דופלקס "משהב"	גבעת משואה	03-254181	4648
■ 4 חדרים ויותר								
4					5 חדרים, "משהב"	גבעת משואה	02-254181	4630
4	96	165,000	1		מסודר+מרפסת+נוף 120 מ"ר	בגבעת זאב	02-382030/1	6344
4	100		3		מסודרת משופצת דו"ש	תלת אשכול	בחול 02-822037	5602
4	130	170,000	קק		הסקה,גינה,תרשה,מיידית	ישוב אפרת	02-300445	7361
4.5					בהזדמנות במודרנים דירה גדולה	במצפה מוחם	איציק 02-790876	1480
5	170	430,000	2/3	✓	חייבת לחיסכר+תנאיה+מחסן	בערב	02-782747, 02-715050	8089
■ 3-3½ חדרים								
3			2		מרפסת, כיווים נאנים	גוננמלה	02-247258	3895
3			2/2		שקטה ומחוות בקק"ל	שערי חסד	03-6428738,03-6474511	4045
3					+מרפסת ו/או גינה לדתיים	בית וגן "משהב"	02-254181	4651
3	66		1/2		פלדלת מסודר דו"ש גמיש תאריך	רמות ג' סיק-שלום	בחול 02-419596	4188
3	75	160,000	6/8	✓	מאורת+נוף,שמורה,יפיפיה	גבעת מרדכי	בערב 02-781261	341
3	65		3/3		אבן,מסבה,סורגים,ארונות	פסגת זאב מרכז	02-864089	6376
3	110		2		3 מרפסות, דודשמש, מרכזית	אפרת, מש עציון "תיווך מרפאי"	02-831833	6741
3.5	100		קק		גינה גדולה,קרוב למרכז,מיידי	במעלה אדומים	02-831783 050-295059	6180
■ ביקוש דירות								
					דירות ונכסים למכירה ולהשכרה	בירושלים	02-439519,02-419263	109

■ ירושלים — דירות להשכרה

מס' חד'	מחיר $ חודשי	קומה	על'	תאריך כניסה	הערות	רחוב	טלפון	קוד
■ דירות להשכרה								
					הדר בדירה לבחורה דתית בלבד	בית וגן	050-204947,02-411107	7631
2	360	קק	✓	1/2	הסקה,מרוהטת,גינה,לדתיים	מושב גבעת יערים	02-342814	4679
2	430	קק	✓	מיידי	הסקה,ריהוט,כביסה ופרדת,גינה	אחתוב ג.זאב	02-382030/1	7856
3		1		מיידי	+סורסת,דו"ש,הסקה	בקטמון הישנה,כ"ט בנוב'	02-247268	7363
3		2	✓	מיידי	חניה,מעלית,מחסן,בחול	מ.גרמונית	03-5460013 02-564172	7119
3	630	קק	✓	מיידי	מרוהטת,דו"ש	רחביה לדתיים	02-281738	1348
3	740	3	✓	2.1.95	מרוהטת יפה, לא בשבת	נחמן-ליד חוקיה	02-661346	3371
3	750	1	✓	מיידי	מאוד גדולה לקוטס	בית הכרם	03-6050872	6231
3.5					בית-וגן		עבודה-08-366333 בית-09-449947	728
4		1	✓	מיידי	דו"ש,הסקה דירתית	קטמון הישנה	03-6415458	7784
4		2	✓	מיידי	+מעלית חדשה חניה	שערי הבירה	03-6992632 6176629	4636
4	800	2	✓	מיידי	מעל הכביש להדסה	איסלנד	02-618136	1330
4	800		✓	1/2/95		רמת דניה	03-6414636 02-826569	10457

■ ירושלים — וילות ובתים למכירה

מס' חד'	מחיר ב-$	מ"ר בנוי	מ"ר מגרש	הערות	רחוב	טלפון	קוד
■ וילות בתים למכירה							
		400		דו-משפחתי,יפיפה	ארנונה	"סוד נכסים" 02-660110	8230
	220,000	182		וילה,אופציה ליח' נוספת+נוף	במעלה אדומים מצלחים	02-363487	8451
	286,000		318	ללא תיווך בהזדמנות	עיר גנים א'	02-322814 414410	1836
4				קוטג',דו-משפחתי מטופח וגינה	בפסגת-זאב ברחוב שקט	02-864901	1619
7	230,000			3 מפלסים גינה	מעלה-אדומים	02-247268	8456
7	230,000			3 מפלסים גינת נוף	מעלה אדומים	02-247268	8504
7	500,000	220	270	דו משפחתי +גינה ומאסף	מבשרת אזור ב'	02-344211	8418

■ ירושלים — וילות ובתים להשכרה

מס' חד'	מחיר $ חודשי	מ"ר בנוי	מ"ר מגרש	תאריך כניסה	הערות	רחוב	טלפון	קוד
■ וילות ובתים להשכרה								
5.5				מיידי	מזגנים + טלפון, בחול	מעלה אדומים	02-354854 395656	5783

■ מודיעין — וילות ובתים למכירה

מס' חד'	מחיר ב-$	מ"ר בנוי	מ"ר מגרש	הערות	רחוב	טלפון	קוד
■ וילות בתים למכירה							
3				קוטג'+גינה,אופציה לקומה נוספת	בלפיד,מרבה מודיעין	02-382987	4306
6		170		+17 דונם במושב	מיקום מצוין קרוב למודיעין	08-261567	4703

רכב

■ וולוו

דגם	שנה	סמ"ק	אוט'	מזגן	יד	ק"מ	מחיר	הערות/תוספות	טלפון	קוד
GL-244	81	2000	✓		2	130,000	מחירון	ח"כ	02-812789,02-322333	10330

■ מיצובישי

דגם	שנה	סמ"ק	אוט'	מזגן	יד	ק"מ	מחיר	הערות/תוספות	טלפון	קוד
לנסר GLX	81	1500	✓	✓	1	52,000		אזעקה+תוספות,מצב מצוין	02-760610	905

מחיר מודעת מילים
לוח מעריב
באזור ירושלים
מדור דירות (למכירה ובשכ"ח)
6 ג' + 6 ו' 129 ש"ח
כל שאר המדורים
4 ג' + 4 ו' 129 ש"ח

תיאור כללי
לרובר 414SI
מאת אפרים מוהר

רכב משפחתי בעל 4 דלתות, בנפח מנוע 1400 סמ"ק בעל מערכת הזרקת בנזין אלקטרונית, שני גלי זיזים עליונים, בהספק של 103 כ"ס ב-6000 סל"ד, ממיר קטליטי תלת דרגתי ומערכת הצתה מתוכננת (PGMFI). הרכב מצויד בתיבת הילוכים ידנית בעלת 5 הילוכים.

414 רובר ניתן בנוחות נסיעה ובבידוד חלל הנוסעים מתנאי הדרך וזאת הודות למתלי המקפרסון הקדמיים, למוטות הייצוב ולמתלים הנפרדים מאחור. כל רכב נבדק בנפרד במנהרת רוח ומים עד לקבלת בידוד מושלם של חלל הנוסעים.

הרכב מאובזר במזגן מקורי, תגה כוח מתכוון, נעילה מרכזית, מערכת אזעקה מקורית, מראות מתכוונות מבפנים ושסתום אינרציה לניתוק משאבת הדלק במקרה של תאונה.

לבטיחותך, מהנדסי רובר משקיעים את מיטב המאמצים להגן על הנהג ועל כל נוסעי הרכב, זאת ע"י מרכב המיוצר כולו ע"י רובוטים. המרכב מתוכנן לספיגת אנרגיה במכות חזיתיות וקורות פלדה בדלתות הרכב לספיגת מכות צד, תנורות בטיחות מודרניות המתכוונות לגובה הרצוי, גלגל הגה מצופה בחומרים סופגי אנרגיה להקטנת הנזק בשעת תאונה, מושבים ומשענות ראש המותאמים למבנה האנטומי של גוף האדם.

גם לאיכות המרכב וצבע משמעות רבה. 70% ממרכב הרכב מצופה פלדת אל חלד (ZINC COATED) ולהגנה נוספת מותזות שכבת וקס להגנה על הצבע.

ביצועים
קמ"ש 0–100 10.5 שניות מהירות סופית: 179 קמ"ש

מידות 414
אורך כללי: 4.37 מטר
רוחק סרנים: 2.55 מטר
גובה: 1.40 מטר
רוחב כולל מראות: 1.94 מטר

■ מסחריות וטנדרים

דגם	שנה	סמ"ק	אוט'	מזגן	יד	ק"מ	מחיר	הערות/תוספות	טלפון	קוד
■ מיצובישי										
L 300	84	2000		✓	1	35,000	.	מכירה/ליסינג/החלפה	02-931493	3291
■ סובארו										
	81	1600		✓	1	70,000	מחירון	שמור מאוד מאוד	02-619237	5076
■ רנו										
אקספרס	88							לפנות לדוד	050-247630, 02-853888	8307

■ סובארו

דגם	שנה	סמ"ק	אוט'	מזגן	יד	ק"מ	מחיר	הערות/תוספות	טלפון	קוד
■ סובארו לאגסי										
לגאסי	91	1800	✓	✓	2	40,000	מחירון	ח"ה,ר"מ,ח"כ,מטאלי,ס"פ	02-780730	7606
לגאסי DL	91	1800	✓	✓	1	65,000	גמיש	סטיישן	לא בשבת ע:431848, ב:02-619522	913

■ פולקסווגן

דגם	שנה	סמ"ק	אוט'	מזגן	יד	ק"מ	מחיר	הערות/תוספות	טלפון	קוד
■ פולקסווגן גולף										
גולף C	82	1100				89,000	גמיש	טסט שנה,טיפול 10000	02-762225 02-688489	2607

■ פיאט

דגם	שנה	סמ"ק	אוט'	מזגן	יד	ק"מ	מחיר	הערות/תוספות	טלפון	קוד
■ פיאט אונו										
60S	94			✓	1	5,000	מחירון	טסט לשנה	02-761084 050-321513	7710
סטינג	90	903		✓	3	115,000	16,500	מהשכרה ממוגנת	לא בשבת 02-933162	1307

■ פג'ו

דגם	שנה	סמ"ק	אוט'	מזגן	יד	ק"מ	מחיר	הערות/תוספות	טלפון	קוד
■ פג'ו 405										
405	90					68,000	מחירון	סטיישן	לא בשבת 02-514304, 02-322104	6842

עסקים

עסקים
בשכירות אולם 300 מ"ר, גלריה התקנות, מרכזי באזור תעשיה 02-821487 02-424791 — 690
דרוש מבנה למוסד/בית אבות, מ-6 חדרים ומעלה. 02-669127 בערב, בחול. — 2767

מחסנים
400 מ"ר בנוי + רצפת בטון + 3 פאזות, גישה פרטית - חניה בשפע 02-342174 — 6741

חנויות
להשכרה חנות חזיתית במרכז דנה, בית-הכרם ע. 03-6353870 ב. 03-6428226 — 6708
במדרחוב להשכרה חנות 120 מ"ר, סה"כ 200 מקומות ישיבה 02-248431-2, 02-789702 פקס 02-288411 — 6464

משרדים
משרד 2-2.5 בהמלך ג'ורג' פינת בן-יהודה קבי-ריהוט חלקי 03-6183848 (לא בשבת) — 6407

שירותי ליווי

שרותי ליווי
I LOVE אהבה מטרפת, פינוק וסילבר + סאונה דרושה 050-324593 — 7201
פרטי, דיסקרטי. לאנשים רציניים בלבד, 40+ לירושלמים 050-326048 — 7302
פרטיו נאה נשית ומנוסה, למסאג' מפנק, ליווי ואירוח. בדיסקרטיות. עד הצהריים 02-6663332 — 7304
"סגולי שב לפעולו" ללקוחותינו הוותיקים והנאמנים גם לחדשים - אמינים ודיסקרטיים בלבד 02-289233 — 4961

שידוכים

שידוכים
בס"ד "בנת קער", שידוכים לדתיים, יחס אישי, סודיות מובטחת, שכרשם כ/20 02-242438 — 6090

בת־זוג
58, אלמנה, אשת מחשבים, ילדים נשואים,תחבבת בדירה בהתאמה ת.ד. 1283 ירושלים — 7190
לנשואין קודרת נאה ומוסיקאית (1.72/38), ממבוסס בסולו-שור, שמתגורר בארץ-בחו"ל 02-6583332 — 4068

שרותי־זהב

שרותי זהב
ערכתו חוץ מודלים מדפיסים מהכללים מבצע ב-דפוס-השיטשים התגנות והדפסה במחירים התחתיים 02-389988 — 6008

בריאות
עצבר, סימולים לשחרר מתחים ושיפור התרגשה וסתרון בעיות בריאות ספציפיות כדאי!!! 02-280702 — 166
עודף משקל, כאבי ראש ומיגרנות, רמת כולסטרול גבוה, בעיות עם כלי דם, אל תדאג לנו יש פתרון! תתקשר עכשיו לטלפון: 02-238443 מ- 09:00-17:00 — 5459

קורסים
איעולקית : באגודת "דנסה אליגריה" נפתחים קורסים בחודש פברואר שפה,תיירות,עסקים ובישול. 02-661218 — 5505
איעולקית באגודת "דנסה אליגריה" נפתחים קורסים בחודש פברואר שפה, תיירות, עסקים ובישול 02-661218 — 6487

הצעות עבודה

הצעות עבודה
הצעה מעניינת - הכנסות גבוהות - משרות ניהולית מהות - עסק עצמאי שלך! 02-437234 — 1320
עובד מקצועי+נסיון לדפוס משי קידום בטוח בחול 02-326866 02-665156 — 1820
עבודה מדירה!!! לרציניים, הכנסה גבוהה, בחברה אמריקאית בארץ וחול 050-349650 02-424332 050-349456 — 6186

אחיות וכח־עזר
דרוש/ה אח/ות מוסמך/ת לתפקיד מנהל במרכז רפואי פרטי בירושלים לפרטים טל: 03-6602448/6 — 683

מזכירות
למשרד עו"ד מזכירה גיל 30+ לא מעשנת, נסיון קודם. 02-666111 08:00-18:00 — 6086

ביקוש עבודה
מורה בעל נסיון גם בישראל מחפש עבודה מתאימה 02-787030 — 5615

לידיעת ציבור המפרסמים
במבצע ההנחות ב- לוח מעריב באמצעות תוי הנחה ניתן להשתמש בתו הנחה אחד בלבד לכל מודעה.
בברכה לוח מעריב

לוח דרושים מעריב

טל: 03-5632140 ● פקס: 03-5632059 ● מודעות דרושים נוספות מתפרסמות במוסף עסקים

דרושים בעלי רכב/קטנוע

לחלוקת עיתונים למנויים בשעות הבוקר המוקדמות בגוש־דן, השרון וחיפה

טלפונים (03) 5632189; (04) 516133

לעיתון יומי גדול
דרושים/ות
אנשי מכירות
★ תנאים מצוינים ושכר גבוה
★ אפשרות קידום ודאית
★ עבודה בחברה דינמית וצעירה
★ הכשרה והדרכה אישית
★ עד גיל 28
לתיאום ראיון נא להתקשר לטלפונים 03-5617302, 5624128

המשביר לצרכן
למשרדי ההנהלה בהרצליה
דרוש/ה
מנהל/ת מחלקת כח-אדם
תאור התפקיד:
★ כפיפות למנהל חט' משאבי אנוש
★ ניהול כל הנושאים הקשורים בכח-אדם כגון: ניהול תיקים אישיים, טיפול בשכר ובתנאים נילווים, ניהול תקציב ותקנים.
★ קיום קשרים עם מוסדות כגון: ק. פנסיה, ק. השתלמות, בטל"א ויעוץ משפטי
★ עבודה שוטפת מול מנהלי בתי כל-בו (20 סניפים ברחבי הארץ)
דרישות התפקיד:
★ ידע ובקיאות בתהליכי כח-אדם ושכר בארגון (רצוי ארגון גדול)
★ נסיון מוכח בניהול כח-אדם
★ יכולת ניהול צוות עובדים
★ יכולת ניהול מו"מ, עמידה בלחצי זמן ותקציב
המעונינים/ות יפנו ל"המשביר לצרכן" - חט' משאבי אנוש ת.ד. 71 הרצליה מיקוד 46100 או בפקס: 09-592628

Optomic Microwaves Ltd.
(מקבוצת אופטומיק טכנולוגיות בע"מ)
אופטומיק מיקרוגלים בע"מ העוסקת בפיתוח וייצור מכלולים ומערכות RF ומיקרוגלים, דרושים/ות:
● **מהנדס/ת מיקרוגלים**
לפיתוח מעגלי מיקרוגלים אקטיביים, היברידיים ומונוליטיים. נסיון בהפעלת תוכנת EESOF הכרחי.
● **מהנדס/ת תקשורת RF**
לפיתוח מעגלי שידור/קליטה ומקורות תדר נעולי פאזה, בתחומי ה-RF והמיקרוגלים. נסיון קודם הכרחי.
קורות חיים יש לשלוח לת"ד 153, מגדל העמק 10551 או לפקס 06-545182 (מדעון ארגמן). רק מועמדים/ות מתאימים/ות ייענו

חברת ביטוח מובילה
מחפשת עבור יחידת רכישה:
סוכני ביטוח בעלי רשיון בכל ענפי הביטוח
מפקח/ת רכישה עם יכולת מו"מ ונחישות להצלחה
למתאימים/ות:
* גיבוי פיננסי מתאים
* תוכניות ביטוח ייחודיות
* ליווי מקצועי צמוד
* מקום במשרדים מרווחים
לרציניים/ות בלבד: 03-5105614-5
חסכון בהוצאות = הגדלת הכנסות

לפיקוק מחשבים בהוד השרון
דרושים/ות
□ **טכנאי/ת מחשבים**
לעבודה בשטח + נסיון מוכח
רשיון נהיגה - חובה
ונכונות לעבודה קשה
□ **איש/ת מכירות למחשבים**
+ נסיון מוכח ידע במחשבים - חובה
לפרטים נוספים ניתן לקבל בטלפון: 09-901346-7

מועצה אזורית מטה יהודה
דרוש/ה
גזבר מועצה
במשרה מלאה
הגשת מועמדות עד - 28.2.95
פרטים ניתן לקבל במזכירות המועצה
מרכז אזורי הגבור ד"נ שמשון 99760 טל' 02-930962

לעיתון יומי גדול
דרושים:
❖ גרפיקאים למשרה מלאה חלקית
❖ שליטה בפוטו שופ חובה.
❖ נסיון בעיצוב מודעות, יתרון.
נא לפנות לתמר
☎ 5632506/550

ההתאחדות העולמית של הסטודנטים היהודים (WUJS)
(חינוך יהודי/ציוני למען סטודנטים יהודים בעולם)
דרוש/ה
מנהל/ת אדמיניסטרטיבי/ת
התפקיד כולל:
ניהול הפעילות, פיקוח ובקרה תקציבית, גיוס כספים, הכנת דו"חות והרחבת הפעילות העולמית.
כשורים דרושים:
נסיון ניהולי ופיננסי, עברית ואנגלית שוטפת, נכונות לעבודה באוירה צעירה, ידע במחשבים והכרת יהדות העולם - יתרון.
קורות חיים:
לשלוח ל-ווג'ס, ת.ד. 7914, ירושלים 91077

לעיתון יומי גדול
דרושים
מוכרי מנויים בטלפון
■ מגיל 24
■ רצוי בעלי נסיון
■ העבודה מתאימה גם לסטודנטים
■ העבודה במשמרות בוקר וערב כולל יום שישי
נא לפנות לשושי ביום א' 9.00-15.00
ובימים ב'-ג' 17.00-22.00 לטלפון 03-6831385

Dr. Fischer
לקבוצת מפעלי ד"ר פישר
דרושים/ות
רוקח/ת למעבדת פיתוח
★ נסיון בפיתוח פורמולציות ★ רצוי תואר שני ברוקחות
כימאי בכיר
★ תפעול צוות מעבדה ★ בקורת איכות
★ נסיון באנליטיקה
מהנדס/ת כימאי/ת
★ נסיון בתעשיה תהליכית ★ כושר ארגון וניהול
★ תקשורת בינאישית טובה
להתקשר לדון טל. 03-5228110
פקס. 03-5233717
ד"ר פישר - זה בדוק.

ד"ר עדנה פשר ושות'
יועצים לניהול
Edna Pasher Ph.D. & Associates
Management Consultants
עבור אחד מלקוחותינו בענף המתכת
דרוש/ה
מנהל/ת תפעול
● נסיון ניהולי מוכח של 3 שנים לפחות בתחום התעשיה.
● רקע עסקי רלוונטי.
● בעל/ת תודעת שרות מפותחת.
● גיל 30-40.
נא לשלוח קורות חיים לת.ד. 9175 ת"א.
רק פניות מתאימות תענינה.
- סודיות מובטחת -

רושים/ות
אנשי/ות צוות
לעבודה משרדית מעניינת ומגוונת באיסוף מידע רפואי ללקוחות עסקיים
משרה מלאה ותנאי שכר הולמים למתאימים
לשרים נדרשים:
□ השכלה תיכונית ומעלה.
□ יכולת אירגון וקביעת סדר עדיפויות.
□ תודעת שירות גבוהה.
□ חריצות ויכולת עבודה תחת לחץ.
המעונינים יפנו בכתב לקבוצת שלף יועצים ת.ד. 613 קיראון 55000 עבור משרה 450
-סודיות מובטחת-

עירית אילת
דרושים/ות
עובדים/ות סוציאליים
לעבודה מעניינת ביחידת הרווחה
■ מרכז/ת ליחידה לטיפול בנפגעי סמים
■ עו"ס משפחות
■ עו"ס נערה במצוקה
למתאימים ינתן סיוע בדיור
לפרטים יש לפנות לטלפון: 07-367137/8
אילת יש רק אחת!

לעבודה במערכת עיתון בירושלים
דרושים/ות
מזכירה לעבודה במשמרות
מתאים לסטודנטים/ות
לפרטים יש לפנות: 02-251181

למפעל
מרכבים
דרוש
מהנדס מכונות רכב
בוגר טכניון או אוניברסיטה מקבילה עם נסיון של 5 שנים בתכנון.
לפנות לכח אדם למיכל
טל: 03-9223044

מסור החשמלית
מעוניינת לקלוט
נשים נמרצות
לעבודה
בטלמרקטינג
עדיפות לבעלות נסיון
העבודה במשמרות בת"א
שכר: בסיס + עמלות
לתאום פגישה: 6916810

לשבועון
דרוש/ה
איש/ת מכירות
בעל/ת נתונים טובים:
★ כושר ביטוי
★ תקשורת בינאישית
★ אחריות ומוטיבציה
★ נסיון במכירות בתחום הפרסום
טל: 03-6032286

לוח דרושים מעריב

טל: 03-5632140 • פקס: 03-5632059 • מודעות דרושים נוספות מתפרסמות במוסף עסקים

המוסד לביטוח לאומי
דרוש/ה
רופא/ה מחוזי/ת
באזור תל־אביב והמרכז

תיאור התפקיד
- אחראי מבחינה מקצועית לפעולות הרופאים המוסמכים והוועדות הרפואיות בתחום מחוזו.
- יועץ למנהלי הסניפים ולפקידי התביעות והשיקום בכל העניינים הרפואיים העולים מן התביעות.
- מייצג את המוסד בעניינים רפואיים כלפי גורמי חוץ.
- מקיים קשר בין המוסד לבין מוסדות רפואיים ואחרים המטפלים במבוטחים ומשקמים אותם.

הכישורים הנדרשים:
- שיון ישראלי לעסוק ברפואה ותעודת מומחה באחד ממקצועות הרפואה; ידע והבנה בחוק הביטוח הלאומי; ידיעת השפה העברית על בורייה; ידע בשפה האנגלית ברמה של הבנת מאמרים מקצועיים; כושר הבעה בכתב ובעל־פה; ידע וניסיון במינהל.

הערות:
1. הדרגה תיקבע עלי־פי הכישורים.
2. המועמדים למשרה יבחנו בכתב.
3. את הבקשות, בצירוף תעודות על השכלה, יש להגיש על גבי טופס בקשת למשרה פנויה (מדף 2115) אל המוסד לביטוח לאומי, המשרד הראשי, מחלקת כוח אדם, שד' וייצמן 13, ירושלים, מיקוד 91909, עד 21 בפברואר 1995.

אינדקס מוציאים לאור של מדריכים ועיתונים
פרסומים
אופנה וטקסטיל • בידור ובמה • דפוסגרף • מזון ומשקה • נעל ועור • תיירות וקייט • ISRAEL TOURISM GUIDE • נעים

✓ נציגי/ות מכירות
- תל־אביב והמרכז
- הרצליה - רעננה - כפר־סבא
- העמקים - נצרת - עפולה
- עכו - נהריה
- באר־שבע • אילת
- אשדוד - אשקלון

שכר: 2000 ש"ח, אחוזים והוצאות

✓ מפעיל/ת מקינטוש
- צעיר/ה בעל/ת שליטה במחשב עם ראש פתוח
- רצוי ידע פריהנד לעבודה בשעות היום או הערב.

✓ מנהל/ת מחלקת גרפיקה
- בעל/ת נסיון בתוכנות מקינטוש והרצות
- בעל/ת ידע ונסיון בפיקוח בתהליכי הדפוס
- גרפיקאים/יות בעלי/ות ידע בתוכנות פוטושופ, פריהנד והרצות
- לעבודה בשעות היום או הערב.

✓ פקידות
- פקידת הנהלת חשבונות סוג 2-3 בעלת נסיון בחשבשבת
- פקידה למחלקת גרפיקה

פרטים: טל. 03-5600281
פקס. 03-5662826

חברת קומפיוטריין עוסקת בתמיכה, ייעוץ, פיתוח והדרכה למערכות PC ותקשורת
דרושים לנו
אנשי תמיכה ואינטגרציה ל-PC
לעבודה בכל חלקי הארץ

הכישורים הדרושים:
- הכרת מגוון גדול של חומרות PC וכרטיסים ברמה טובה מאוד.
- הכרת רשתות תקשורת ברמת פתרון בעיות ותמיכה.
- הכרה טובה מאוד של WINDOWS ו-DOS.
- הכרת מגוון אפליקציות ל-DOS ו-WINDOWS (מרכיבי תוכנת OFFICE - חובה)
- יכולת פתרון בעיות חומרה-תוכנה (התנגשויות, הפרעות וכו').

רצוי רקע ויכולת בהדרכה

העבודה מהווה אתגר אישי ומקצועי מהמעלה הראשונה

העבודה כרוכה בנסיעות - דרוש רכב אישי.
ניתן לשלוח קורות חיים בפקס: 03-9612749
או לרח' סחרוב 10 ראשל"צ מיקוד 75707

טריגו מערכות בע"מ
דרושים/ות
- ראש צוות תוכנה
- DBA אורקל

ידע ב- WINDOWS, רשתות P.C., JAM
יתרון

טל': 03-497682/497176

לחברת תשקשורת מהמובילות בתחומה בת"א
מפעילי/ות מחשב
לעבודה במשמרות
✓ רצוי ידע ב-P.C.
03-5643223

AT&T Global Information Solutions (formerly NCR)
י.א. מיטווך ובניו בע"מ
לאגף השיווק בתל-אביב
דרושים/ות
נציגי/ות מכירות
למערכות מתקדמות של מחשבים ותוכנה

הכישורים הדרושים:
- * השכלה אקדמאית
- * כושר ניהול משא ומתן
- * נסיון בשיווק מערכות מחשבים
- * יחסי אנוש טובים
- * הכרת מערכות הפעלה מקובלות בענף-יתרון

אם הינך בעל/ת הכישורים הנדרשים ורצונך לפעול בחברה דינמית בנושאים בעלי אתגר מקצועי פנה/י בכתב יד בצרוף קורות חיים- עבור משרה 95.09 ל-
י.א. מיטווך ובניו בע"מ,
ת.ד. 11027 תל-אביב 61110
- סודיות מובטחת -

דרושים:
גלובוס גרופ

לאולפן ת"א:
- ★ הנדסאי/טכנאי אלקטרוניקה

לאולפנים בנוה אילן:
- ★ הנדסאי/טכנאי אלקטרוניקה
- ★ נתבי תמונה ★ תאורנים
- ★ בקרי תמונה ★ אנשי קול
- ★ מפעילי VTR

מועמדים בעלי נסיון בתפעול אולפני טלויזיה מתבקשים לשלוח קורות חיים לע.ד. אולפני ישראל נוה אילן ד.נ. הרי יהודה 90850 למחלקת כח אדם.

קופת חולים לאומית
מבוטחים מרוצים 450,000
דרושים/ות
למכוני הפיזיותרפיה בקרית־גת ובראשל"צ
פיזיותרפיסטים/יות
בקרית־גת לפנות לויקטור 07-881422
בראשל"צ לפנות למריוס קליין 03-9641066

לתחנות לבריאות המשפחה ביקנעם ובמגדל־העמק
אחים/יות
בעלי ידע בבריאות הציבור
לפנות לשרה טל' 04-624422
תנאים טובים למתאימים

מודיעין אזרחי בע"מ
דרושים למוסד ממלכתי במרכז הארץ

1. ס. מפקח
קצין במיל', יוצא יחידה קרבית, פרופיל מלא (עדיפות לבוגרי קורס מ"פים).

2. מאבטחים
בוגרי קורס אבטחה ממלכתי.

למתאימים נכונה עבודה במשרה מלאה (בוקר), בעלת אתגר, אפשרויות קידום, שכר גבוה/ תנאים סוציאלים מלאים וכלכלה.

לתיאום ראיונות לפנות לטלפון 03-6920663-4-6 לארנון/שמוליק

לעבודה במשמרת ערב/לילה,
מעצב/ת גרפי, ביצועיסט/ית
שליטה מלאה בפריהנד ובפוטושופ,
רצוי פריהנד 4. רקע מתחום העתונות.
03-6951354

---

brother
לברדר-רשף דרוש/ה
טכנאי NOVELL
- תמיכה טלפונית ל-NOVELL
- תמיכה ל-DOS/WINDOWS
- תמיכה ב-PC מול דיגיטל

למתאימים תנאים בהתאם
לפרטים נא לפנות לטל' 03-9265880 חוטי

למוסד בנקאי בירושלים
דרוש/ה
פקיד/ת טלר
בוגר/ת תיכון
- עבודה מפוצלת -
משרה מלאה
נא לפנות בכתב בצרוף קורות חיים
לת.ד. 37004 ירושלים 91370

לחברה גדולה
דרושה צעירה,
למשרה מלאה
טלמרקטינג + מזכירות
ניסיון על מחשב והמלצות יתרון
(אפשרות להתקדמות)
לא מעשנת
טל: 03-6382900

לקיבוץ ברעם
דרוש/ה
- ✿ מחנך/ת — לגילאי שנתיים עד שלוש
- ✿ גננת — בוגרת קורס מטפלות רצוי קיבוצי
- ✿ במבחי"ם — לעבודה בחינוך בעלי נסיון לגילאי א'-ו'

טל ביום: 06-988111 • בערב: 06-988276

לחברת מלונות דן בע"מ
דרוש/ה
מזכיר/ה
לראש אגף מזון ומשקאות
ידע במעבד תמלילים WM 4.5
בעל/ת נסיון ודיאום גדול
מתבקשים/ות לפנות בכתב
לרח' הירקון 111 ת"א 63671, עבור ליף

לרשת מסעדות חלביות
במרכז הארץ
דרושים
1. מנהלים/ות אחראים/ות משמרת
2. אחראי/ת מלצריות/מנהל/ת
3. מנהל/ת כ"א

נא לשלוח קורות חיים לת.ד. 26067
ת"א מיקוד 61261

מועצה אזורית "לב השרון"
המח' לתרבות ונוער
דרושים/ות
- רכז/ת נוער אזורי/ת-במשרה מלאה
- עובדי/ות נוער וקהילה (עוקי"ם) במשרה מלאה
- מדריכי/ות נוער-בחצי משרה

דרישות התפקיד:
1. יכולת הפעלת צוות מדריכים
2. נסיון הדרכה מוכח
3. מוטיבציה גבוהה להצלחה
4. רכב

המעוניינים/ות יתקשרו אל: יענקל'ה או מרב
☎ 09-961921 09-967384-7 09-961978

ד ר ו ש
איש תמיכה וסיוע P.C
ידע ונסיון ב- Lotus, Quattro - Windows, Excel
יתרון לניסיון ב- Access או Paradox
+ ידע בחומרה
קורות חיים נא לשלוח לת.ד. 20050 ת"א
עבור ל/134 מיקוד 61200

לחברת מנהלים של קרנות נאמנות
דרושים/ות
פקידי/ות שרות
למענה טלפוני ללקוחות החברה.
העבודה קבועה ובמשמרות.
לפרטים - טלפון 5282244

לחברת שווק מובילה בתחומה דרושים/ות
סוכני מכירות
למכירת מוצרי צריכה וקוסמטיקה
לרשתות השווק וללקוחות פרטיים
באם הנך מעוניין/ת להצטרף לצוות צעיר ודינמי
התקשרו - 08-250930

לוח דרושים מעריב

טל: 03-5632140 • פקס: 03-5632059 • מודעות דרושים נוספות מתפרסמות במוסף עסקים

"מאוחדת"
הקופה המובילה במדינה!

לקופת חולים מאוחדת דרושים/ות
למרכז אזורי - דרום
לסניפנו באשדוד
רופא/ת משפחה
מומחה/ית, לתפקיד "רופא מינהל אזורי"
למשרה מלאה
פיזיותרפיסטים/ות
רצוי ידע ונסיון בטיפול בילדים
למשרות חלקיות
לסניפנו ברהט
אח/ות מוסמך/ת
למשרה חלקית

למרכז אזורי - יהודה
לסניפנו ברחובות
פיזיותרפיסט/ית
למשרה חלקית
מרפא/ה בעיסוק
למשרה חלקית
קלינאי/ת תקשורת
למשרה חלקית
לבתי המרקחת ברחובות ובראשון־לציון
רוקח/ת
למשרה מלאה

למשרות באזור הדרום נא לפנות לגב' ליאורה, טל. 08-540567.
למשרות באזור יהודה נא לפנות לגב' סווי או אורית, טל. 08-451095.

תנאים טובים למתאימים/ות
- סודיות מובטחת -
המאוחדת דורשת לשלומך.

AT&T Global Information Solutions (formerly NCR)
י.א. מיטווך ובניו בע"מ
למרכז חברתנו בתל-אביב ולסניפינו בירושלים ובחיפה
דרושים/ות
טכנאי/ות אלקטרוניקה
לאחזקת מחשבים
הכישורים הדרושים:
- * נסיון באחזקת מערכות מחשבים וציוד היקפי
- * נסיון בציוד תקשורת
- * ידע בסיסי בתוכנה
- * ידיעת השפה האנגלית

אם הינך בעל/ת הכישורים הנדרשים ורצונך לפעול בחברה דינמית בנושאים בעלי אתגר מקצועי פנה/י בכתב יד בצרוף קורות חיים ל-
י.א. מיטווך ובניו בע"מ,
ת.ד. 11027 תל-אביב 61110
- סודיות מובטחת -

אל תיגש למבחני מיון לעבודה
ללא הכנה!
סיימת את לימודי התואר והצטיינת.
עבדת מספר שנים ומילאת תפקידך בהצלחה.
כל זה לא מבטיח לך הצלחה במבחני מיון לעבודה.

את כללי המשחק פה אתה לא מכיר!

ר' מכון הדס פסיכולוגים ומאבחנים פסיכוטכניים יוצאי המכונים המובילים ידריכו אותך למבחני המיון באופן אישי. כמו כן - הכנה לראיון אישי + קורות חיים.
■ מסלול נוסף לתפקידי ניהול בכירים. ■

שיחת הדרכה ראשונית - ללא תשלום!

מכון הדס
רח' קרליבך 11 ת"א מגדל בית מעריב טל. 03-5613056
המכון העסקי לימודי
המכון הגדול והמקצועי בישראל

לחברה העוסקת בהוצאה לאור של עיתונים
דרוש/ה
איש/אשת מכירות נמרץ ובעל מעוף

השכלה רצויה: כלכלה או מינהל עסקים
נסיון רצוי: מכירות ויזמות

יש אפשרויות קידום

נא לשלוח קורות חיים לת.ד. 28371 תל־אביב
או לפקס 03-6382902
עבור: מנהל כח אדם

אתן
שרותי בריאות סיעוד ורווחה
דרושים/ות
אחיות מוסמכות
לתפקידי פיקוח והדרכה בבתי-ספר
✓ בעלות קורס מלא בבריאות הציבור
במחוזות:
✓ חיפה והצפון ✓ השרון ✓ תל-אביב והמרכז
מזכירה בכירה
למנהל מחוז תל-אביב והמרכז
- ✓ נסיון מוכח של לפחות 5 שנים בניהול משרד.
- ✓ נסיון בניהול כח-אדם (לפחות 100 עובדים).
- ✓ יכולת עבודה ועמידה בתנאי לחץ.
- ✓ ידע כללי בהנהלת חשבונות.
אחיות בתי-ספר
לכל רחבי הארץ
✓ רצוי נסיון בעבודה בבתי-ספר.

קו"ח לת.ד. 5193 ב"ש 84151 או בפקס: 07-234851

מועצה מקומית אריאל
דרוש/ה
קלינאי/ת תקשורת
- ל- 12 שעות משרד החינוך
- לעבודה בגן טיפולי ומשולב

לפרטים נא להתקשר לגבי שוש לכבי או לגבי אמירה בן דרור
03-9366079 03-9368227

דרוש/ה טכנאי/ת שרות
- פקירת משו"ב (מוקרנית).
- טכנאי CNE עם נסיון.
- מנהל מחסן ורכש לשרות הטכנאי עם נסיון
- טכנאי תקשורת עם נסיון.

העבודה באזור תל-אביב
קורות חיים לת.ד. 24201 ת"א, מיקוד 61241 או לפקס: 03-6487728.

אלדור מחשבים בע"מ

קופת חולים לאומית
מבוטחים מרוצים 450,000
לסניפים:
רמלה, חדרה, אשדוד, ירושלים, רמת־גן
דרושים/ות
רוקחים/ות
תנאים טובים למתאימים
לפנות לרוקח הראשי טל: 03-9222026, 03-9231748

סולל בונה בע"מ
מרחב דרום
דרוש/ה
מנהל/ת פרוייקטים בבנין
מהנדס/ת בנין עם נסיון מוכח של חמש שנים לפחות בניהול פרוייקטים בישראל
נא לפנות בכתב לת.ד. 1113 רחובות 76110
עבור כח-אדם

למפעל בסביבות רמלה - רחובות
דרוש
מעלה תבניות (סט־אפר)
בעל נסיון בהזרקה
עבודה במשמרות - תנאי
נא לפנות טלפונית לטל. 08-442133
בין השעות 08:00-15:00

לחברה באזור כפר סבא המייצגת חברות בינלאומיות בתחום הטכנולוגיה
דרושה מזכירה
דרישות התפקיד:
- ★ נהול וארגון משרד
- ★ תכתובת, ניסוח ותרגום שוטפים באנגלית ועברית (עדיפות גם לצרפתית) ברמת שפת אם.
- ★ עבודה מלאה אפשרות גם ל-3/4 ו-1/2

נא לשלוח קורות חיים בפקס: 09-916247
או בדאר ל"דובר" רח' האורנים 4 מושב שדה ורבורג. מיקוד 44935

למלון דן קיסריה
דרוש/ה
סגן/ית מנהל מלון
מועמדים/ות בעלי/ות נסיון מתבקשים/ות לפנות בכתב
לת.ד. 3036 ת"א
סודיות מובטחת

למפעל בצפון דרוש
מומחה/ית לדפוס שקע
נא לפנות לת.ד. 6037 כרמיאל

לחברת יישומים כלכליים
דרושים/ות
אנשי טלמרקטינג
- נסיון מוכח
- תנאים טובים

טל' 03-6966952 לפנות לאורליה בין השעות 8.30-16.00

היום

סלמן רושדי: שש שנות חרדה

ראיון אישי

Newsweek

מרב לוין תנחה את הקדם אירוויזיון ● למעלה מ־150 אלף איש ביקרו בתערוכת פיסארו ● טל גורדון לא הסכימה להופיע אצל טופז

ערב ערב, עמ' 14־15

נושמים לרווחה

צילום: אלי דסה

לביטולו המוחלט של החוק למיסוי הבורסה יהיו כמובן השפעות מיידיות על הכיס. מדריך קצר למשקיעים

יהודה שרוני, עמ' 4־5

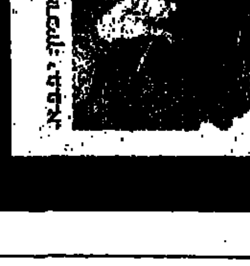

צילום ארכיון

יש לי ידידים שהפסידו והרוויחו בבורסה יותר ממה שאני משתכר בעשור, אבל אין לי כל סימפטיה לצערם, כשם שאינני שותף לשמחתם. אני חושב שבורסה היא דרך די מטומטמת לאבול את העתיד של הילדים

רון מיברג, עמ' 4־5

עכשיו במחיר הכרות

64,900 ש"ח

כולל 2 טיפולים תקופתיים חינם

ESCORT ACTIV

משפחתית באופי. ספורטיבית בנשמה.

מהמבט הראשון אתה יודע. אסקורט אקטיב נולדה למענך. אתה מתיישב בנוחות בכורסא שעוצבה במיוחד במבנה מונע החלקה להגן עליך במקרה תאונה. תא הנוסעים מחוזק בקורות פלדה לא רק בדלתות. כמה שהיא בטוחה! החלונות החשמליים נפתחים בשקט. המזגן המקורי מצנן אותך חרישית. אתה מניח את ידך על הגה הכח ומזנק. כמה שהיא מהירה. מנוע 1.6 חדש עם 16 שסתומים, 90 כ"ס והזרקת דלק רב נקודתית מזניק אותך מ־0 ל־100 ב־12.3 שניות. אחריות ללא הגבלת ק"מ ל־3 שנים.

אסקורט המפנחת במרוצי הראלי - כולה שלך.

Ford

יש חדש בפורד. רואים.

לקבלת פרטים ותיאום נסיעת מבחן צלצל חינם 177-022-1989

אלרום מעליות בע"מ

דרושים

לעבודה מאומצת בחברה השגית

טכנאי שירות בכירים

- תעודת חשמלאי מוסמך.
- נסיון מוכח בענף המעליות.
- עדיפות ליוצאי חיל אויר במגזר הטכני.

מרכיבי מעליות מנוסים

- בוגר בית ספר מקצועי.
- נסיון קודם בענף המעליות.

התמורה המוצעת:

- תנאי שכר הולמים למועמד המתאים.
- אתגר מקצועי – עבודה עם ציוד מתקדם של קונצרן שינדלר.
- הכשרה מקצועית – אפשרות קידום.

מועמדים מתאימים מתבקשים לשלוח קורות חיים בכתב יד אל ת.ד. 2744 יהוד 56216

אנו בטוחים

סודיות מובטחת

Schindler

אבידב פתרונות ממוחשבים

דרושים/ות

אנשים בתחומים הבאים:

- CLIPPER לעבודה באזור חיפה – רצוי נסיון בניתוח ותמיכה במשתמשים
- PARADOX, MAGIC, CLIPPER – רצוי נסיון בתחום בנקאי/בורסאי ונסיון בניתוח
- C-UNIX, C-PC – רצוי נסיון בניתוח
- ORACLE
- VISUAL BASIC
- GUPTA
- POWER BUILDER
- אנשי תמיכה ל- NOVELL

נסיון וקורות חיים יש להפנות ל- אבידב בע"מ, טלפון 09-982525, פקס. 09-987242, רח' הרב ניסים 18 ב' רעננה 43228

לפרויקט בתחום התקשורת בחבר העמים

דרושים:

בעלי התפקידים הבאים:

משרה מס' 12/152

מנהל אגף כספים

דרישות התפקיד: בוגר מנהל עסקים, נסיון בתפקיד דומה לפחות 5 שנים, גיל מעל 35.

משרה מס' 12/153

מנהל אגף טכני של החברה

דרישות התפקיד: מהנדס אלקטרוניקה, תואר שני מנהל עסקים, גיל 35-45, נסיון לפחות 5 שנים בתפקיד דומה.

משרה מס' 12/154

מזכירה

דרישות התפקיד: שליטה מלאה בשפות: עברית, אנגלית, רוסית. כולל שליטה בע/ת. נסיון בנהול משרד לפחות 3 שנים.

למועמדים המתאימים יוצעו תנאים מאוד אטרקטיביים וכמו כן כיסוי כל ההוצאות בארץ היעד.

בפנייתכם נא לציין את מספר המשרה. נא לשלוח קורות חיים בציון מס' הטלפון לפקס: 03-5614259

רק מועמדים מתאימים יענו.

לחברה ציבורית גדולה במרכז הארץ

דרושים דרושות:

הנדסאי/טכנאי אלקטרוניקה

נדרש ידע ונסיון בתחומים הבאים:

- רשתות תקשורת מקומיות
- תקשורת מחשבים (LAN, WAN)
- רשתות NOVELL
- נכונות לעבודה במשמרות

המעוניינים/ות מתבקשים/ות לשלוח קורות חיים לת.ד. 139 נתב"ג 70100 עבור תקשורת עד תאריך 10.2.95

אורדן

דרוש/ה

מהנדס/ת תעשיה וניהול

אחראי/ת מערכות מידע

דרישות:

- נסיון מוכח שנתיים/שלוש לפחות.
- הכרות ונסיון במערכות ממוחשבות.
- יכולת הדרכה ויחסי אנוש טובים.
- בעל/ת יוזמה ורצון להשקיע.

מועמדים/ות מתאימים/ות יפנו בכתב, בצרוף קו"ח לת.ד. 35319 תל-אביב 61351

רק פניות מתאימות תענינה (סודיות מובטחת)

לרוזנסקי, הליפי מאירי ושות' רואי חשבון

דרושים/ות

רואי/ות חשבון

בעלי/ות נסיון של כ-5 שנים

עדיפות לבעלי/ות נסיון:

בבקורת בחברות ציבוריות

בעבודה בגליונות עיבוד אלקטרוני

סודיות מובטחת ● טל': 03-5607801

למשרד רואי חשבון **בחיפה** דרושים/ות:

עובדי ביקורת מנוסים:

1. רואי/ות חשבון - מנהלי תיקים
2. רואי/ות חשבון - סניורים

הבקיאים בחברות ציבוריות ובנושאי מיסוי

תנאים טובים במיוחד למועמדים מתאימים

קורות חיים בכתב-יד יש לשלוח לת"ד 33130, חיפה

לאתר בנימינה דרושים:

★ **כימאי/ת בכיר/ה**

ניהול צוות מעבדה וביקורת טיב, QC. נסיון קודם בתעשיה הפרמצבטית ותואר אקדמאי הכרחיים.

★ **כימאי/ת עובד/ת מעבדה**

לכרומטוגרפיה נוזלית, גאזית ואנליזה כללית. מגורים בסביבת יתרון.

נא לפנות בכתב בלבד, בצירוף קורות חיים לויטאמר בע"מ ת.ד. 9886 תל-אביב 61160 מחד כ"א (מעבדה)

סודיות מובטחת

ס. דנהיל

תעשיות כלליות בישראל בע"מ

למפעלנו בעמק שרה בבאר שבע

דרוש/ה

מנהל/ת מכירות אופניים

כישורים נדרשים:

- ניסיון קודם בענף דומה–יתרון
- יכולת ניהול משא ומתן
- נמרצ/ת דינמי/ת, בעל/ת יוזמה
- השכלה בתחום השיווק והמכירות
- יכולת ואוריינטציה טכנית
- רישיון נהיגה
- מקום העבודה בכל הארץ

קורות חיים ונסיון קודם יש להעביר לת"ד 2289, עמק שרה באר שבע 84874

סודיות מובטחת.

תשלובת מפעלי דנהיל בבאר שבע היא התשלובת הראשונה מסוגה בישראל, המוקמת על ידי משקיעים מאירופה ומארצות הברית. התשלובת כוללת ארבעה מפעלים תחת קורת גג אחת ובניהול משותף: ידיות מפורזלות, אופניים, בלוקים מגנס, חיתוך ועיבוד שיש וגרניט.

לאגוד היועל (1985) בע"מ - יועצים לניהול

דרושים:

מהנדס/ת תעשיה וניהול

הנדסאי/ת תעו"נ

לייעוץ בנושאי ניתוח מערכות, ארגון ושכר עידוד בתחום המינהל

★ יכולת עבודה עצמאית.

★ 1-3 שנות נסיון בתחומים הנ"ל.

מתאימים יפנו בכתב לת"ד 33182 ת"א 61331

לחברת שופר-סל בע"מ

דרושים/ות

מנהלי/ות סניפים

באיזור: ירושלים, גוש דן ובאר-שבע

הכישורים הדרושים:

- ★ ניסיון ניהולי מוכח
- ★ גיל – 35 +
- ★ השכלה על תיכונית
- ★ יכולת הנעת צוות עובדים
- ★ אוריינטציה שיווקית
- ★ בעלי/ות רכב פרטי
- ★ נכונות לעבודה מאומצת בשעות חריגות

על המעוניינים לשלוח קורות חיים לחברת שופרסל ת.ד. 84 פ"ת מיקוד 49100 עבור מחלקת משאבי אנוש. יש לציין ע"ג המעטפה את המשרה המבוקשת.

שופר-סל

רשת הריבוע הכחול – הרשת המובילה במדינה

דרוש/ה:

מנהל/ת בקרת איכות

קואופ

מהנדסי בנין מנוסים

לתכנון

גשרים וקונסטרוקציות

לפנות: שמיר-פוזנר-בראון מהנדסים

טל. 03-5616775, 03-316211 בערב:

פקס. 03-5616744

סודיות מובטחת

לחברה תעשייתית גדולה באזור המרכז

דרוש/ה

מהנדס/ת הנדסאי/ת מכונות מעשי/ת

★ בעל/ת נסיון במשאבות בתחום:

★ תיכנון, תשיפוץ ותפעול

★ רקע בשיווק – יתרון

נא לפנות בצירוף קורות חיים לת.ד. 52068 ת"א

למכון העוסק באבחון ומיון כ"א

דרוש/ה

פסיכולוג/ית

דובר/ת רוסית

★ תואר שני בפסיכולוגיה תעסוקתית או קלינית

★ נסיון בכתיבת חוות דעת בתחום התעסוקתי

★ יכולת משוב בכתיבה בעברית

העבודה באזור המרכז, במשרה חלקית.

נא להפנות קורות חיים לת.ד. 446 רמה"ש 47103

"עופט" חברה לייצור ושווק ארוחות מוכנות (1984) בע"מ

דרוש/ה

1. מנהלי/ות סניף – לאזור חיפה והחדרה ולאזור הדרום
2. סגן/ית מנהל סניף – לאזור הדרום

לפנות בפרוט קורות חיים והמלצות לפי הכתובת רח' מצרה (כנרת) 15 בני-ברק 51201

למשרד עורכי דין דרוש/ה

עורך/ת דין

נסיון של 3 שנים לפחות בשטח מסחרי אזרחי

03-5754482

אייל מגד

לינץ' לגאון

באנגליה תובעים את ראשו של כוכב כדורגל לאחרי שהלם באוהד. הפרשה שמסעירה מאות מיליונים ברחבי בעולם חושפת מחדש את הדילמה האנושית שמציב גאון

הלינץ' שעושים לאריק קנטונה, כוכבה פורץ הגדרות של מנצ'סטר־יונייטד, מזכיר את צימאון הדם של האספסוף הבריטי, שהיה נוהר בעבר לחזות בהוצאות להורג באותה התלהבות שבה הוא נוהר היום לאיצטדיוני הכדורגל.

קנטונה, גאון כדורגל צרפתי ששינה את פני המשחק באנגליה מאז שהגיע לשם לפני שלוש עונות, מפורסם במזגו הרע לא פחות מאשר ביצירתיות שהוא מפגין על כר הדשא. למחרת המשחק שבו התפרץ ליציע והלם בפרצופו של צופה שגידף אותו בדרכו החוצה לאחר שספג כרטיס אדום, הוציאה עליו התקשורת בבריטניה גזר־דין מוות. בזה אחר זה הופיעו על המרקע כתבי ספורט ופרשנים, ובקצף על השפתיים תבעו מההתאחדות לכדורגל לאסור על קנטונה לשחק באנגליה לצמיתות. האם, אגב, היו מחסלים בקלות כזאת קריירה של כוכב אנגלי?

צביעות, התחסדות וצדקנות הן שם המשחק בפרשה הזאת, שכאמור מעוררת זכרונות היסטוריים. איך היו מובילים עבריינים לגרדום לקול מצהלות ההמון בעוון גניבת חצי קילו גבינה או תריסר מלפפונים.

כאילו כדורגל משחקים בבית־מרקחת, כאילו שהתלהטות יצרים היא לא חלק מהעסק, כאילו שהקרבן לזעמו של קנטונה היה נזיר פרנציסקני ולא חוליגן גלות ראש, שתוך פחות מיום התברר שיש מאחוריו הרשעה על שוד אלים. ובכלל, כמה פרובוקציות מצפים משחקן לספוג מכיוון היציע ולהבליג?

אבל הגורם הכי חשוב שאותו לא לוקחים בחשבון, זה שיש מחיר לגאונות. שלגאונות יש גם צד אפל. גאונות פירושה גם אישיות יוצאת דופן, שבין היתר מתבטאת בפריצת מסגרות. הטענות שהושמעו, שתמורת ה־15 אלף לירות שטרלינג שהוא משתכר בשבוע, נדרש מכוכב כקנטונה לשלוט בעצביו, או שמי שבאמת נתון לחצים זה מועל דחק שלא גומר את החודש ולא מיליונר כקנטונה, מגוחכות, שלא לומר פרימיטיביות.

לא בכדי יצא הקול היחיד שצידד בקנטונה, מלבד קולותיהם של אוהדי מנצ'סטר־יונייטד המושבעים, מפיו של פסיכולוג ספורט ידוע, שהעז לומר, שמלוא הסימפטיה שלו נתונה לשחקן העבריין, מאחר שמדובר בתחום שבו מולך הרגש ולא התקנון.

הקריאה שנשמעה מכל עבר, בואו נעניש אותו מהר ובחומרה למען עתיד הכדורגל, היא שערוריה בפני עצמה. נתאר לעצמנו, שלאחר התקרית של נתן זך בקפה 'תכלת' היו תובעים לאסור על לימוד השירים שלו בבתי־ספר למען עתיד השירה. או שהיו מחרימים את כתביו של יצחק לאור אחרי שאגרופו מצא פעם את פניו של מנחם בן. או שאחרי שיוסי פולק היכה את מיכאל הנדלזלץ בגלל ביקורת שלא מצאה חן בעיניו, היו אוסרים עליו לעלות על במה עד סוף ימי חייו. אפשר לדמיין, אגב, מה היה קורה לקנטונה אם הוא היה מתפרץ לתא העיתונות במקום ליציע ומחסל חשבונות עם אלה שהשכם והערב תובעים את ראשו. אני, בכל אופן, הייתי מוחא לו כפיים.

בכדורגל, כמו ביתר תחומי האמנות, ליצרים יש תפקיד, ואוי ואבוי יהיה לאמנות אם אלה שעוסקים בה ישלטו בהם.

חדשות ומשמעותן

בשורה לנשים חרדיות: ליפסטיק כשר למהדרין

מעריב, 30.1.95

אלכס פישמן

הכל צפוי והרשות מאפשרת

הרבה לפני בית־ליד היה הכל צפוי. גורמי ביטחון ממשיכים להמליץ על סגר ממושך כדי "לסייע" לערפאת להבין, שהאינטרסים של הרשות שלו בסכנה

"הפלשתינים לא ישמטו מידיהם את היסודות המהווים, בראייתם, את הבסיס למדינה פלשתינית בשלב הסדר הקבע. בטווח הניתן להערכה, צפוי מו"מ נוקשה אודות נקודות מחלוקת שנדחו לשלב הקבע: ירושלים, ההתנחלויות, זכות השיבה, הסדרי ביטחון, יחסי חוץ והגבולות הסופיים של הישות (מדינה – בראיה הפלשתינית). הפלשתינים לא יוותרו על מאחז בירושלים, הסרת רוב ההתנחלויות, כינון יחסי חוץ, פינוי של רוב היחידות של צה"ל מן השטחים והחזרת ישראל לקווי 67'".

הציטוט המובא לעיל לא נלקח מתוך נאום מתלהם של ח"כ מן האופוזיציה. זהו חלק מתוך הערכת מצב מקצועית שבוצעה על־ידי גורמי הביטחון המוסמכים ביותר ושהונחה כבר לפני כמה חודשים על שולחנו של ראש־הממשלה. הערכה שרק חודדה עוד יותר בשבועות האחרונים על־ידי אמ"ן והוצגה בפני המטה הכללי. תפיסת העולם הפלשתינית הזו באה לידי ביטוי בשורת ההפרות היום־יומיות של הסכם קהיר ורוח אוסלו שסוכמו ופורסמו לאחרונה במסמך שהכינה הפרקליטות הצבאית הראשית.

ראש־הממשלה וחברי הקבינט אמורים להכיר גם את המשפט הבא: "השלבים הבאים עם הפלשתינים, לכאורה, מוסכמים. הבעיות הכבדות לא טופלו עדיין... קיים פוטנציאל לעצירה ושיבוש התהליך בכל שלב". שוב, אמירה שלא נולדה אתמול על רקע הפיגוע בבית־ליד, אלא מהווה מסקנה שאליה הגיעו גורמי ביטחון לאחר שורה של דיונים, הערכות מצב ולימוד.

יתרה מזאת, כבר ברבע הראשון של שנת 94', סמוך לפיגועים בעפולה ובחדרה, הונח בפני רבין מסמך אחר שקבע, כי הרשות הפלשתינית לא תעשה מאמץ לבלום טרור היוצא משטחה לתחומים הנמצאים בריבונות או בשליטתה של מדינת ישראל. גורמי הביטחון – לאורך כל התהליך, החל מאוסלו – חוזרים וטוענים, כי התהליך המדיני ילווה בעליה בטרור ובכמות הפיגועים נגד יעדים ישראליים. במקביל גורסים אנשי מקצוע המזינים את ראש־הממשלה והקבינט, כי גם אם יתגשם הסדר האופטימלי עם הפלשתינים, אין כל ביטחון שהטרור ייפסק. בשלב הסדרי הביניים, הם מעריכים, יתמקד עיקר הפיגועים בהתנחלויות עצמן ולא רק במתנחלים על צירי הדרכים.

לא במקרה התנגדו גורמי ביטחון להסרת הסגר, שהוטל אחרי הפיגוע בבית־ליד, לאחר ימים ספורים בלבד. לא תדוות הענישה, או יצר הנקמה משחקים כאן תפקיד. במסמכים המוצגים לראש־הממשלה ובדיונים המתקיימים בלשכתו שבה ועולה הטענה הבסיסית, כי לרשות האוטונומיה יש היכולת לטפל בטרור היוצא משטחה, אבל היא לא תעשה זאת כל עוד לא תחוש שהטרור הזה מסכן את עצם קיומה. ולנקודה הזו – שבה חש ערפאת כי הטרור מאיים ישירות על האינטרסים שלו – עוד לא הגענו. גורמי הביטחון המליצו "לסייע" לערפאת להבין, שהאינטרסים הקיומיים של הרשות שלו בסכנה. וסגר, שהוא בבחינת לחץ כלכלי, הוא אחת הדרכים.

הרבה לפני בית־ליד היה הכל צפוי, גלוי וידוע והופיע בכל מסמך מקצועי אפשרי. אבל אצל רבין נהפך הטרור הפלשתיני לבעיה אסטרטגית רק השבוע. בכלל, בשבועות האחרונים מנחית עלינו ראש־הממשלה "חידושים". אחרי בית־ליד, למשל, טען, כי פיגועי ההתאבדות הם חידוש, שמדיניות ההפרדה היא חידוש. הרי כבר אחרי הפיגועים בעפולה ובחדרה הבטיחו כי יתגברו את קו התפר ויסגרו אותו למעבר מבוקר. מעניין על איזה חידוש נתבשר אחרי הפיגוע הבא.

אלף מילים

צילום: יהונתן שאול

ניו־ג'ורנליזם. בשערי מעשיהו

חגי סגל

ברירת שמשון באופק

תעלומה: מדוע מצרים כה מתאמצת לאחרונה לפרק את ישראל מתחמושת אטומית? מה פתאום נכנס למובארק הג'וק, לאלץ אותנו לחתום על האמנה למניעת הפצת נשק גרעיני?

פתרון אפשרי א': המצרים נדהמו החורף לגלות, שישראל היא מעצמת גרעין. כשהם חתמו על הסכם שלום עם ישראל, בגין נשבע באוזני סאדאת שבדימונה מייצרים פוגים, ואנואר האמין לכל מלה.

פתרון ב': מצרים יודעת עוד מ־1960 על הפוטנציאל הגרעיני שלנו. ברם, המידע הזה לא הדאיג אותה במשך 35 שנים, שתי מלחמות וארבע ממשלות בראשות הליכוד. דווקא עכשיו, לרגל ממשלת השלום העכשווית, המצרים לא שקטים. לך תדע מה יצחק רבין מסוגל לעשות להם ברגע של עצבים על מס הבורסה.

פתרון ג': מובארק יודע היטב שהעיר היחידה במזה"ת אשר נתונה לסכנת קרינה מצד ממשלת רבין היא קרית־ארבע. אולם הוא מודאג עד עמקי נשמתו מהסקרים האחרונים של מינה צמח, ומהאפשרות שבישראל תקום בקרוב ממשלה ימנית פרו־גרעינית. ביבי נתניהו עלול לנקוט מהלכים רדיואקטיביים נגד קהיר עוד במהלך מאה ימי החסד, ולכן מובארק מעוניין להקדים אמנה לפצצה.

פתרון ד': מובארק סתם רוצה לעצבן את רבין, בגלל שרבין מעליב אותו ללא הרף וחותם הסכמי שלום מאחורי גבו.

ובכן, ההגיון הקונבנציונלי אומר, שאף פתרון לעיל אינו נכון. מצרים חתמה איתנו הסכם שלום מתוך ידיעה ברורה שישראל הינה מעצמה גרעינית בסדר גודל צרפתי לפחות, ומתוך אמונה עמוקה שהצטיידותנו בכלי גרעין נועדה לצרכים פסיכולוגיים בעיקר. הנשק הגרעיני נועד להיות קו ההגנה האחרון, הכמעט היפותטי, של המפעל הציוני. אפילו ממשלה בראשות חנן פורת לא תשליך פצצה אטומית על קהיר לפני שהשריון המצרי יהיה בשערי תל־אביב.

אין גם טיפת הגיון בתשובה הפופולרית ד', כאילו שמובארק נעלב מרבין. מאז הקמתה משקיעה הממשלה אנרגיה אדירה בליטוף האגו של נשיא מצרים ובהברשת פרוותו. כמעט כל פיפס מדיני ביחסי ישראל־ערב הוגש תחילה לאישורו של הרודן המצרי, ורק אחר־כך הוצא לפועל. ממשלת השמאל עשתה הכל כדי להחזיק אותו בתמונה ולבנות את מעמדו כנשיא המזרח־התיכון. רבין ופרס כבר לא מסוגלים לזכור כמה פעמים הם הטריחו עצמם לקהיר למרות שמובארק טרם גמל להם מעולם בקפיצה ארצה.

אז מה הפתרון הנכון לתעלומה? הפתרון הבא: קהיר דורשת פתאום את פירוקנו מנשק אטומי, כי פתאום מסתמנת אפשרות שניאלץ להשתמש בו. אפשרות מאוד רחוקה עדיין, אך כבר לא כל־כך היפותטית. צריך להבין, שהתכנית המצרית המקורית היתה לקבל את סיני במוח ולקחת את תל־אביב בכוח. להחליש אותנו באמצעים מדיניים, ואז להנחית עלינו את הזאפטה הסופית. ב־15 השנים האחרונות הערבים הסיגו אותנו בעורמה מסיני, גירשו אותנו מלבנון ומעזה, ועכשיו הם מתחילים לתכנן בקווים כלליים את ההסתערות הסופית. לקראת ההסתערות הם מעוניינים לוודא שלא תהיה לנו אפשרות לבצע את תרגיל תמות נפשי עם פלשתים. הם רוצים להיות בטוחים, ששום פיצוץ גרעיני בקהיר לא יעיב בבוא היום על שמחת שחרור פלשתין.

כל עוד לא קיננה בערבים תקווה צבאית ממשית לזרוק אותנו לים, לא היה למצרים טעם להסתכסך איתנו בגלל הכור בדימונה. התקוות הללו התחדשו רק לאחרונה, עקב ההסלמה בחולשתנו, ועימן נולדו החששות המצריים מאופציית שמשון. מובארק יהפוך מעכשיו עולמות כדי להרוס בעוד מועד את היכולת הגרעינית של ישראל וליצור את הפרובוקציות הנחוצות לחידוש מצב המלחמה איתה. לא רחוק היום שבו יוחזר לקהיר השגריר המצרי בארץ והסכם קמפ־דייוויד יגווע. אלא אם כן תקום פה מהר ממשלה שתבהיר לכרגש, כי הידיעות על מותנו היו מוקדמות.

אפרים סידון

תורת המספרים

אמר או לא אמר? –
זו השאלה.
ואם בכל־זאת אמר –
מה היתה המלה?
כי כשוויצמן מאוד כועס,
תהיה פליטה, זה בטוח,
וכבר דיברו חז"לינו
על נשיאים ורוח.
האזרח מספר אחת!
איך נקרא לו מחר? –
"האזרח מספר חזק"
או סתם "האזרח מספר"?
ואם באמת הוא אמר
את אותן המלים,
מתברר שמח"ט שבע
קלע לדעת גדולים.
וגם הנשיא, כמותו,
הסיק את אותן מסקנות:
נשים גורלן אחד –
או זונות או זקנות.
אך כיוון שמר ויצמן שואף
וחותר מאוד לאחדות,
הוא איחד את השתיים
ברמותה של שרת התרבות.
כי בעניין של זיקנה ושל בלות
הנשיא מתמצא די טוב.
וגם בגעגועים ל...
כי אדם לעצמו קרוב.
או למה להתרגז
אם אמנם ת'דברים הוא אמר?
אסור לאבד פרופורציות,
סך־הכל מדובר בח'תיאר.

יורם ארידור

לטעות בדם ובדמים

בכל מקרה, הממשלה ורבין לא יכולים לצאת טוב מביטול מס הבורסה, וזה השבח היחיד שאפשר לומר על המהלך הזה

בניגוד למקובל, אפתח בציטוט קטע שכתבתי ב"מעריב" (25.8.94) על מס הבורסה: "אם יימשך הטיפול במס המתוכנן, יימשך גם חוסר הוודאות, יגרמו נזקים, ואחר כך עוד יצטרכו לשלם לבנקים תוספת עמלה בעד החישובים. זה יהיה מעין מס־מחזור, אבל הוא ישולם לבנקים. עדיף לשלם מס־מחזור של אחוז אחד לממשלה ולא להסתבך בשום דבר נוסף".

אחרי חצי שנה, כאשר שוק ההון גוסס, מבינה הממשלה שכל עוד מס הבורסה קיים, לשוק ההון אין סיכוי לתקומה. בתיקון המס אין שום תכלית. אפילו מניעת המיסוי על הפסדים כרוכה בחישובים מסובכים, ולכן גם בהוצאות, ועדיף ביטול המס בכלל, או הטלת מס־מחזור קטן יעיל ופשוט, שניתן להפעלה מיידית, וללא הוצאות גבייה. אולם הממשלה אינה מסוגלת להשתחרר מהמס שהחליטה עליו במהלך אחר. היא העדיפה לקפוץ על פני התהום בשלבים, ולכן נפלה לתוכו.

שלשום ביקשה הממשלה משר האוצר להגיש הצעה חדשה שתמנע מיסוי על הפסדי העבר. בכך שוב השאירה ערפל בשוק ההון. כבר יודעים שהמס לא יישאר במתכונתו הקיימת, אך אין יודעים עדיין מה יבוא במקומו. המבוכה בעינה.

מאחר והמס הזה כושל, אסור לעשות לו הנשמה מלאכותית. צריך לסדר לו הלוויה ממלכתית מיידית. הממשלה היתה צריכה ביום ראשון להחליט שתי החלטות. האחת שמס הבורסה בטל. נקודה. השניה – להטיל, או לא להטיל, מס־מחזור קטן, עד אחוז אחד. שוב נקודה וסוף פסוק. הממשלה לא החליטה אף החלטה כזו, ולכן לא התירה את התסבוכת.

על אלכסנדר מוקדון מסופר איך התיר את הקשר הגורדי של גורדיוס, מלך פריגיה, אשר באסיה הקטנה. הקשר היה כה סבוך עד שאיש לא יכול היה להתירו. אלכסנדר קרע את הקשר במכת חרב וכבש את אסיה כמובטח. אילו היה אלכסנדר נוקט בשיטת רבין, היתה יושבת עד היום ממשלה מקדונית, או יוונית כלשהי, ודנה בעוד תוכנית להתרת הקשר ההוא, באופן שהחבל לא יינזק ויוכלו לעשות בו שימוש גם בעתיד.

בכל מקרה, הממשלה ורבין לא יכולים לצאת טוב מהמהלך הזה, וזה השבח היחיד שאני יכול לכתוב בדברי ההספד על מס הבורסה. רבין אמר לשר האוצר: "תודה שטעינו", ושוחט השיב לו: "כמו שטעינו באוסלו, זו כנראה ממשלה של טעויות". אכן, הציבור יכול להסיק שהממשלה טעתה גם באוסלו, ושגם בענייני ביטחון היא לא בודקת דברים עד הסוף. היא טועה בדם וטועה בדמים. היא מהססת כאשר צריך להחליט, ומחליטה בחיפזון כשצריך לבדוק ביסודיות. את ההחלטה על מס הבורסה היא קיבלה תוך ישיבה אחת, ומאז היא עסוקה, כבר חצי שנה, בשאלה איך להיפטר מתוצאותיה.

צריך לשאול איך שרים מסוגלים להתמיד בטעות כל־כך הרבה זמן. אולי הם לא רצו במס־המחזור מפני שאני הבאתי להנהגתו, בהצלחה, בשנת 82', בעת מלחמת לבנון. גם ב־83', כשהצעתי את הצמדת השקל לדולר, פסלו את התכנית מיד וכעבור כשנתיים, לאחר שלוש עיסקות חבילה כושלות, ביצעו אותה. כאשר הפחתתי מסים על מוצרי־צריכה בסיסיים, הם גינו אותי. היום הם מתפארים בהפחתת אותם מסים. אין ספק, נחוץ להם הרבה זמן עד שהם נוכחים בטעות.

לקראת סוף כהונתה, מאבדת הממשלה מכוחה ומעמדה. ביטול מס הבורסה, כאשר יבוא סופית, יהיה ניצחון של דעת הציבור על הממשלה, כשמועד הבחירות קרב. הממשלה טעתה בעניין מס הבורסה והיא חוזרת בה מטעותה. הציבור טעה כשהביא להקמת הממשלה הזו ולפי המישאלים גם הוא חוזר בו.

שורה ציטוט

רובן הגדול של הנשים המרואיינות בעמודי החדשות של העיתונים, או במהדורות החדשות, הן פושעות, קורבנות, או קרובות משפחה של קורבנות.

מתוך סקר שערכה ד"ר דפנה למיש על מקומן של הנשים בחדשות – בתקשורת הכתובה והאלקטרונית. מעריב, 30.1.95

אבנר ברנהיימר

ואנחנו לוחמים?

לאחר העיסוק המתיש במשנתו של אל"מ גרשון בחלק שדן בתפקיד הנשים, הגיע העת להשתומם על החלק המתאר את יעוד הגברים

מספיק ירדו, ובצדק כמובן, על מח"ט חטיבה 7, אל"מ גרשון הכהן, על שאמר שהנשים זונות. זה כל־כך קל לטווח אותו בעניין הזה, שזה מעליב. עכשיו הגיע הזמן לבדוק את החלק הראשון של המשוואה שהציב, זו שטוענת שהגברים נועדו להיות לוחמים. משום מה החליק לנו העניין הזה גרון ויצא מהצד השני בלי שנרגיש כמעט. האם באמת נועדנו אנו, הגברים, להיות לוחמים? זה שאל"מ הכהן סבור כך, מילא. האיש חייל. לא הייתי מצפה ממנו שיחשוב אחרת, אבל מה לגבי שאר הגברים, הרוב, אם אינני טועה, שמלחמה אינה השטח החזק שלהם.

היתכן שכולנו בוגדים ביעודנו הטבעי? ואם לא, אז איך זה שקיבלנו את קביעתו של הכהן בעניינינו בקלות בלתי נסבלת כל־כך? ולא רק הגברים שתקו. שתיקת הנשים בעניין זה מוכיחה שגם הן הפנימו טוב־טוב את הארכיטיפ המדומה הזה, שעל פיו נועדו הגברים להילחם על־פי צו גנטי עתיק בעל יכולת פיקודית מרשימה. איפשר, מזווית הלב, הייתי מצפה מבנות ישראל שיעריכו אותנו יותר. אתן לא זונות, זה יופי. אבל גם אנחנו, ראבק, לא נולדנו לוחמים. לא בשביל זה הביאו אותנו הורינו לעולם.

עניין נוסף שהייתי מעוניין להתעכב עליו ושקשור גם הוא במנטרה שהגה אל"מ הכהן, נוגע לסערה הגדולה שעוררו דבריו. הרבה יותר מדי חשיבות נותנים אצלנו למוצא פיהם של אנשי צבא. אז הוא אמר שהגברים לוחמים והנשים זונות. זה אמנם עצוב לחשוב שזו רמת האינטליגנציה שמגלה הפיקוד הבכיר של צה"ל, אבל אל תגידו לי שזה הפתיע אתכם. אנחנו היינו בצה"ל. עלינו אי אפשר לעבוד. זה היה אמנם נחמד אם המפקדים היו דמויות מחנכות ומודל חיובי לחיקוי גם בנושאים שאינם קשורים בלחימה, אבל אנחנו יודעים שהם לא. הגיע הזמן שנתבגר כבר ונודה, שהם לא נמצאים שם כדי שיחנכו את הדור הבא. אנחנו מחזיקים אותם שם כדי שילחמו וכדי שילמדו מלחמה, ואת זה הם עושים בינתיים די טוב.

מסיבה הזאת בדיוק לא צריך להעיף את אל"מ הכהן מתפקידו. אישית, אני אשמח אם אדם המחזיק בדעות כשלו לא יגיע להיות רמטכ"ל, שכן מרמטכ"ל הייתי מצפה ליותר. אבל אם הוא יודע לשמור טוב כל־כך על חטיבות טנקים, אז שימשיך. אני רק מקווה בשבילו שהוא יבין עכשיו, שהוא נמצא היכן שהוא נמצא לא כי הוא הוגה דעות גדול, אלא כי הוא חייל טוב. ושילמד לסתום את הפה במקום שבו לא מצפים ממנו שידבר. החיילים שלו והוריהם צריכים להבין, שהדבר היחיד שיש ללמוד ממפקדים בצבא זה איך להילחם. זו ברירת מחדל, אבל זה מה יש.

אגב, אני מקווה שברור לכולם, שחייל עם

> *שנים על גבי שנים שבהן קיבל החלטות תוך כדי התייעצות עם גברים בלבד, בעוד הנשים מגישות קפה בוץ בשעת ליל מאוחרת, עשו לו את זה*

דעות כמו של הכהן לא צמח בערוגות פרא מחוץ לגדר. הכהן, אני מבטיח לכם, צמח במרכז הקונצנזוס הצבאי. שנים על גבי שנים שבהן קיבל החלטות תוך כדי התייעצות עם גברים בלבד, בעוד הנשים מגישות להם קפה בוץ בשעת ליל מאוחרת, עשו לו את זה. שנים על גבי שנים בחברה שבה הגברים מהווים מאה אחוז מהמעמד השליט הפכו אותו ואת שכמותו למי שחושב שיש שני סוגים של נשים: אמהות וזונות. עם דמות האם הם מתחתנים. בדרך כלל זו האחת והיחידה שהביאה להם ופלים בסוף מסע. הזונות הן כל היתר, שחשקו לבלות לילה אחד בחברתו של גבר עם דרגות. את הנשים מהזן החושב לא פוגשים שיריונאים מסוגו של הכהן בצה"ל. ולא כי אין כאלו, אלא כי לא נותנים להן. כך שאין להתפלא על דעותיו. אל"מ הכהן הוא רק קורבן של הדרך שבה מנוהלת מחלקת כוח האדם בצה"ל, שמאיישת חיילות בתפקידי מישנה, ושל הערכים שהיא מפיצה כתוצאה מכך.

שורה ציטוט

"אין לי רעיונות, רק רצון".

יעקב אמנון, עם כניסתו לתפקיד מנכ"ל הבימה. גלי צה"ל, 30.1.95

מרד המעו"ף

יומן מעריב

קירקס

ביטול מס הבורסה הוא כשלון, כפי שהפעלתו היתה כשלון. הביטול הוא כשלון, כי בעיקרון, יש מקום למיסוי הבורסה. רק לא כך, לא מה שעשו, לא מה שניסו לעשות, לא מה שכשלו לעשות. מה שקרה הוא כשל שלטוני חמור, ששותפים לו ראש הממשלה, שר האוצר והממשלה כולה.

"אין ספק שלא הצלחתי עם העניין הזה", אומר בייגה שוחט, "אבל אני לא רואה כל סיבה שאתפטר". והוא אף מוסיף, כי הוא "מרגיש", שהוא יכול לעבוד עם ראש הממשלה.

איש אינו שמח לאידו של בייגה שוחט, החביב והטוב. אבל איך הוא יכול לעבוד עם ראש ממשלה שביזה אותו כך, ואיך יכול לתפקד שר אוצר שמעמדו נפגע פגיעה כה אנושה?

הבורסה תחגוג היום, האופוזיציה מוציאה מהפרשה את המקסימום, המועמדים לתפקיד שר האוצר משחיזים סכינים, השמאל מאשים את בעלי ההון בהפעלת לחץ בלתי נסבל, הימין מאשים את השמאל בפישול מחפיר, רק מי שכלכלת המדינה יקרה לו, עצוב. לא מפני שהמס בוטל, אלא מפני שעשו מהמדינה קירקס.

הרבה מהומה

מי שמכיר את עזר ויצמן יודע, שהוא בהחלט מסוגל לכנות את שולמית אלוני "זקנה בלטה". הוא גם לא הכחיש שעשה זאת. זה חלק מההומור הויצמני המהולל, על חיספוסו הארכאי ועל תמימותו הבוטה. נכון, שזה לא אבירי, ושנשיא המדינה חייב להיזהר בלשונו. אבל נכון גם, כי אלה שבחרו בו ידעו, שהוא כזה.

אז מדוע קמה כזו מהומה על לא מאומה? קודם כל, מפני שהוא פגע באשה. האמזונות של המחנה הפמיניסטי עוד לא נחו מחיסולו של אל"מ גרשון הכהן וכבר מצאו להן טרף חדש. אילו שולמית אלוני כינתה את עזר "בול עץ זקן", היו רואים בכך פגיעה במוסד הנשיאות ולא עלבון למין הגברי.

זו גם הזדמנות פז עבור שמאלנים לבוא חשבון עם הנשיא על שהעז להציע את השהיית שיחות השלום. לפגוע בשולמית אלוני – ניחא; לפגוע בפלשתינאים – ניחא; אבל לפגוע בשניהם גם יחד – זה כבר יותר מדי.

השעון ממהר

"שעון הפשיעה" זכה, כמו בכל שנה, לעתונות טובה, כי יש משהו מרתק בסטטיסטיקה האומרת כי "כל 20 דקות נגנב כלי רכב". חלפה כבר שעה, נגנבו שלוש מכוניות, אך המכונית שלנו עדיין חונה מול הבית. כל 23 דקות מתבצעת בישראל פריצה, אבל אצלנו, ברוך השם, לא פרצו. חלפו כבר 11 שעות מאז פורסם הדו"ח המשטרתי, ועדיין לא נשדדנו...

עקומת הפשע בישראל עולה בכל שנה, בין השאר משום שמספר האוכלוסין עולה, ויותר אנשים מבצעים יותר עבירות. אין לזלזל באזהרת מפכ"ל המשטרה, רב־ניצב אסף חפץ, בדבר העליה ברמת האלימות בחברה הישראלית. אך מן הדין לציין, שתל־אביב היא עדיין עיר הרבה יותר בטוחה לא רק מניו־יורק או מלוס אנג'לס (כל מקום יותר בטוח מניו־יורק או מלוס אנג'לס), אלא גם מלונדון או מפאריס, מרומא וגם מציריך. באופן פאראדוקסלי, חלק מהבטחון האישי אצלנו נובע מסכנת המחבלים, המאלצים אותנו לקיים סדרי בטחון קפדניים. אך הסיבה העיקרית נעוצה בעובדה, שרוב היהודים הם פחות אלימים מרוב הגויים.

■ יוסף לפיד

רמת בית שמש
כדאי לבנות על זה

לגור בנוף קסום בסביבה ירוקה

באחד המקומות היפים במרכז הארץ, בלב נוף הררי מיוער וירוק, ממריאה בימים אלה **בית שמש** וצומחת להיות עיר גדולה ומיוחדת. הפרויקט החדשני של העיר - רמת בית שמש יגדיל את אוכלוסיתה פי 5 והיא תמנה בעתיד כ-30,000 משפחות.
מיטב האדריכלים בארץ דאגו להבטיח בנייה איכותית המשתלבת בסביבה הירוקה והמרהיבה.
כל מה שרציתם עכשיו כל כך קרוב.

קרובה לכל מקום

בית שמש נמצאת במרחק 25 דקות נסיעה בלבד מירושלים או מתל אביב והיא קרובה לנתב"ג ולנמל אשדוד. עורק התחבורה המרכזי של המדינה "כביש חוצה ישראל" יעבור במרחק של כ-10 דקות נסיעה מהעיר. בעתיד תחובר העיר גם לרכבת הפרברים של תל אביב ותושביה יוכלו להגיע בנוחות ובמהירות לעיר הגדולה.

עיר שיש בה הכל

הבאים לחיות **בבית שמש** ייהנו מכל השירותים הציבוריים והמסחריים של עיר גדולה ומודרנית: מוסדות חינוך מתקדמים, שירותי בריאות, מרכזי תרבות, מרכזי קניות גדולים, אתרי בילוי וספורט.
גם אוניברסיטה ומכללות עתידים להיבנות בבית שמש.

יש גם עבודה ליד הבית

סביב לעיר קיימות תשתיות ומבנים חדשים לתעשיות עתירות ידע. איזורי תעשייה נוספים מתוכננים להבנות בעתיד.
במרכז המתוכנן של העיר הוקצו שטחים לבניני משרדים ולבתי יוצר לעיסוקים מיוחדים.
האקלים הנוח, הנוף המרהיב ושפע האתרים הארכיאולוגיים מזמינים פיתוח ענפי תיירות ונופש.
סיוע ממשלתי יינתן ליזמים ולמשקיעים.

דירה חדשה בהישג ידכם

בימים אלה, יוצא פרויקט רמת בית שמש לדרכו.
בקרוב יוצעו למכירה דירות ובתים בבנייה איכותית, מצופים אבן ירושלמית, עם גינות צמודות או מרפסות שמש, המשקיפות אל הנוף הירוק.
זו ההזדמנות להגשים חלום ולעבור לחיות בעיר שתוכננה במיוחד עבורכם, בבית שמתאים לכם ובמחירים שהם בהישג ידכם.

הרוכשים יהנו מהנחות במחירי הקרקע והפיתוח וכן מהלוואות מקום ומשכנתאות מוגדלות, כמקובל באזורי עדיפות לאומית.

רמת בית שמש כדאי לבנות על זה
משרד הבינוי והשיכון

נושמים לרווחה

מדריך קצר למשקיע הנבוך בבורסה

מאת יהודה שרוני

היום הגיעה לקיצה האופרה הבלתי גמורה ששמה המס על הבורסה. חמישה וחצי חודשים לאחר שבישר לראשונה על הולדתו של המס על הבורסה, הודיע אתמול שר האוצר בייגה שוחט כי יביא לאישור הממשלה ביום א' בשבוע הבא הצעה לביטול המס.

בורסה: יום ככה

המס על הבורסה הוא דוגמה מצויינת לכך שהדרך לגיהנום (הפיננסי), רצופה כוונות טובות. אם תרצו, שר האוצר שכח את האימרה כי בנושאי מיסים חשוב יותר להיות צודק מאשר חכם.

מאז תחילת אוגוסט 1994, עם ההודעה של הפעלת המס, חלה ירידה תלולה במחזורי המס. המשקיעים ברחו ממנה. הם פדו קרנות נאמנות בהיקף של מיליארדי שקלים. משקיעי חוץ התחילו לצאת משוק ההון הישראלי ובגדול.

לביטולו המוחלט של החוק למיסוי הבורסה תהיה השפעה מיידית על כיסי המשקיעים. הוא ישפיע על המשקיעים הפרטיים, על המוסדות ללא כוונת רווח וכמובן גם על משקיעי החוץ.

■ **מה צפוי היום להתרחש בבורסה?**
אין ספק כי הבורסה תגיב היום בחיוב להחלטה על ביטול המס. ביום א' השבוע, כשנמסר על הכוונה לשינוי תנאי המס, עלה מדד המשתנים ב־5.5%. היום צפוי המדד לעלות בשיעור גבוה יותר. למי ששכח נזכיר כי עם הכרזת המס על הבורסה, ירד מדד מניות המשתנים בשיעור של 20%. כעת צריך המדד לעלות באותו שיעור כדי למחוק את ההפסדים.

אני לא בעסק

ממה שאני יודע על כסף, או שמרוויחים אותו או שיורשים אותו. מעולם לא הימרתי, מעולם לא שיחקתי קלפים, לא הרווחתי ולא הפסדתי שקל בודד אחד בבורסה

צילום: פלאש 90

רוב הזמן אני חש הזדהות גדולה עם הצרות הפוקדות את עם ישראל. אין צופה יותר קשוב ממני לפינת הרפואה בתוכנית הבוקר של הטלוויזיה. אין כמו שיחה על סרטן המעי הגס להתחיל איתה את היום. בנושאי חינוך, אני מוכר בבתי־הספר של ילדי כגורדילה פרגוגי המסתער לפחות פעם בשבוע אל המזכירות ודורש לראות את המנהלת. אני נהג זהיר, אורח שומר חוק בדרך־כלל, פעם בשבוע לפחות אני יוצא את תל־אביב כדי לראות כיצד חיים אחרים. בשני דברים אני חורג מנורמה הישראלית והרווחת: אינני צופה בשידורי ערוץ 2 ואינני משחק בבורסה. בייגה שוחט ודן שילון מעניינים אותי באותה מידה: ממש אפס. דבר אחר נשגב מבינתי: אנשים אוהבים שמנים. או איך זה שכל המדינה מתה על דן שילון וכועסת על בייגה שוחט?

אם אני זוכר נכון, לישראל מעולם לא היה שר אוצר רק מותניים. שמעון פרס הוא הדבר הקרוב ביותר שהיה לנו לשר אוצר שמור ומטופח. בייגה שוחט, שיצחק רבין קם עליו להורגו השבוע, מאוד חביב בעיני. אני אוהב את חיוכו, את עיניו המבריקות ואת כלוריתו. אני מסכים שזה מעט לא אסתטי, וודאי לא דוגמה ציבורית נאה, שמכנסיו של שר האוצר תלויות על בלימה, אי־שם תחת שיפולה האחרון של כרסו, מראה שגורם לצופה החדשות בטלוויזיה לתהות כיצד מתכוון השר להדק את חגורתו. אבל בכל מה שקשור לאוצר, לריבית, לכסף, למס הבורסה, לפיחות, להתאמות שערים ולעליות חרות, אין לי מושג ירוק. בימים בהם היה עודד שחר מצלם כתבות ל"מבט" והיה כותב על פתקים מחירים וספרות ותוקע אותם במקפיאים כאילוסטרציה למצבנו הכלכלי, עוד הבנתי איכשהו מה הולך. כעת אני אבוד.

עמדה
רון מיברג

האמת שזה לא מעניין אותי. ממה שאני יודע על כסף, או שמרוויחים אותו או שיורשים אותו. מעולם לא הימרתי, מעולם לא שיחקתי קלפים, לא הרווחתי ולא הפסדתי שקל בודד אחד בבורסה. את רוב חשבונות הבית אני משלם כולל ריבית פיגורים וקנסות. לפני חודש הודיעו לי שנמצאה קרן תגמולים ממקום עבודה קודם שלי וכה הסכום המדהים של חמשת אלפים שקל. מיד פריתי אותה. יש לי ידידים שהפסידו והרוויחו בבורסה יותר ממה שאני משתכר בעשור, אבל אין לי כל סימפטיה לצערם כשם שאינני שותף לשמחתם. אני חושב שבורסה היא דרך די מטומטמת לאכול את העתיד של הילדים.

בשל כל אלה, אינני מצליח להתחבר לדרמה שהתחוללה לנגד עינינו ואיימה לפרום את התפר הדקיק האחרון של ממשלת רבין. אם רבין מוכן היה להקריב את שוחט החביב כמי שמשליך שקי חול כבדים מבלון פורח שמאבד גובה, זו עדות עגומה ביותר גם על מורשת הפלמ"ח. בכלל, נגיעתו של רבין בכסף הייתה תמיד שלומיאלית. פעם הוא איבד גובה בגלל חשבון הדולרים של אשתו, כעת הוא איבד גובה בגלל חשבון הדולרים של עם ישראל.

אינני שמח לאידו של אף אחד בכל הקשור לבורסה, למרות שמי שמעדיף לגלגל ניירות במקום לעבוד, ראוי בעיני לכל גינוי. אני רק שמח שטראומה קשה אחת שפקדה את ישראל אינה נוגעת לי ואינה משפיעה על מצב רוחי. זה לא אומר שאינני אוהב כסף או יודע ליהנות ממנו. נהפוך הוא. אני רק מעדיף להפוך את כספי לדברים גשמיים ומוחשיים, מאשר לגלות כל יום כיצד השפיע מצב־רוחו של יצחק רבין על איזה בשר נאכל בשבת.

משרד הבינוי והשיכון
השלום בפתח
רון ארד בשבי
כבר 3,026 ימים
עד מתי?

חוק התכנון והבנייה, התשכ"ה-1965
מרחב תכנון מקומי נצרת עילית
הודעה בדבר אישור תכנית המתווה שינוי תכנית מפורטת

נמסרת בזה הודעה, בהתאם לסעיף 117 לחוק התכנון והבנייה, תשכ"ה-1965, בדבר אישור תכנית, המהווה שינוי תכנית מפורטת הנקראת: "תכנית לכפר ג/8479", והיווה שינוי לתכניות הבאות: ג/2494, ג/4792.
השטחים הכלולים בתכנית ומקומם: ייסוב: נצרת עילית גוש 16539 חלקה 6, גוש 16539 ח"ח 3-5, 7, 16-17, גוש 16556 ח"ח 90.
עיקרי הוראות התכנית: א. קביעת גבולות מתחם תכנון וייעוד קרקע, פירוט השימושים, התנאים וההוראות לפיתוח ולבינוי. ב. קביעת בינוי לפי נספח הבינוי. ג. התוויית דרכים חדשות, ביטול דרכים קיימות.
הודעה על הפקדת התכנית פורסמה בי"פ מספר 4247 התשנ"ה עמוד 198 בתאריך 18.09.94.
התכנית האמורה נמצאת במשרדי הועדה המחוזית צפון וכן במשרדי הועדה המקומית לתכנון ובנייה נצרת עילית, וכל המעוניין רשאי לעיין בה בימים ובשעות שהמשרדים האמורים פתוחים לקהל.

אפרים קריצלר
יו"ר הועדה המחוזית לתכנון ובנייה
מחוז צפון

אכסניות נוער בישראל
יש חדש באכסניות הנוער
למטיילים בגליל המתארחים באכסניות הנוער למינימום חצי פנסיון*
כניסה חינם למרכז קנדה במטולה!
חדרים משפחתיים
מקלחות ושרותים צמודים
*מבוגר - 102 ש"ח ללילה
ילד - 67 ש"ח ללילה
(המבצע מוגבל עד לתאריך 28.2.95)
לפרטים: אכסניות נוער ובתי הארחה

*ראש הנקרה-	04-9821330	*צפת-	06-921086
*מעין חרוד-	06-531660	*ראש פינה-	06-937086
*מיוחס טבריה-	06-790350	*פוריה-	06-750050

הנהגה עשה לך מנהג קבוע - קח עמך חייל לדרך

בורסה: יום ככה
צילום: אלי דקה

■ **זה נכון לטווח הקצר. מה צפוי בטווח הבינוני והארוך – חודש, חצי שנה?**
בדבריו כי הבורסה במצב קשה ולא רק בגלל נושא המס, צדק שר האוצר לפחות חלקית. בימים הקרובים יתפכחו המשקיעים ממצהלות ביטול המס, ואז ההשקעה בשוק המניות תיבחן לגופו של עניין. המצב בבורסה מושפע כיום לרעה בעיקר בגלל הריבית. הריבית הריאלית הגבוהה מפחיתה מאוד את כדאיות קבלת האשראי, ומעודדת השקעה באפיקים סולידיים. כל עוד לא תופחת הריבית, ולו גם באופן סימלי, אין סיכוי להתאוששות בת קיימא בבורסה.

■ **האם למי שנשאר עד עכשיו בחוץ, כדאי היום לקפוץ על עגלת המשקיעים?**
לדעתי, כדאי לו עדיין להמתין ולא למהר. סימני השאלה עדיין רבים מדי. נכון שחלק גדול מהמניות כבר נסחרות ברמת מחירים נמוכה, אבל אם נגיד בנק ישראל יחליט, נניח גם בחודש הבא, שלא להוריד את הריבית, ניתן יהיה לקנות את המניות במחירים נמוכים עוד יותר.

■ **האם בעקבות ביטול המס השתנתה כדאיות ההשקעה באפיקים הבורסאיים?**
בוודאי. ביטול המס שיפר משמעותית את מצבם של המשקיעים הפרטיים. כיום אין כבר כל יתרון להשקיע את הכסף באמצעות קרנות נאמנות או קופות גמל. אפשר להשקיע את הכסף ישירות או באמצעות מנהלי תיקים. מעמד המס של כל המשקיעים הללו יהיה שווה.

■ **ומה יהיה עם כל הגופים שהקימו קרנות נאמנות וקופות גמל במטרה להתמודד עם המס? מה יהיה עם כל המשקיעים שהתכוננו למס?**
הם לא יוכלו לעשות דבר. כל אלה שתיכננו מראש את הצעדים לאור אישור החוק על מיסוי הבורסה, יאלצו להתרגל מחדש לעובדה כי במדינה ישראל אי אפשר לתכנן דבר למעלה מחצי שנה מראש. אגב, גם הבג"ץ בנושא מיסוי הבורסה יתבטל מאליו.

■ **יש לי 50 אלף שקל פנויים. מה לעשות עם הכסף, בינתיים?**
הבנקים מציעים כיום שלל של אפיקי השקעה סולידיים בריביות גבוהות יחסית; תוכניות חיסכון לשנתיים, בריבית של עד 4% לשנה, או בפקדונות שיקליים נושאי ריבית ריאלית. תשואות גבוהות אלה לא יחזיקו מעמד לאורך זמן. המלצתי למשקיעים הסולידיים היא לרוץ עוד היום לבנקים ולקנות תוכניות חסכון. התשואות הגבוהות לא יחזיקו מעמד לאורך זמן.

■ **היום הוא היום האחרון של חודש ינואר. האם המלצתך לרכוש תוכנית החסכון מודיית דווקא היום היא מקרית?**
בוודאי שלא. מי שיפתח עוד היום תוכנית חסכון, יוכל להרוויח גם את מדד חודש פברואר. מי שיאחר ויפתח רק מחר, יאבד מדד אחד.

■ **מי שצריך להחזיר היום (היום האחרון של חודש ינואר) לבנק את ההלוואה שקיבל לרכישת קרנות, והבנק מאפשר לו לפרוס את ההלוואה לתקופה נוספת, מה יעשה, יאריך או יחזיר?**
שאלה קשה מאוד. מי שלחוץ מבחינה פיננסית, לא כדאי לו להמר ורצוי שיחזיר את ההלוואה. אם יש אורך נשימה, כדאי, ברמת המחירים הנוכחית, להחזיק מעמד. הרי בנקודת זמן מסויימת המפנה בבורסה בוא יבוא.

הודעות מס הכנסה ומס רכוש

הדו"ח השנתי לשנת המס 1994

א. טפסי דו"ח חדשים - פישוט
כדי להקל, ככל שניתן, על ציבור הנישומים החייב בהגשת הדו"ח השנתי - הוכנסו, החל משנת המס 1994, בנוסף לדוחויות הקיימים עד כה, שני טפסי דו"ח חדשים, כשהם ערוכים בפשטות ומקוצרים כדלהלן:-
1. טופס 1302/דו"ח שנתי - מיועד למי שאינו נשוי/נשואה או לנשוי/נשואה שאין הכנסות לבן/בת הזוג.
2. טופס 0135/דו"ח שנתי לשכירים - מיועד לנישום המגיש דו"ח בשל בקשה לקבלת החזר מס בלבד, שכל הכנסותיו ממשכורת ו/או מדיבידנד ו/או מריבית ו/או מהשכרת נכסים ואינו מנכה הוצאות מימון (לא מיועד לבעלי הכנסה מעסק או לבעלי שליטה).

ב. הפצת הדו"ח למייצגים (רו"ח, עו"ד ויועצי מס)
1. החל מתאריך 22.1.95 מתקיימת חלוקת תיקונים, טפסי הדו"ח השנתי ונספחיו לציבור המייצגים, הרשומים במרשם המייצגים במחשב אגפי המיסים.
החלוקה נעשית במשרדי השומה בכל רחבי הארץ, עפ"י מכתבי הזמנה שנשלחו מראש, ובהם צויין משרד השומה, בו ניתן לקבל הטפסים, ימי ושעות החלוקה.
2. חלוקת הטפסים והתיקונים נעשית, כאמור, בימים ובשעות כמפורט להלן:
* במשרד פקיד השומה ת"א 2 (מרחב ת"א וגוש דן):-
החל ב- 22.1.95 ועד 9.2.95, בימים א'-ה', בין השעות 09:00 -18:00 ברציפות.
* ביתר משרדי השומה (מחוץ לאזור ת"א):-
החל ב-22.1.95 ועד 2.2.95, בימים א'-ה' בין השעות 14:30-19:00 ברציפות.

ג. הפצת דו"חות שנתיים לנישומים יחידים החייבים בהגשתו שאינם מיוצגים ע"י רואה חשבון, עו"ד או יועץ מס
1. החל מתאריך 22.1.95 יישלחו בדואר טפסי דו"ח על ההכנסות לשנת 1994 ליחידים החייבים בהגשתו, ואינם מיוצגים ע"י מייצג.
2. נישום החייב בהגשת דו"ח שלא יקבל הטפסים לביתו עד מחצית חודש פברואר 1995 - יוכל לקבלו בכל אחד ממשרדי מס הכנסה ברחבי הארץ לאחר מועד זה.

ד. שיפורים למשלם המס
[illegible]

להגיש הדו"ח השנתי במועד - כדאי ומשתלם

נציבות מס הכנסה/מחלקת ההסברה

משוגעס מאת: יצחק בשביס זינגר
עוד יצירה שנונה ונוגעת ללב מפרי עטו של הסופר הנפלא חתן פרס נובל.

ירדן ונסיכויות המפרץ
לבעלי אזרחות כפולה
ירדן ♦ דובאי ♦ אבו דאבי
9 ימים $2710 כולל טיסות, סקי דיונות, ג'יפים ומלונות 5 כוכבים B/H יציאה ב-5.3.95
ירדן ♦ דובאי ♦ אבו דאבי ♦ עומן
11 ימים $4220 כולל טיסות, סקי דיונות, ג'יפים ומלונות 5 כוכבים B/H יציאה ב-19.3.95
שירותי תיירות מעולם אחר.
פרטים והרשמה:
תל-אביב: אבן גבירול 141, טל: 5444454
ירושלים: כורש 9, טל: 235777 חיפה: כיאט 1, טל: 624440
טיולי מצדה

המוסד לביטוח לאומי
חוק ביטוח בריאות ממלכתי
כל מה שרצית לדעת
קו פתוח לביטוח הלאומי
בעניין תשלום דמי ביטוח בריאות
177-022-3141
היום ומחר, בין השעות 18:00–16:00
חוק ביטוח בריאות ממלכתי
הזכות שלך – החובה של המדינה
חוק ביטוח בריאות ממלכתי • חוק ביטוח בריאות ממלכתי •

סלמן רושדי: "איראן דווקא ידועה כמדינה שבה צמחו הבדיחות הגסות על הנביא"

Newsweek מיוחד ל-מעריב

שש שנים עברו מאז דנו מוסלמים קיצוניים את סלמן רושדי, מחבר "פסוקי השטן", למוות. מאז הוא חי במחבוא. לא מכבר ראיינה אותו בלונדון סגנית עורך "ניוזוויק", ושאלה אותו על החיים בצל גזר־דין המוות

מאת שרה קרייטון

שש שנים עברו מאז החליטו גורמים מוסלמים קיצוניים, במיוחד איראניים, כי הספר "פסוקי השטן" פוגע בקודשי האיסלם ומהווה חילול קודש, ודנו את מחברו, סלמן רושדי, למוות. שש שנים עברו, ורושדי עדיין חי במחבוא, מסתתר, וזוכה להגנה משטרתית סביב השעון, אף שבשנתיים האחרונות הופיע כמה פעמים בארועים פומביים. בשנה שעברה הוא פירסם את "מזרח, מערב", אסופה עשירה ומלאת דמיון של תשעה סיפורים. לא מכבר פגשתי אותו בלונדון. להלן קטעים מדבריו.

נשים ואיסלאם

"יש כאלה שמבינות את הצורך בשינוי, משום שהן מטרה לכוחות מדכאים. זה מעניין שבכל פעם שממשלה איסלאמית נוצרת באיזשהו מקום, הדבר הראשון שהם עושים זה לדכא את הנשים. הספר 'פסוקי השטן' מפלס דרכו בעולם, ואני חושב שהוא מוצא את הקוראים שלו. אפילו במדינות שבהן בלתי אפשרי כמעט להשיג את הספר בדרכים כשרות, הוא נפוץ במהירות".

מזרח ומערב

"לגדול בבומביי זה רחוק מלהיות חוויה מזרחית טהורה. אתה מוקף כל הזמן בעשרים סוגי תרבויות, מערביות וגם הודיות. בומביי נמצאת בצומת: כל ההודים נפגשים שם, וזה גם המקום שבו הודו נפגשת עם שאר העולם. אם אתה גדל במקום כזה, באופן טבעי כל הדברים האלה גועשים בתוכך. זה לא כאילו שאתה חי חיים הודיים טהורים, ואם אתה בא למערב, יש לך חיים מערביים. המערב היה בבומביי והמזרח כאן, בלונדון".

נשים נגד גברים

"כשאתה הודי בן המעמד הבינוני, אתה לומד מוקדם מאוד שכל הגברים לובשים חליפות וכל הנשים מבריקות. הנשים בהודו הן מדהימות – כוחניות, מקוריות, אנרגטיות, אמיצות – והגברים, כולם מדברים על הבורסה. אתה הולך למסיבות בהודו, וכל הנשים עומדות בפינה אחת של החדר, מלאות קסם ומעניינות, וכל הגברים עומדים בפינה אחרת ומדברים על ההשקעות שלהם. מניסיוני, נשים הן הרבה יותר מעניינות מגברים. אולי זה נובע גם מכך שהגעתי מבית מלא נשים. אין לי אחים ויש לי שלוש אחיות".

מניין בא, לאן הגיע

"באתי לאנגליה מהודו בגיל 13, ומאז אני חי במערב. מה שהשפיע במיוחד על הכמיהה שלי להיות סופר, הם המקום שממנו באתי והמקום שאליו הגעתי, ופעולת הגומלין ביניהם. אמרתי את זה הרבה פעמים: אני לא הודי במובן שהייתי יכול להיות, לולא עזבתי את הודו. במובן מסויים, המאה ה־20 היא עידן שבו אנשים פיתחו עצמיות טהורה דווקא משום שישנה כל־כך הרבה תנועה קדימה ואחורה. אמריקה היא מקום שבו מבינים את זה בקלות. שם, כל אחד הגיע ממקום אחר, והם גם אמריקנים וגם בני המקום שממנו הגיעו".

הומור מוסלמי

"הרעיון של 'פסוקי השטן' היה לקחת את החומר המרכזי של התרבות המוסלמית, ולטפל בו בטכניקות של ספרות עכשווית. איש מעולם לא עשה זאת. במסורת שבעל־פה, כולם עושים את זה כל הזמן. אז אם היית יושב בחדר במדינה מוסלמית ומדבר על הסיפורים האלה, היית שומע הרבה יותר ניבולי פה. את יודעת, איראן ידועה בעולם המוסלמי כמדינה שבה צמחו הבדיחות הגסות על הנביא".

בנו בן ה־15

"קשה להגיד לילד שמישהו מנסה לרצוח את אבא שלו, אבל שלא ידאג, בינתיים זה לא הולך. אז ניסיתי להסביר לו את זה. יש לו הבנה רבה יותר של הנושאים האלה מאשר לכל נער אחר בן 15. מדובר באביו, אז הוא מתעניין. אבל הוא, אני שמח לומר, חופשי לחלוטין מרת".

געגועים למולדת

"כרגע קיימת עבורי בעיית הגלות. אני לא מגורש מהודו, אבל הדאגה היא אם קיצונים מקומיים או פוליטיקאים יחליטו לנצל ביקור שלי שם כדי לגרום לבעיות. יש לי בהודו אדמה ובית שירשתי מאבי, במקום יפה מאוד. עיתונאי דיבר עם תושבי העיירה הקטנה הזו, סולאן, שיש כה גם קהילה מוסלמית. וכולם, כולל המוסלמים, הביעו את שמחתם לשמע הרעיון שאולי אבוא לגור שם. המוסלמים אמרו, 'טוב, אולי הוא הרגיז כמה אנשים, אבל אם הוא בן האדמה הזו, מאוד היינו רוצים שיהיה פה איתנו, וכל השאר לא משנה'. אנשים התנהגו כמו אנשים – אנשים התנהגו נחמד".

על חייו החשאיים

"אם המטרה היא לשמור בסוד את המקום שבו אתה מתאכסן, ואני עדיין עושה זאת, זה בכלל לא קל. זה יוצר בעיות תמידיות, מעשיות, מהסוג שאתה לא יכול לצפות מראש. מישהו צריך לבוא ולתקן את החימום המרכזי, או שרברב צריך לעשות תיקונים בבית, מה קורה? איך אני קונה בגדים? אני הולך לחנויות בגדים. הם לא באים אלי. כל עוד אני לא מכריז שאני הולך לחנות מסויימת ביום מסויים, אני יכול לעשות זאת".

על פוליטיקאים

"נמאס לי לדבר אל פוליטיקאים. עשיתי את זה במשך שנתיים ופירושו של דבר שלא כתבתי במשך שנתיים. נפגשתי עם כל מיני אנשים חשובים וקיבלתי על עצמי כל מיני התחייבויות. אין לי תלונות. אבל אני פשוט לא יכול להעביר את שארית חיי בסיבובים במסדרונות הכוח באמירת 'בבקשה'. אני סופר, לכל הרוחות, ואם אני לא יכול לכתוב, אז, במובן מסויים, המתקפה הזו עלי הצליחה".

על הטרור החדש

"זו צורה חדשה של טרור נגד מטרות פגיעות מאוד. זה ניסיון להתנקש בחופש המחשבה בהרבה מדינות. אני נמצא בסכנה קטנה יותר מאשר סופרים ועתונאים באלג'יריה. להם אין כוח משטרתי שמגן עליהם".

סלמן רושדי: "קשה להסביר לילד בן 15 שרוצים לרצוח את אבא שלו" צילום: גאמא

על הרומן החדש שלו

"קוראים לרומן THE MOOR'S LAST SIGH. נכון שזה קשור בנפילת גרנאדה. אבל הרומן לא היסטורי בכלל. רובו מתרחש בהודו וחלק ממנו בספרד. זה לא קורה במאה ה־15. הדמות ברומן היא צייר שעושה ציורי תקופה. לא היתה לי כוונה לעשות רומן היסטורי על התקופה. לפעמים אנשים עושים אידיאליזציה ואומרים שבספרד המורית, יהודים ונוצרים ומוסלמים חיו כולם באושר. זה לא נכון".

תרגום: תמר טוניק־כהן

הולך ופוחת מספר הילדים המוצעים בארץ לאימוץ

נעמ"ת הקימה את עמותת ע.ל.ה., לקידום האימוץ

מאת עדי כץ

מצב אבסורדי: בעיר סאו פאולו שבברזיל, למ־של, מסתובבים 30 אלף ילדי רחוב שישנים בקר־פסאות קרטון, ובארץ נמ־נע מהורים רבים לאמץ. מספר הילדים המוצעים לאימוץ בארץ הולך ויורד. בשנת 88' נמסרו לאימוץ 115 ילדים, בשנת 93' – רק 73 ילדים. מספר הזו־גות המבקשים לאמץ ילד מגיע לכ־500 בשנה. את הנתונים האלה הציג פרופ' אליעזר יפה, מבית הספר לעבודה סוציאלית באוניברסיטה העברית, במסיבת עיתונאים שערכה אתמול נעמ"ת, בה הוכרז על הקמת עמותת "ע.ל.ה." לקידום האימוץ בישראל.

בישראל, הסביר פרופ' יפה, כבארצות מער־ביות אחרות ושלא כבארצות נחשלות, גדל מס־פר הנשים המבצעות הפלות, או שמעדיפות כל אפשרות אחרת על פני מסירת ילדיהן לאימוץ.

העמותה באה לענות על צרכיהם של מאות זוגות וחד־הוריים המבקשים לאמץ בחו"ל ואי־נם מקבלים מהמדינה את הסיוע הנדרש, אמרה אתמול יו"ר נעמ"ת, עופרה פרידמן. העמותה הוקמה על רקע הדיון בשתי הצעות חוק בנושא שהוגשו לאחרונה לכנסת. האחת ממשלתית, שעל פיה ימשיך המונופול בנושא האימוץ להיות בידי השירות למען הילד של משרד העבודה והרווחה, והשניה של ח"כ ענת מאור וח"כ לימור לבנת, המבקשות לאפשר לעמותות ללא מטרת רווח לעסוק באופן חוקי בנושא אי־מוץ חו"ל.

כיום נאלצים הורים, שלא התאימו לקריטר־יונים הנוקשים של השירות למען הילד לאי־מוץ בארץ או שסירבו להמתנה של שנים, לחפש בכוחות עצמם מקורות לאימוץ בחו"ל. לא פעם הם נופלים קורבן לנוכלים וחוטפי ילדים, וראה מקרה ספירית פריד־מן. "ההורים הישראלים לא מהווים אפילו עשרה אחוזים מאלה שמחפשים ילדים לאימוץ בארצות השונות, אבל הם 99 אחוז מאלה שמעורבים בסקנד־לים שקורים בתחום הזה", אמר עו"ד הוגו שור, העו־סק בנושא אימוץ חו"ל. "מהמצב הנורא הזה מרווי־חים רק המתווכים והנוכ־לים".

נעמה נבון. בעיות בירוקרטיה

ענת ואמנון, זוג שאי־מץ מספר ילדים בחו"ל (הם מסרבים לנקוב במס־פר המדוייק, מחשש שייחשפו), סיפר על תלאו־תיו הרבות בדרך לאימוץ. מפנייה ראשונית לשירות למען הילד התברר להם שתנאי הקב־לה ושנות הציפייה הארוכות אינם מתאימים להם. על הדרכים לאימוץ בחו"ל למדו בעיקר משמועות. מסעם החל בבולגריה, שם ביקשו מהם סכומי עתק תמורת הבטחות מעורפלות, ורק לאחר נסיעות וחיפושים רבים מצאו את הילדים, בני אותה משפחה, שהיו במצב קשה של תת תזונה. "כשהגיעו אלינו הכיתה הם אכ־לו ג'וקים מהרצפה", סיפרה ענת. "גם לגבי מצב הבריאות שלהם לקחנו סיכון".

במסיבת העיתונאים השתתפה גם נעמה נבון, בתם המאומצת של הנשיא לשעבר יצחק נבון ואשתו אופירה ז"ל, שסיפרה על הבעיות הבירוקרטיות שמאומצים, גם כאלה שאומצו בארץ, נתקלים בהן כשהם מבקשים להינשא.

עמותת ע.ל.ה. תטפל בנושא כאוב נוסף הק־שור באימוץ חו"ל – הגיור, לאור התנגדות הרבנות לגייר ילדים לא יהודיים המובאים מחו"ל. על פי נתונים של נעמ"ת, חיים היום בישראל עשרת אלפים מאומצי חו"ל. חלק גדול מהם לא גוייר וסעיף הלאום בתעודות הזהות שלהם ריק. אחרים גויירו על תנאי, וע־לולים להיתקל בבעיה כשירצו להתחתן.

מבצע מראש טוב
שלמו את דמי החכירה מראש והרוויחו 50% ויותר!

מבצע לבעלי דירות בבתים משותפים המשלמים דמי חכירה שנתיים - שלמו מראש והרוויחו 50% ומעלה

אם אתה בעל דירה בבית משותף בן 2 קומות וארבע דירות לפחות. ואתה משלם דמי חכירה שנתיים, יש למינהל מקרקעי ישראל הצעה מיוחדת בשבילך: שלם היום תשלום חד־פעמי (כלומר דמי היוון)* בהנחה של 50% ומעלה ותהיה פטור מתשלום דמי חכירה שנתיים, דמי הסכמה ודמי חידוש חכירה ל-49 שנים נוספות.

והי עיסקה משתלמת ביותר לזמן מוגבל - נצל אותה לפני שיהיה מאוחר

איגרת אישית וכה הסברים מפורטים ומגוון אפשרויות התשלום נשלחה לכל החוכרים המשתתפים במבצע.

לפרטים נוספים אנא התקשרו:

מחוז ירושלים - 259802, 254922, 249095, 249093, 02-254121
מחוז צפון - 558212/3, 558246/7, 558210, 06-558209
מחוז מרכז - 5638383, 5638203, 5638294, 03-5638293
מחוז דרום - 282778, 238759, 07-232202-5
מחוז חיפה - 355472, 355470, 355460, 04-355411
מחוז תל-אביב - 03-5614714 (רב קווי), 5638069, 03-5638059

(*היוון = חישוב סך התשלומים העתידיים ותשלום חד פעמי בעבורם בהווה).

"מבצע מראש טוב" בתוקף עד 31.3.95

מינהל מקרקעי ישראל

BOMAG®

המכבש מס' 1 בעולם ובישראל לעבודות עפר, מצעים ואספלט

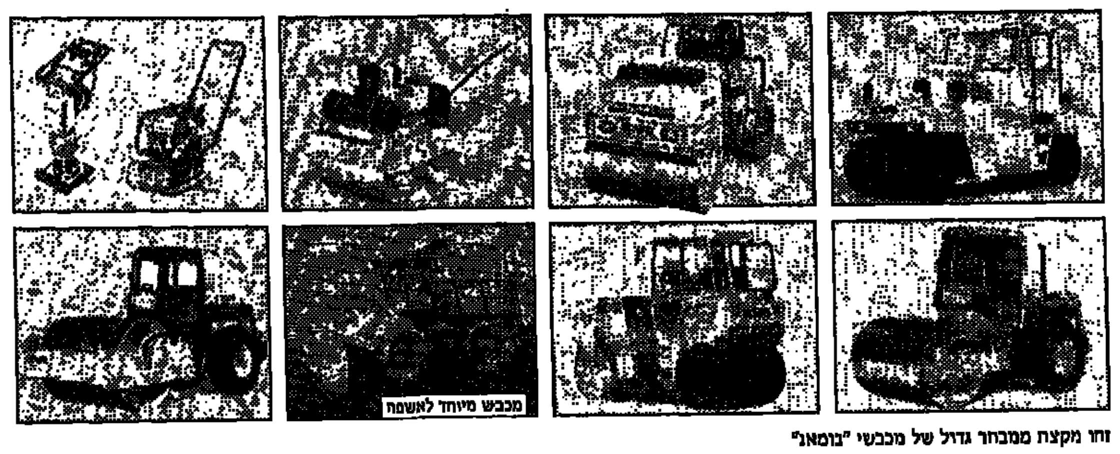

זהו מקצת ממבחר גדול של מכבשי "בומאג"

לפני שאתה מחליט איזה מכבש לרכוש, חשוב שתדע מה יש לרגיס להציע לך:

- מלאי גדול של חלקי־חילוף מקוריים באספקה מיידית.
- מוסכים איזוריים של חברתנו – לתיקון, טיפול ושרות.
- שרות שדה בכל רחבי הארץ לראש שקט וחסכון ימי עבודה יקרים.
- נסיון ושם עולמי, עם ותק של 35 שנים ו־6000 מכבשים בישראל.
- גבוי מקצועי של חב' אכטמן.

בשימוש צבאות נאט"ו ובסלילת אוטוסטרדות ברחבי אירופה והעולם.

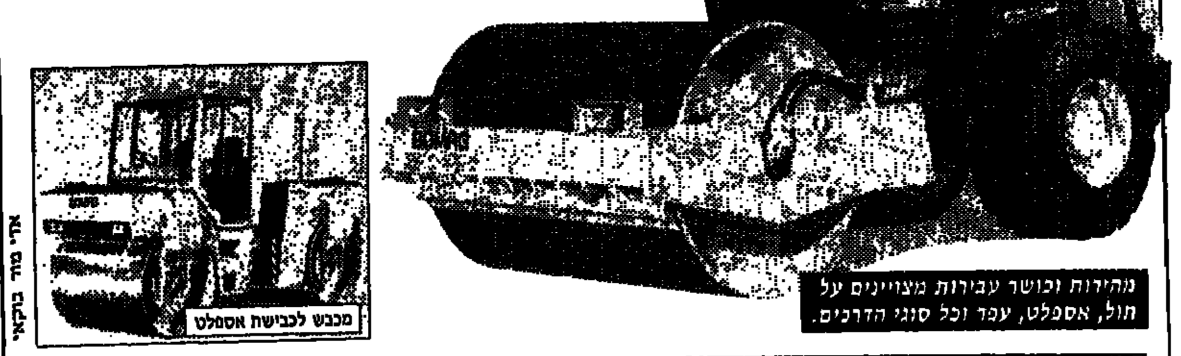

אדי גוד בוקאי

נציגים ומפיצים בלעדיים בישראל:

רגיס בע"מ
חברה בת של אכטמן, חברה להנדסה בע"מ

סניף ראשי: רח' היצירה 2, אזור התעשיה פתח תקוה, מערב, טל' 03-9219294, פקס: 03-9219955, פקס במחסן: 03-9219378
סניף חיפה: רח' היוצק 4, מפרץ חיפה, טל' 04-411267, טלפקס: 04-416207
סניף באר שבע: רח' פנחס חחוצב 146, טל' 07-280696, טלפקס: 07-238342
סניף ראש פינה: רח' דוד שוב 1, טל' 06-937269

חוק התכנון ובניה, התשכ"ה 1965
מרחב תכנון מקומי חדרה
הודעה בדבר אשור תכנית המהווה שנוי תכנית מפורטת

נמסרת בזה הודעה, בהתאם לסעיף 117 לחוק התכנון והבניה, תשכ"ה־1965, בדבר אשור תכנית, המהווה שנוי תכנית מפורטת הנקראת: "תכנית מספר חד/781 א'", אזור מגורים ג' ברח' ז'בוטינסקי פינת רח' הגיבורים.
המהווה שינוי לתכניות הבאות: חד/781.
השטחים הכלולים בתכנית ומקומם: ישוב: חדרה
רח' ז'בוטינסקי פינת רח' הגיבורים.
גוש 10037 חלקות 235, 236, 478־481,
גוש 10037 ח"ח 234, 268.
עיקרי הוראות התכנית:
שינוי יעוד ממגורים א' למגורים ג'.
הודעה על הפקדת התכנית פורסמה בי"פ מספר 4129 תשנ"ג עמוד 3615 בתאריך 29/07/93.
התכנית האמורה נמצאת במשרדי הועדה המחוזית חיפה וכן במשרדי הועדה המקומית לתכנון ובניה חדרה וכל המעונין רשאי לעיין בה, בימים ובשעות שהמשרדים האמורים פתוחים לקהל.

ד"ר חיים קופלמן
יו"ר הועדה המחוזית לתכנון ובנית מחוז חיפה

הוועדה המקומית לתכנון ולבנייה תל־אביב־יפו
הודעה לפי סעיף 149 לחוק התכנון והבנייה תשכ"ה 1965

הרינו מודיעים בזאת כי הוגשה לוועדה המקומית לתכנון ולבנייה ת"א יפו בקשה לשימוש חורג ברחוב קנתבי מס' 18 גוש 6949 חלקה 23 תיק בניין 0595-015 בקשה מס' 16-0195 הכוללת את ההקלות הבאות:
שימוש חורג בדירת מגורים למשרד והקלות בקווי בניין.
כל בעל קרקע או בניין או המחזיק בהם, אשר עלול להיפגע מאישור הבקשה יכול לעיין בבקשה המוצגת במח' בקרה חיעוד קר' בן גוריון 68, בשעות קבלת קהל ימים א'־ה' (8:00–11:00). במידה שיש לו התנגדות להוצאת היתר אישור הנ"ל במקום זה רשאי להגיש לוועדה המקומית לתכנון ולבנייה תל־אביב־יפו, שד' בן גוריון 68, את התנגדותו המנומקת ולציין כתובתו המדויקת והטלפון.
ההתנגדויות תתקבלנה בכסף 14 יום מתאריך פרסום הודעה זו ותובאנה לדיון בפני הוועדה הנ"ל.

אדריכל דן דרין
יו"ר ועדת המשנה לתכנון ולבניית תל־אביב־יפו

משרד החינוך והתרבות
המינהל הפדגוגי

הודעה לתלמידי י"ב!

"השלמה לבגרות - ההזדמנות השנייה"

משרד החינוך, התרבות והספורט - המינהל הפדגוגי

משרד החינוך מודיע בזאת על פתיחת ההרשמה לתכנית "השלמה לבגרות (תה"ל) – הזדמנות שנייה".

התכנית מיועדת לתלמידים שבסוף כיתה י"ב יעמדו בבחינות בגרות בהיקף של ארבע־עשרה יחידות לפחות, ושלהשלמת תעודת הבגרות יחסרו להם בין מקצוע לימוד אחד לבין שלושה מקצועות לימוד, ולא יותר משמונה יחידות לימוד.

בחינות הבגרות למשתתפי התכנית תיערכנה במועד החורף התשנ"ו (דצמבר 1995 – ינואר 1996) בכל מקצועות הלימוד ובמועד האביב (מרס – אפריל 1996) במקצועות אנגלית ומתמטיקה בלבד (מועד האביב מיועד רק למשתתפי התכנית).
לא תהיה אפשרות להיבחן במועד החורף ובמועד האביב באותו מקצוע.

התכנית מתבצעת בשיתוף פעולה עם צה"ל. למשתתפי התכנית תאושר "דחיית שירות". המשתתפים יהיו זכאים לקיצור שירות החובה שלהם בצה"ל בחודשיים, לפי בקשתם. התכנית ממומנת ברובה על־ידי משרד החינוך, התרבות והספורט ובחלקה הקטן על־ידי התלמידים והוריהם.

תינתנה הנחות לזכאים.

פרטים נוספים והרשמה בבתי־הספר

אל תחמיצו את ההזדמנות הנוספת להשלמת תעודת הבגרות

הבאגט מנצח בגדול

ילדים צרפתיים מתפתים למקדונאלד'ס, אבל כשהם מתבגרים הם חוזרים לאסקרגו. ההמבורגר האמריקני והרוסט ביף האנגלי לא הצליחו עדיין להחליף את הקממבר

מאת מרדכי חיימוביץ
סופר מעריב בפאריס

כשהיה די ברור שהצרפתים עומדים לנצח את "מקדונאלד'ס", הופיעה סכנה חדשה. "ברטי'ס" היא מסעדה פאריסאית עם שף בריטי, שמציעה פודינג נוסח יורקשייר למי שכבר לא יכול עם הבאגט והאסקארגו (חלזונות) ברוטב חמאה ושום.

הבריטים תקעו את דיגלם במלון המפואר "בולטימור" ברובע ה־16 האריסטוקרטי. עיצוב הפנים אנגלי מאוד. תקרה מקורות עץ, תמונות של בני אצולה וליטוגרפיות של נופי אנגליה. בימי חול עדיין אין לכאן נהירה, אבל בימי ראשון באות די הרבה משפחות, בעיקר כאלה שמכורות לעיתון "פיננשל טיימס". הן נהנות פה מ"בריטש לאנץ'" שתפריטה – באנגלית, עם תרגום לצרפתית לילידים – מציע, תמורת 200 פרנק (כמאה ש"ח), ארוחה של "רוסט ריב" ו"רוסט ביף" עם מחית תפוחי אדמה, רוטב חזרת, ופודינג יורקשייר.

צדפות בפאריס. רוב הצרפתים, שמתאוששים עדיין מניזקי המטבח החדיש, על מנותיו המיניאטוריות, חוזרים להאמין שהאוכל חשוב מכדי שיעשו בו ניסויים

נכנסתם רק ללגום ספל תה? יש מיבחר. גם ביסקוויטים. "שורטברא"ד" סקוטיים אמיתיים או ה"דאצ'י אוריג'ינלס" האהובים על הנסיך מויילס. הצרפתים מחבבים את צ'ארלס מאז ועידת בריסל שעסקה בעתיד מוצרי החלב בשוק המשותף. יורש העצר הבריטי הגן אז בחירוף־נפש על זכותם של יצרני הגבינות הצרפתיות להמשיך לייצר אותן בשיטות המסורתיות, גם אם ההיגיינה התעשייתית המודרנית מעקמת קצת את האף.

אלברט רו, צרפתי, הוא שהחליט שהזמן בשל לפתוח מסעדה אנגלית בפאריס. האחים אלברט ומישל רו כבשו לפני עשר שנים את לונדון כשפתחו שם מסעדה צרפתית יקרה ויוקרתית. את הבשר ופירות הים, הגבינות, היינות, הפירות והירקות ייבאו אליה מהשוק הסיטונאי שליד נמל התעופה אורלי בפרברי פאריס. המסעדה משגשגת, ותיאבונם של האחים גדל עם ההצלחה.

לפני כשנה החליטו לחצות שוב התעלה, הפעם בכיוון ההפוך. הם הביאו לפאריס מוצרי מזון מאנגליה ושף אנגלי, דיוויד ויסן, ורק מוצר צרפתי אחד השאירו על כנו – היין. הקימור שלהם שוב הצליח. המקום מלא, בעיקר בסופי שבוע.

אבל "בריטי'ס" אינה המעוז הבריטי היחיד בפאריס. קחו את רשת "מארק'ס אנד ספנסר".

הסניף הצרפתי הראשון שלה נפתח לפני כמה שנים ליד האופרה, ואחריו בא סניף נוסף ברחוב ריבולי היקר והיוקרתי. אגף המזון של החנות מציע אוכל מוכן, קפוא ומשומר מתוצרת בריטניה, והוא נמכר היטב.

יותר ויותר אתה רואה בעתוני צרפת מודעות שמזמינות לארוחות תה של אחה"צ, ו"נא לא לשכוח לטעום מעוגת הגבינה שלנו". במקום אחר מציעים בראנץ' "בסגנון פאריס" או "בסגנון לונדון". ההבדל: בתפריט הבריטי, שמחירו 50 פרנק, יש גם ביצים ובייקון. התפריט הצרפתי עולה 10 פרנק פחות.

נכון שלא כל הצרפתים מתפתים לנסות את מזון השכנים שמעבר לתעלה. בשביל רובם, אוכל הוא עניין מוקפד, רציני, כמעט דתי. במדינה שמתאוששת עתה מניזקי ה"נובל קוויזין" על מנותיו הננסיות והמקושטות, חוזרים להאמין שהאוכל חשוב מכדי לעשות בו ניסויים.

בטולוז נסגר מקדונאלד'ס

סקר שנעשה לא מכבר בצרפת קובע שהבאגט עדיין מנצח בגדול. 14% מהצרפתים עד גיל 15 אוכלים פעם בשבוע סנדביץ' – בבאגט, כמובן. 10% מעדיפים פיצה, ורק 5% רוצים המבורגר אמריקני. אבל גם על ה־5% אחוז האלה קשה לבנות. כשהם גדלים קצת, הם חוזרים לבאגט. לא מפתיע שסניף של מקדונאלד'ס נסגר לפני כמה ימים בטולוז.

הצעתי לאיש עסקים צרפתי להיכנס איתי ל"ברטי'ס". הוא הסתכל עלי, נדהם. כשהתאושש אמר: "מזל שיש כתובת למקום הזה, כדי שאדע לאן לא להיכנס". שני צעירים היו מוכנים לבדוק את התפריט, אבל רק לבדוק: "המחירים גבוהים, וחוץ מזה ידוע שלאוכל הבריטי אין טעם". צעירה אחרת שמחה מאוד, אבל היא אנגליה, וחוץ מזה, גם היא משוגעת על אוכל צרפתי.

מהרובע ה־16 לפורט מאיו. למקום קוראים "ג'יימס ג'וייס" ומהפתח יוצאים כמה מתנדנדים. הפאב הזה הוא אירלנד קטנה. צפוף מאוד, שולחנות קטנים מעץ, תיקרה לבנה ותמונות של נבחרת הכדורגל האירית שזכתה ב־1949 באיזו זכיה משולשת. בלדות איריות ברקע, הרבה עשן, וכולם שותים "קילקני", בירה אירית.

מאחורי הבר עומד קווין האדום. הוא בא לכאן מאירלנד לפני שנה. הבעלים מקפידים שכל המוזגים יהיו אירים. הצרפתים מצחיקים את קווין. תמיד הם מבקשים תפריט, והם לא רגילים לבוא לבר ולשלם. מחכים שיגשו אליהם וישרתו אותם. בקומה העליונה יש מסעדה שתמורת 150 פרנק מגישה ארוחה אירית עם תוספות צרפתיות.

הפאבים האיריים הם כמעט אופנה בעיר שמכורה לאופנות. יש עוד אחד ליד האופרה, ותוך חודשיים ייפתח אירי נוסף במונפרנאס.

קווין אומר שרוב המבקרים צרפתים שמוכנים לסבול את מוסיקת חמת החלילים בשביל בירה טובה. יש פה ושם אנגלים ואמריקנים, בעיקר מבתי המלון שבאזור.

מתברר שהצרפתים, שרובם עדיין לא מחליפים את המזון שלהם באוכל זר, כן מוכנים לפעמים להחליף את היין בבירה, אבל את אופנת הגברים האנגלית הם מקבלים כמעט בלי פשרות.

בגדים אנגליים זה "אין"

ראש הממשלה אדואר באלאדור יומין עוגת מונט־בלאן בקפה אנג'לינה ברחוב ריבולי, אבל את החליפות שלו הוא תופר בלונדון. הסניפים הצרפתיים של רשת החנויות "ברברי" האנגלית, המפורסמת במעילי הגשם המסורתיים שלה, מלאים, למרות המחירים היקרים. כך גם חנויות יצרן הנעליים הבריטי "ווטסון", שגם מחיריו נוגעים בשמיים. לגבר הצרפתי יש כנראה טעם שמרני בבגדים, בדיוק כמו לאחיו שמעבר לתעלה.

בפורום לה־האל, מרכז הקניות המפואר שהוקם על חורבות השוק הישן ליד מרכז פומפידו, אתה מסתובב ומרגיש כבסוהו של לונדון. ילדות עם לכה שחורה על הציפורניים וצעירים בבגדי עור. השיער מרוסס בצבעים זוהרים וסיכות ביטחון באוזניים, באף, איפה לא. אלה הקליינטים הכי רציניים של רשתות "מקדונאלד'ס", "ברגר־קינג" ו"קוויק". אבל הם גם לא יילכו לאכול ב"ברטי'ס". כמה שנים קצרות הם יגנסו קציצה בלחמניה, וישמעו רוק כבד וראפ, ואחרי־כן – בחזרה לאסקרגו.

פינה — קטנה

אין שירותרום, יש חג לחייל

האגודה למען החייל היתה זקוקה לטלטלה עזה, כדי לשפר את יכולת גיוס הכספים שלה לרווחת החיילים. בסוף השבוע שעבר זה הגיע. דו"ח שכתבה ועדת בדיקה מיוחדת בראשות האלוף במיל. דורון רובין, קבע כי הציבור אינו נלהב לתרום כספים למען חייליו. לאגודה למען החייל אין כלים להתמודד מול מפעלי גיוס כספים והגרלות כמו הלוטו, הטוטו והפיס. תוכניות גיוס הכספים הפועלות באגודה, שבמרכזן השירותרום וההגרלה השנתית, הינן אנכרוניסטיות ולא עומדות במבחן המציאות.

השירותרום הפך לתוכנית השנור הלאומית השנתית. להגרלה השנתית של האגודה אין את הכלים להתמודד מול המתכונות המתערכנות והחדשניות שמציגים מפעלי הימורים כמו הטוטו והפיס. אם האגודה מבקשת לשרוד ולאפשר רווחה לחיילים, היא חייבת לבצע מהפיכה.

ארז טל בשירותרום. שייך להיסטוריה

באגודה למען החייל לא הופתעו. כבר ארבע שנים מבקשים באגודה לבצע מהפיכה. היו"ר, תא"ל רמי דותן, נכנס ללשכתו ומצא קטסטרופה. המנהלים היו עסוקים במאבקי כוחות אישיים על כספים, מתקנים וכוח אדם. תדמית האגודה ציירה גוף מושחת. כספי התרומות הגיעו רק במיעוטם אל החיילים. מתקני האגודה, קריות הנופש, בתי החייל והמשרדים, נראו רע.

בתהליך התייעלות מכאיב, כולל פיטורי עובדים, הצליחו דותן וצוותו לשקם את ההריסות. המדיניות היתה שהכסף צריך לזרום אל החיילים ולא להיתקע במימון מוסדות האגודה. התוצאות לא איחרו להגיע. ב־4 השנים האחרונות מצליחה האגודה, במשאבים מצומצמים מהכנסותיה, לבצע בינוי ושיפוצים רחבים בכל מתקניה, כדי שהחיילים יוכלו להנות ממתקנים מכובדים.

אולם באגודה הבינו שהעיקר הוא תמיכה כספית של הציבור. לאורך השנים הלכו וגדלו עלויות הצרכים של החיילים, שאותם נתבקשה האגודה לממן. למשל, גבר הצורך בהרחבת מתקני הנופש של האגודה. עלו גם מחירי השירותים שאותם ביקשה האגודה לספק לחיילים. הבעיה היא שההכנסות לא גדלו במקביל.

דותן מינה ועדה, שרובה חיצונית, כדי שתבדוק את הליקויים ותמליץ על שיטות לגיוס כספים. דותן ידע שהוא עלול לשלם מחיר אישי אם ימצאו ליקויים בניהולו אולם לקח את הסיכון ומינה ועדה של 8 חברים, בראשות האלוף במיל. דורון רובין.

מן הדו"ח: "הוועדה מבחינה שבמצב הקיים חל פיחות ברצון הציבור לתרום וקיימת שחיקה ניכרת ברצון התורמים (עם ישראל) בצורך לתרום ולסייע כספית לצה"ל וחייליו. דימוי צה"ל בעיני הציבור סובל מעליות וירידות הנובעות מהמציאות הקיימת. הוועדה מצביעה על מסורת וגישה שמרנית, אנכרוניסטית ושפאת על שמריה, בכל הקשור למערך ההתרמה. מפעלי השירותרום וההגרלה השנתית מיושנים, אינם מעוררים התרגשות ועניין ואינם תואמים את המציאות הקיימת. תחום ההימורים הפך נפוץ, מקצועי, מפורסם ומגרה (טוטו, לוטו). לא די ברעיון נשגב (צה"ל). יש צורך להסכים שמניעיו של התורם נובעים גם מתועלת אישית".

הוועדה ממליצה לאמץ את "יום החג לחייל", אותו יוזמת האגודה השנה, כמפעל המרכזי לגיוס כספים מהציבור. באגודה סבורים שיש לאמצו כיום חג ממלכתי, שהממשלה תיתן לו חסות כאחד מחגי ישראל הרשמיים ובמהלכו ישדרו הרדיו והטלוויזיה הממלכתיים משדרים מיוחדים למען החייל. ישולבו הגרלות ותוכניות מקוריות אחרות, לגיוס כסף למען החיילים.

המלצות אחרות של הוועדה קובעות שעל האגודה להפוך לגוף כלכלי טהור, לשווק את קריות הנופש שלה, בתי החייל והאולמות לציבור הרחב, ובכספים אלה לפעול לרווחת החיילים. להגדיל את ניצולת המתקנים במועדים שאינם בשימוש החיילים, כדי לגייס כסף נוסף וכיוצ"ב. ■ **רוני סופר**

אוניברסיטת תל־אביב

בית הספר להנדסאים
ע"ש יוסף ורבקה מאירהוף

החטיבה העל־תיכונית

הזמנה למועמדים ללימודי הנדסאים

יום פתוח

שיתקיים ביום שלישי 7.2.95 בין השעות 16:00 – 19:00

סיור במעבדות ותחילת ההרשמה לשנת הלימודים תשנ"ו

- ☐ הנדסת תוכנה (מחשבים)
- ☐ הנדסת חשמל/אלקטרוניקה
- ☐ הנדסת תעשיה וניהול
- ☐ הנדסת מכונות
- ☐ **הנדסאי אדריכלות** *
- ☐ הכשרת הנדסאים להוראת המקצועות הטכנולוגיים
- ☐ מסלול גמיש לקדם הנדסאים

* מגמה חדשה, הוגשה בקשה לאישור

משרד העבודה והרווחה | מה"ט | משרד החינוך והתרבות
המכון הממשלתי להכשרה טכנולוגית

יעוץ והרשמה:
כתובת ביה"ס: רח' חיים לבנון 30 (האוניברסיטה) רמת אביב, 69975
טל' ללימודי יום: 6417364 – 03-6408021
טל' ללימודי ערב: 6428212 – 03-6408922

אצלנו תהנה מהיתרונות של סטודנט באונ' תל־אביב

אנחנו מתמחים במה ש"לא יקרה לך" אף פעם

עכשיו חורף. גשם לא מספיק נגד אש.
במחיר של ארוחה זוגית משפחתך מוגנת.
התקן מיד בביתך גלאי גז ועשן ביתי.

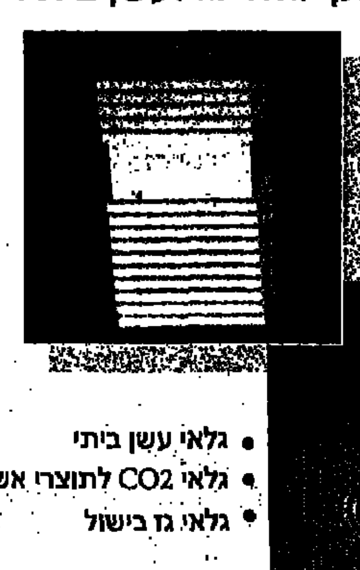

- גלאי עשן ביתי
- גלאי CO2 לתוצרי אש
- גלאי גז בישול

חרכבה עצמית פשוטה
להשיג בחברות להתקנת מערכות אזעקה, תקשורת וסיטונאי חשמל.

מפיץ ראשי: א.א.פ.

דרך בן צבי 84 בנין פנורמה תל־אביב טל: 03-6181444 פקס 6181448
חיפה והצפון: דרך בר יהודה 147 תל חנן 04:210008

הנהג עשה לך מנהג קבוע – קח עמך חייל לדרך

שנת החזיר מתחילה היום בסין: אסון או פריחה

לנביאי הזעם יש הרבה חדשות רעות: הם חוזים את מותו של המנהיג דנג שיאופינג, מלחמת סחר עם ארה"ב, החמרת האינפלציה, פשיטות רגל של עסקים ואולי גם מהומות

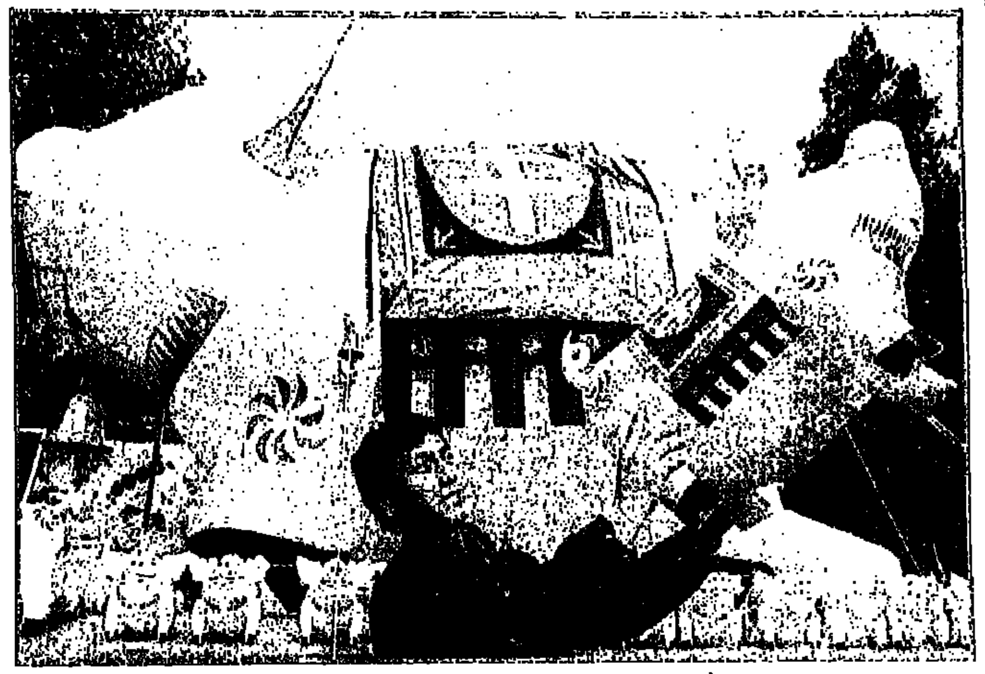

מתכוננים. חזירים מתנפחים למכירה ברחוב
צילום: רויטר

מאת בנג'מין קאנג לים
סופר רויטר בבייג'ינג

היום חוגגים בסין את תחילתה של שנת החזיר. יש אומרים שהשנה הזו תביא לשגשוג ולמזל טוב: אחרים מאמינים כי שנת החזיר תהיה שנה איומה, בעיקר משום שיהיו בה שני חודשי אוגוסט, שזה סימן מבשר רעות.

לנביאי הזעם יש הרבה מאד חדשות רעות: הם חוזים את מותו של המנהיג דנג שיאופינג, בן 90, מלחמת סחר עם ארה"ב, החמרת האינפלציה, פשיטות רגל של עסקים בבעלות המדינה ואולי גם מהומות בעידן שאחרי דנג.

במהלך שנת החזיר האחרונה, ב־1976, אירעה בסין רעידת אדמה שבה נהרגו 240 אלף בני אדם, ומת המנהיג מאו טסטונג.

בין 12 בעלי החיים בלוח הסיני, החזיר אולי לא נחשב חכם כמו הקוף או נועז כמו הנמר, אבל הוא שליו ומרוצה בחלקו. משום כך, מספר אסטרולוגים סינים מאמינים כי שנת החזיר תהיה טובה לסין.

כך או אחרת, מותו של דנג צפוי. דנג רונג, בתו של המנהיג, אמרה החודש בראיון ל"ניו יורק טיימס", כי בריאותו של אביה מידרדרת מדי יום. אך בראיון אחר הכחישה את השמועות כי אביה אינו יכול ללכת או לעמוד.

המאמר, שפורסם בטיימס, ודיווחים אחרים בתקשורת המערבית והיפנית, המתארים את הידרדרות מצבו הבריאותי של דנג במושגים דרמטיים מאד, עוררו גל של ספקולציות בשוק המניות הרגיש מאד של הונג קונג, שמותו של המנהיג אכן קרוב מאד.

מנהיגים סינים בכירים, בראשות הנשיא ז'יאנג זמין, ביקרו את דנג בביתו בסוף השבוע כדי למסור לו את ברכתם לשנה החדשה. אך משום שהביקור לא תועד על־ידי צלמים צלמים או צוותי טלוויזיה, המסתורין סביב מצב בריאותו של דנג נותר בעינו.

וכדי להוסיף לצרות, תעשיות הקולנוע, המוסיקה והתוכנה האמריקניות מעריכים כי הפסידו מיליארד דולרים במעט בשנה בגלל פיראטים סינים, המוכרים תוכנות גנובות ודיסקים פיראטיים. זאת ועוד: הסינים ייאלצו השנה להתמודד באינפלציה הדוהרת ובתעשיות ממלכתיות כושלות. שנה טובה.

הב־ו לנו שמש

פגעי מזג האוויר הסוער שפקד את אירופה משפיעים גם על ההולכים על ארבע. זוג הכלבים שבתמונה, תושבי גרמניה, נאלצו לוותר על הטיול היומי ולהסתכל על העולם דרך זגוגית רטובה
צילום: א.פ.

רובין וחיות אחרות

רובין וויליאמס אהוד, מתברר, לא רק על בני אדם. יש לו גם [illegible] רע עם חיות. לכן גם נבחר להגיש תוכנית על בעלי חיים בטלוויזיה. כישרון החיקויים שלו עובד, מן הסתם, גם על פרות ו[illegible]
צילומים: שירות גאמא, מיוחד ל מעריב

רוצו למכירת סוף העונה בצבא דנמרק

מאת אסתר אדלשטיין

[illegible]

הספוג שאוהב לאכול בשר

מאת רוברט קוק
ניוזדיי, מיוחד ל מעריב

אלה לא הספוגים שאנו משתמשים בהם באמבטיה. הספוגים האלה אוכלים בשר.

זן של ספוג ימי שהתגלה באחרונה, "אבסטופלומה" שמו, פיתח תיאבון בריא לבעלי חיים, ששוחים בתמימות חוסר לתוך זרועותיו המפותלות.

ספוגים רגילים, כולל הספוג הטבעי שמשתמשים בו באמבטיה, אוכלים בשיטת הסינון. התגלית החדשה היא לפיכך מפתיעה בהחלט.

הספוגים אוכלי הבשר נתגלו במערה בים התיכון, שם המזון הרגיל של הספוגים – צמחים ימיים זעירים – דליל מאד.

במקום התאים, בהם נתפסים צמחים, מגדלים הספוגים החדשים "תופסנים" קוצניים על הזרועות ותופסים את היצורים האומללים שמתקרבים אליהם יותר מדי.

משהו עולמי

התינוק מת מצמא בדירת הסמים

מאת איאן מק'קינון
אינדיפנדנט, מיוחד ל מעריב

תינוק בן 18 חודשים מת מהתייבשות, אחרי שהוריו התמוטטו ומתו, כנראה מצריכת יתר של סמים – מסרה משטרת ויילס.

הטרגדיה אירעה, ככל הנראה, לפני חג המולד. שכנים שפרצו לדירה בריל, ויילס, בסוף השבוע שעבר מצאו את הגופות בחדר המגורים. מתנות חג המולד היו ארוזות עדיין, וכל הקישוטים היו במקומם.

מבדיקות מעבדה עלה, כי התינוק, מייקל וולקר, ששיחק ככל הנראה בצעצועים ובחפצים שונים בבית לפני מותו, מת מהתייבשות כתוצאה מהזנחה. אך מנתיחות שלאחר המוות שנעשו בגופותיהם של ההורים, טוני וולקר, בן 28, ואליזבת, בת 23, טרם נקבע מה בדיוק גרם למותם.

קצין המשטרה אמר כי בדירת בני הזוג, הנמצאת בקומה הראשונה מעל מספרה, נמצאו ראיות לצריכת סמים.

"הגופות היו במצב ריקבון מתקדם, ולפי הראיות שנמצאו בדירה, ההורים כנראה צרכו סמים", אמר בחקירה. "מחטים היו פזורות על הרצפה והיו שם אבקות וחפצים שמשמשים בדרך כלל לצריכת סמים", הוסיף.

קתרין דנב נגד שאר העולם

מאת מרדכי חיימוביץ
סופר מעריב בפאריס

תעשיית הקולנוע בצרפת אמנם אינה חשופה לאור הזרקורים כמו זו בארה"ב, אבל השחקנים (ובעיקר השחקניות) חשופים לציפורניה השלופות של קתרין דנב האלגנטית (!).

השבועון הצרפתי "וואסי" מגלה, למשל, שבפסטיבל הסרטים האחרון בקאן, היא פתחה פה על איזבל אדז'אני וכינתה אותה "הקטנה הקפריזית הזו". למה? כי דנב שמעה שאדז'אני אסרה על שוער בית המלון לדבר איתה. הוסיפה דנב תעגוגה שאולי בכלל כדאי שאדז'אני, כיאה למעמדה האמיתי, תשתמש בכניסת המשרתים.

ושלא תחשבו שהאמריקניות יוצאות אצלה בזול. אליזבת טיילור, הידועה כ'טיפוס' בפני עצמה, זכתה ליחס משפיל במיוחד מהצרפתיה העדינה. טיילור, עמדה לעלות על טיסה מקאן חזרה לפאריס, אבל אז התברר שגם דנב אמורה להיות על אותה טיסה. דנב הקימה מהומה. היא הרי תיכננה להיות הפרימדונה היחידה על המטוס. אבל שום דבר לא עזר. סגולת העין ובעלת הפה חלקו את השחקים בדרך לפאריס. עכשיו גם טיילור אוייבת שלה, ורכילאים אומרים שזה לא מבשר טובות לדנב.

עם מי עוד יש לה חשבון, לדנב? עם בריג'יט בארדו. שתיהן היו חברותיו של רוג'ה ואדים, עד שהצליחה בארדו ללכוד אותו ברשתה והתחתנה איתו. עכשיו היא לא מפספסת הזדמנות להשמיץ את בארדו.

רואים כפול

"ברבי משמר המפרץ" היא ברבי חדשה שאפשר יהיה למצוא על מדפי חנויות הצעצועים החל מיוני. כוכבת הסידרה, ג'ולי גיליאן, התלבשה כמו בת דמותה המיניאטורית והצטלמה עם הבובה בירייד הצעצועים שנערך השבוע בלונדון. את הבובה (לא את גיליאן), ניתן יהיה לרכוש ב־23 דולר
צילום: א.פ.

צבעי מלחמה

אוהדי קבוצת הפוטבול "סאן דייגו צ'ארג'רס", הגיעו למשחק הסופרבואל מקושטים ואופטימים, למרות הסיכוי הנמוך של קבוצתם לגבור על ה"סאן פרנסיסקו 49". קשה להניח שנשארו מחוייכים אחרי שריקת הסיום
צילום: א.פ.

משהו מקומי

כבר חודשים שאיגור (שם בדוי), בן 9, לא לומד, שוהה במיקלט לילדים. אחרי שבגופו התגלה נגיף של הפטיטיס בי, אף מוסד חינוכי לא הסכים לקבל אותו

בית ספר לא רוצה ילד נושא נגיף צהבת

טירת הכרמל

מאת יעל כרמי־דניאלי

חודשים ספורים בלבד הלך איגור (שם בדוי), בן 9, עולה חדש מקירגיזיה, לבית הספר היסודי בטי־רת הכרמל. בהתחלה נראה היה שהכל הסתדר, היו לו חברים והוא היה אהוב. עד שיום אחד הוא החל לגלות סימנים של אלימות. הוא התפרץ על חבריו, השתולל, זרק חפצים, שבר ואף הטריד ילדים. "אז גם החלו הבעיות בבית", מספרת אמו, "הייתי חוז־רת מהאולפן ולא מוצאת אותו, הוא היה בורח מה־בית ונעדר ימים שלמים. פעם אחת הוא לקח אופ־ניים ונסע על כביש חיפה־ת"א הישן. בערב מצאנו אותו באזור הקרוואנים. פעם נוספת הוא נמצא מהלך על פסי הרכבת ובמקרה אחר הוא קפץ מקו־מה שלישית ולא נפגע". אמו וסבתו של איגור לא הצליחו להשתלט עליו. הוא גרם להן דאגה רבה.

בהתערבותן של עובדות הרווחה של העירייה, הוצא הילד מביתו והועבר לשלושה חודשים למיק־לט חירום לילדים, אחד משלושה הקיימים בארץ. בזמן שהייתו במיקלט, עבר איגור בדיקות רפואיות לצורך קליטתו בפנימיה בקרית ביאליק, שהסכימה לקבל אותו. הבדיקות גילו כי איגור הוא נשא של נגיף צהבת זיהומית B (הפטיטיס B). "הייתי בה־לם, אמרו לי שזו מחלה שאי־אפשר להתרפא ממנה, לא הפסקתי לבכות ולא ישנתי בלילות, הייתי מו־דאגת, לא מספיק גם ככה הבעיות עם איגור, פת־אום הוא גם חולה במחלה נוראית", סיפרה האם, גרושה, שהגיעה ארצה עם שני ילדים קטנים ואם מבוגרת ומתפרנסת מעבודות נקיון.

מצב המשפחה החמיר. שום מוסד או פנימיה לא הסכימו לקלוט ילד הנושא נגיף של צהבת. בני משפחתו של איגור עברו בדיקות וחיסונים שהראו שהם אינם נשאים. לדברי אימו, איגור מעולם לא היה חולה במחלה וגם היא לא. הידיעה כי איגור הוא נשא, נפלה על המשפחה כרעם ביום בהיר. "הוא בכה כל הזמן כשהעבירו אותו ממקום למקום בלי להבין למה, הוא קיבל את זה קשה. כמובן שלא סיפרנו לו שהוא נשא של נגיפי צהבת", סיפרה האם.

עובדות הרווחה החלו לחפש לילד מוסד מתאים, ללא הצלחה.

חוות דעתו של הרופא המחוזי ד"ר שמואל רש־פון, קבעה שהשהייתו של במסגרת של בית ספר או עבודה אינה מסכנת אחרים. "לדעתי יש טעם לחסן נגד הדלקת רק בני משפחה קרובים, או מטפלים וילדים במוסד שמחלקים איתו חדר או שבאים אי־תו בקשר, ובכלל, אומר ד"ר רשפון, רוב הסיכויים של הילד הם שיהיה בריא. הנשאות יכולה להימשך שנים רבות ואף דורות, ולפעמים הנשאות נגמרת ואז הילד יהיה מחוסן לכל חייו כנגד המחלה. סכנת ההדבקה קיימת רק על־ידי מגע מיני, או במגע של דם.

בחוזר מנכ"ל משרד העבודה והרווחה נקבע שיש לקבל ילדים נשאי דלקת כבד נגיפית מסוג B, למוסדות ילדים וההתייחסות אליהם, צריכה להיות כאל כל ילד אחר. ובכל זאת, אף מוסד לא הסכים לקלוט את הילד בין כתליו. מכתבים חוזרים ונשנים של ראש עיריית טירת כרמל, אריה טל, אל שרת העבודה והרווחה אורה נמיר ואל מנכ"ל משר־דה, אברהם בן־שושן, למצוא פתרון דחוף לבעייתו של איגור, לא העלו דבר.

בינתיים שוכן איגור שוב במיקלט. ביום שישי עתיד היה לפוג תוקף שהותו במקלט. עובדות הר־ווחה הודיעו שהילד מסוכן לסביבתו ויותר מכל הוא מסוכן לעצמו. "אני מפחדת שאיגור יהיה בבית לבד, אני אצטרך להתפטר מהעבודה ולשמור עליו כי הוא יכול לפגוע בעצמו, אני פוחדת", אמרה האם.

ביום חמישי האחרון, יום לפני שצריך היה הילד לעזוב את המקלט, הודיעו לאם ממשרד העבודה והרווחה שהילד ישוכן במיקלט תקופה נוספת. במ־הלכה, יחוסנו ילדי הפנימיה וצוות המטפלים במו־סד לילדים בפרדס חנה מפני הצהבת. בעוד כחודש וחצי, מבטיחים במשרד העבודה, יהיה לילד פיתרון של קבע.

הפטיטיס בי: חיסון לעשר שנים

צהבת – הפטיטיס בלוע־זית – היא דלקת כבד הנגר־מת מזיהום נגיפי. קיימים כמה סוגי הפטיטיס, הקשים יותר הם מסוג בי וסי, שבמק־רים קשים עלולים לגרום לשחמת כבד, מחלת כבד כרונית, לאי ספיקת כבד עד השתלת כבד. הנשאים עשוי־ים לשאת את הנגיף במחזור הדם ולא לסבול משום סימפ־טומים במשך שנים, ובכל־זאת להפיץ את המחלה.

המחלה מועברת בהיחש־פות לדם נגוע או באמצעות מגע מיני. צהבת מסוג אי־ שכיחה יחסית בארץ ופחות קטלנית, היא מועברת במים ומזון מזוהמים. יש שני סוגי חיסונים: לשנה ול־10 שנים. צהבת מזן בי מתפשטת בשי־נים האחרונות במהירות רבה ובשנת 1978 אובחן גם נגיף מסוג סי. נגיפים אלה מגדי־לים את הסיכון לחלות בסרטן הכבד. הטיפול בצהבת מסוג בי הוא באינטרפרון, אבל לא תמיד התרופה עוזרת.

נגד צהבת מסוג בי קיים חיסון חיסון יעיל לפחות ל־10 שנים, שמומלץ בעיקר לתינו־קות, ילדים ומבוגרים בסיכון גבוה, כמו עובדי בריאות, מז־ריקי סמים, כאלה שמחליפים הרבה את הפרטנרים ליחסי מין. ראוי, כמובן, שימוש בקונדום. נגד צהבת מסוג סי אין חיסון יעיל.

■ ישראלה שקל

ירושלים

בקרוב 1: הכביש המסוכן ישופץ

פרסום במעריב, על התארגנות של ועד פעולה לשיפוץ "הכביש הכי מסוכן בירושלים", הניב תוצ־אות – והכביש ישופץ בידי העירייה ומע"צ. מדובר בקטע כביש של קי־לומטר וחצי, בכניסה הדרומית לעיר מכיוון תל־אביב, עמק האילה ובית שמש. המסלולים שם צרים, הכביש סרוק והראות גרועה.

העבודות יכללו קרצוף הכביש, הרחבתו לשישה מטרים, התקנת שוליים, מעקה בטיחות, אספלט לכ־ביש ותעלות ניקוז. מנכ"ל העירייה אילן כהן נפגש עם נציגי מע"צ וסוכם סופית על שיתוף פעולה בתפעול כביש. לאחר שיקום ושי־פוץ הכביש תהיה עיריית ירושלים אחראית לאחזקתו.

דובר עיריית ירושלים אמר, שראש העירייה, אהוד אולמרט, הנ־חה את מנכ"ל העירייה לבדוק אפש־רויות לשיקום הכביש ואישר לכך תקציב. בעתיד, עם השלמת פרוי־קט כביש טבעת היקפית המערבית, יימצא פתרון לבעיות התנועה, ללא תוואי זה. אולם לתקופה של השנים הקרובות, ישוקם הכביש". בוועד הפעולה מרוצים.

בקרוב 2: תפילות גם בקניון

ירושלמים המבקרים בקניון מל־חה, יוכלו להתפלל, בין קניות לבי־לוי, בבית כנסת שמוקם בקניון, וייפתח בשבוע האחרון של מרס. בית הכנסת ישתרע על שטח של 50 מ"ר בקומת הקרקע וייקרא על שם אביו של דוד עזריאלי, בעל הקניון. יוצב בו ארון קודש יהודי בן 400 שנה מאיטליה, מעוטר בפי־תוחים מתקופת הברוק ועיטורי זהב. מאחוריו יותקן ויטראז' מואר.

■ שלמה צונה

משרד העבודה והרווחה
אגף השיקום

דמי ליווי לזקנים עיוורים

החל מ־1.1.95 ינתנו דמי ליווי גם לזקנים עיוורים שאינם עובדים

זכאות: עיוורים מעל גיל 60 לנשים ומעל גיל 65 לגברים אשר קיבלו בעבר דמי ליווי שהופסקו עם הגיעם לגיל זה.

מימוש הזכאות: עיוור הטוען לזכאות, יפנה למחלקה לשרותים חברתיים באזור מגוריו להגשת בקשה לקבלת דמי ליווי.

המחלקה לשרותים חברתיים תבדוק את הבקשה ותודיע החלטתה לפונה.

לבירורים והבהרות יש לפנות אך ורק למחלקה לשרותים חברתיים ברשות המקומית.

רחל חדד בפעולה. "אין סתירה בין הדת לתורת ההשרדות" צילום: ישראל יוסף

באר שבע

עם רחל לא מתעסקים

רחל חדד, 15, לומדת עם קבוצת בנות דתיות את תורת ההשרדות, וכבר ניצלה פעם מתקיפה של בריון בסימטה חשוכה, כשידעה לבעוט לו במקום הנכון

בשכונה ד' בבאר־שבע עושים כבוד לרחל חדד, בת 15. מאז הפ־כה למומחית ב"תורת השרדות", מעדיפים בריוני השכונה לשמור ממנה מרחק. אחד שהתגרה בה, ספג בעיטה. רחל היא אחת מתריסר תלמידות דתיות, המתאמנות במכון ההשרדות החד־ריש בבאר־שבע, בהדרכת דניס הנוכר ודניאלה גנפול.

על השתלבותן של הבנות הדר־תיות בענף הגברי החליטו בעיריי־ית באר שבע – והתלמידות נדלי־קו. חדד היא אחת השרופות. שלוש פעמים בשבוע היא מתייצ־בת לאימונים. המוטו שלה הוא אמונה חזקה וידיים חסונות. אמ־נות הלחימה כבר סייעה לה להח־לץ בשלום מנסיון תקיפה. בדרכה לדירת חברתה, התנפל עליה אל־מוני וניסה לגרור אותה לסימטה חשוכה. "בהתחלה הייתי בהלם", היא משחזרת. "אחר כך נזכרתי בתרגילים שלימדו אותי בקורס, והתחלתי לפעול: נתתי לו בעיטה וביצעתי שני תרגילי ג'יו־ג'יטסו. התוקף היה המום לכ־מה שניות והרפה מאחיזתו. ניצל־תי זאת ונמלטתי".

לדבריה, חלו בה שינויים גדו־לים בזכות המכון. "פעם הייתי לפלפית, והיו נטפלים אלי. היום לא 'מתעסקים' איתי". מצד שני, היא מודעת לפוטנציאל המסוכן של הכח: "מותר לנו להשתמש בתרגילים שמלמדים אותנו, רק כמוצא אחרון, כשהחיים בסכנה. אין גם סתירה", היא מוסיפה, "בין הדת לתורת ההישרדות. בדת רו־אים את החיים כערך עליון, ובהי־שרדות מגינים על החיים".

■ חיים זלקאי

מדור פרסומי

שיפור חיי האהבה, המין ושמחת החיים

מין טוב וסיפוק מיני הם חלק בלתי נפרד מהוויתינו האנושית ומחיינו כבני אדם.

השחיקה בזוגיות לאחר שנים רבות היא תופעה טבעית ולפעמים בלתי נמנעת אך ניתנת לריפוי ושיקום.

אחד הגורמים לבעיות בחיי המין היא תדמית אישית נמוכה ובקרב הצעירים קיים מצב של חוסר מידע אמין. האופטימיות והסיפוק המיני מחזקים את מערכת החיסון ולהפך.

סימפטומים של הקרחה הינה סימן מובהק להזדקנות וכפועל יוצא – להתקפי דיכאון, הרגשת נושה במראנו הויזואלי ובגופנו ויש אף כאלו שמגיעים עד לדרגת אימפוטנציה. חברת ר.א.ז הותיקה בישראל (13 שנות מוניטין) מבצעת השלמות שיער בשיטה בינלאומית (HAIR WEAVING).

ד.א.ר סוכנויות משווקת כמוסות טבעיות בשם 3־C ויטול המשפרות את התפקוד המיני, ומגבירות את האנרגיה הטבעית.

אחת הבעיות המאפיינות נשים היא בעיית היובש הנרתיקי הגורם כאבים וצריבות בעת המשגל. ניתן למצוא בבתי המרקחת קרם לחות וגינאלי הנותן פיתרון לבעיה זו.

בעיות בפסיכולוגיה של המיניות ובעיות בכלל עשויות להפתר בטפול או יעוץ אצל סקסולוג או בעזרת פסיכולוגים קליניים. מכון "דרך" נותן טיפול לכולנו: משפחה, זוגות, פנויים פנויות, ילדים ועוד. במכון "דרך" טיפול מקצועי, אישי ודיסקרטי.

מיזוג בין מין אהבה ומוסיקה נשמע כמו תלוש מהמציאות אולם למרבית ההפתעה קיים מופע בשם "ערב קסום של אהבה" מבוצע ע"י הסקסולוג רוטרי יששכר והזמרת זהבית, המופע מתאים למסיבות והקהל השב לביתו מוזמן לממש חלק מהטיפים שלמד.

לבסוף לא נתעלם גם מהסכנות – מין בטיחותי משפר בהרבה את הנאתנו וסיפוקנו.

כדאי להאמין בידע המצטבר, ככל שנדע יותר נהנה יותר, כי ידע הוא עוצמה – בורות סכנה, ואם נצליח לשפר את מיניותנו הטבעית ונשתחרר ממיתוסים ומעכבות נצא נשכרים, נאט את הזדקנותנו ונשפר את איכות חיינו.

הכתבה נכתבה באדיבותו של הסקסולוג רוטרי יששכר טל: 03־5323965

ערב קסום של אהבה

בהנחיית הסקסולוג יששכר רוטרי ובהשתתפות הזמרת זהבית

* שיחות על מין, אהבה והעשרת הזוגיות.
* שירי אהבה רומנטים וארוטים בגירסה עברית.

הרצאות, סדנאות במיניות וזוגיות.

* מאשה לא מסופקת לאשה רב אורגזמית.
* שיטות לביטוי כעסים מבלי לחרוס אמון ואהבה.

ייעוץ אישי ליחידים ולזוגות.

* שיפור ההנאה והסיפוק המיני למוגבלים.

להזמנות וייעוץ טל: 03-5323965

חוסר תשוקה מינית? אין אונות?
חיזוק האנרגיה המינית?

כמוסות 3-C ויטול - 3-C VITOL

להשיג בבתי טבע ובבתי המרקחת

SORIA NATURAL
האלטרנטיבה הטבעית

הפצה לבתי המרקחת: תמר שיווק בע"מ 03-5514872 03-5518420
יבוא ושיווק: ד.א.ר סוכנויות יבוא 03-9673272

בדרך לאהבה ומין טובים יותר
מכון דרך
להתפתחות אישית במערכות החיים

- **פנויים פנויות** – טיפול יחודי, טרום קשר, דפוס המשיכה, דימוי עצמי.
- **זוגות נשואים** – תקשורת, מיניות אינטימית.
- **חברה** – התמודדויות, יצירת קשרים בריאה.
- **בעיות בתפקוד מיני.**
- **קריירה** – אסרטיביות, מימוש הפוטנציאל.
- **משפחה** – טיפול משפחתי ילדים ומתבגרים.

ההתפתחות מקצועית אישית ותמה דיסקרטיות מלאה.

טל': 03-5288953

ר.א.ז הפתרון לדלילי השיער

אם התחלת להקריח, או שאתה סובל מנשירת שיער, כדאי וחשוב שתדע/י כי באפשרותך להנות משיער מלא בזכות שיטה בינלאומית הפופולרית ביותר בארה"ב ובמדינות נוספות. השיטה מבוצעת בארה"ב ע"י הרשת הגדולה בעולם HAIR CLUB.

ה־HAIR WEAVING

לקוחות מספרים:

ג.ד. מקרני שומרון מספר: "אני עושה ככל העולה על רוחי. השיער נראה טבעי לכל דבר".

פ.פ. מצפון הארץ מספרת: "הכל נראה כל־כך טבעי - מי שלא ידע, גם לא יידע לעולם".

הטיפול מיושם על גברים ונשים כאחד. לאחר הטיפול, תוכל/י להנות כאמור משיער מלא, לחפוף, לשחות, לשחק טניס ובעצם לעשות ככל העולה בראשך ללא הגבלה.

קליעת השיער הינה טכניקה בינלאומית ייחודית ובלעדית לפיה מוסיפים שיער לאיזורים החסרים. באמצעות טכניקה מעולה זו, ניתן לנהל חיי יום יום רגילים וחופשיים.

טיפול זה מתבצע ללא התערבות כירוגית וללא חומרים כימיים ודבקים כלשהם.

ר.א.ז - ההזדמנות השניה שלך לעשות את הרושם הראשון

המרכז הגדול והמתקדם בישראל, להשלמת שיער בשיטה בינלאומית, ייחודית ובלעדית.

פתח־תקוה ז'בוטינסקי 92 (ליד בלינסון) 03-9211983/4
סניף תל־אביב דיזינגוף 96 (ימי שישי בלבד)
לתושבי הצפון: סניף חיפה, שד' הנשיא 13 טל: 04-332667

כואב לך כשאת מקיימת יחסי מין?

אם בזמן המגע המיני את מרגישה כאב, חיכוך לא נעים ואי נוחות בואגינה – כנראה שאת סובלת מיובש ואגינלי – חוסר לחות בואגינה.

מעכשיו יש סופטין – תכשיר לחות ואגינלי מתפכני שאינו מכיל הורמונים ומשיב את הלחות הרצויה לואגינה – ל־72 שעות.

סופטין
קרם לחות ואגינלי

להשיג בבתי המרקחת, ברשתות הסופר־פארם וכלל פארם

המדור הופק ע"י אתי בן־יון "הפקות מדורים" טל. 03-378007

לשכת ההוצאה לפועל בירושלים תיק מס' 03-10036-94-8

הזמנה להציע הצעות לרכישת דירה באילת

1. הח"מ מזמינים בזאת הצעות לרכישת דירת קוטג' בת 6.5 חדרים הנמצאת באילת ברחוב כיכר לבונה 3 והמכילה 6.5 חדרים מטבח ושירותים. הבית מתוחזק היטב ונמצא באיזור מבוקש.
2. הצעות לרכישת הדירה יש להגיש במשרדינו עד יום 15.2.95.
3. להצעות יש לצרף המחאה בנקאית בשיעור 10% מהסכום הכולל של ההצעה.
4. אין הח"מ מתחייבים לקבל את ההצעה הגבוהה ביותר או כל הצעה שהיא והם שומרים לעצמם את הזכות לנהל מו"מ עם מגישי ההצעות.
5. המכירה כפופה לאישור כבוד יו"ר ההוצל"פ בירושלים.

גד פלר, עו"ד
כונס נכסים
רח' רמב"ן 1
ירושלים 92422
טל': 02-666111
פקס': 02-666646

ראובן שמיע, עו"ד
כונס נכסים
רח' עליאש 6
ירושלים 91027
טל': 02-257777
פקס': 02-250183

לשכת ההוצאה לפועל בירושלים תיק מס' 03-10036-94-8

הזמנה להציע הצעות לרכישת דירה באילת

1. הח"מ מזמינים בזאת הצעות לרכישת דירה בת 3 חדרים הנמצאת באילת בשכונה ד' 893/8 הנמצאת בקומת קרקע המכילה 3 חדרים, מטבח ושירותים בבניין מתוחזק היטב בסביבה מבוקשת.
2. הצעות לרכישת הדירה יש להגיש במשרדינו עד יום 15.2.95.
3. להצעות יש לצרף המחאה בנקאית בשיעור 10% מהסכום הכולל של ההצעה.
4. אין הח"מ מתחייבים לקבל את ההצעה הגבוהה ביותר או כל הצעה שהיא והם שומרים לעצמם את הזכות לנהל מו"מ עם מגישי ההצעות.
5. המכירה כפופה לאישור כבוד יו"ר ההוצל"פ בירושלים.

גד פלר, עו"ד
כונס נכסים
רח' רמב"ן 1
ירושלים 92422
טל': 02-666111
פקס': 02-666646

ראובן שמיע, עו"ד
כונס נכסים
רח' עליאש 6
ירושלים 91027
טל': 02-257777
פקס': 02-250183

מפעל הפיס

מפעל הפיס מודיע בזאת, בהתאם לתכניות הגרלה "חיש גד" המפורטות להלן. כי מכירת הכרטיסים של הסדרות דלהלן תסתיים ביום 28.2.95:

סד'	שם הסדרה	מספר סדרה	ילקוט הפרסומים	תאריך
1.	דומינו	1/87	3444	23.4.87
2.	כפל־פרס	3/87	3485	17.9.87
3.	אולימפיאדה	4/88	3568	3.7.88
4.	אמריקאי	6/88	3598	30.11.88
5.	זהב	3/89	3678	9.7.89
6.	קובית המזל	5/89	3693	27.8.89
7.	מרוץ מכוניות	4/89	3693	27.8.89
8.	פוקר	6/89	3719	26.11.89
9	שש־בש	7/89	3719	26.11.89
10	קש	4/90	3771	10.6.90
11	אופנועים	3/90	3771	10.6.90
12	קלף המזל	6/90	3810	1.11.90
13.	מספר המזל	5/90	3810	1.11.90
14	כדורסל	5/91	3925	1.10.91
15.	יורו גול (כדורגל)	3/92	4029	6.8.92
16.	גול	4/92	4061	22.11.92
17.	קזינו	5/92	4061	22.11.92
18	לאס וגאס	2/93	4091	15.3.93
19	קינג	19/93	4145	14.9.93

תשלום זכיות בגין כרטיסים זוכים מהסדרות הנ"ל יימשך שלושה חודשים נוספים, ויסתיים ביום 31.5.95

שמואל סלבין
מנהל כללי

הועדה המקומית לתכנון ובניה בני ברק

הודעה עפ"י סעיף 149 לחוק התכנון והבניה תשכ"ה 1965 כי ריכוזי יסעינו הגיש בקשה לועדה ואת בתכנית כס' 59823 לבנות בניין בן 4 קומות בעל קומה עמודים ברח' הרל"פ 4/6 גוש 6123 חלקה 366 באזור ג' בהקלות הבאות: 1. קומה נוספת בעל 3 קומות כותרות. 2. הזזת קו בנין צדדיים בצד צפון דרום ב־40 ס"מ והוינו בניה בקו בנין צדדי 3.6 מ' במקום 4 המותר. 3. 13.5 אחוזים בנין בנית כללית. ספור תנאי דיור קומה נוספת בעל 130 המותרים. 4. העברת אחוזי בניה מקומה לקומה עד 6% וזה שלא בהתאם לתכנית בנין ערים 181 החלה במקום. כל המעונין יכול לעיין בבקשה האמורה במשרדי הועדה המקומית בני־ברק בשעות קבלת קהל ורשאי להגיש התנגדות מנומקת לועדה המקומית תוך 14 יום מיום פרסום זה.

משה אירנשטיין
יו"ר הועדה המקומית
לתכנון ובניה בני ברק

הודעה על בקשה לתיקון צו רישום בפנקס הבתים המשותפים לפי חוק המקרקעין התשכ"ט־1969

נמסרת בזה הודעה כי ה"ה ורד ודני ב־אלר הגישו בקשה לתיקון צו רישום בית משותף בבניינים הנמצאים ברח' גרונימן 10, 12, 14, 16, 18, 20, 22, 24 ורח' הלבנון 21, 21 א הידועים כחלקה 7 בגוש 6772.

ניתן לעיין בבקשה בתיק 95 1 הנמצא בלשכת המפקחת על רישום מקרקעין בתל־אביב, הכתובת: שדרות שאול המלך 41 תל־אביב 61333.

כל מי שבעלי הדירות או בעלי זכויות בדירות, בבית המשותף הנ"ל רשאי להגיש בכתב את התנגדותו לבקשה וזאת תוך 15 יום מיום פרסום הודעה זו. ההתנגדות תוגש למפקחת על רישום המקרקעין בתל־אביב, בהתאם לטופס המצורף לבקשה.

עו"ד מירה אריאלי
המפקחת על רישום מקרקעין ת"א

הועדה המקומית לתכנון ולבניה תל־אביב־יפו
הודעה לפי סעיף 149 לחוק התכנון והבניה תשכ"ה 1965

הרינו מודיעים בזאת כי הוגשה לועדה המקומית לתכנון ולבניה ת"א יפו בקשה ליתן היתר בניה ברחוב הרכב כס' 7 גוש 6627 חלקה 343 תיק בנין 2095־0152 בקשה כס' 0152־95 הכוללת את ההקלות הבאות:

העברת אחוזים מקומה לקומה.

מרפסת בשטח של 24.18 מ"ר בחזית קדמית בתוך קו בנין.

בעל קרקע או בניין או המחזיק בהם, אשר עלול להיפגע כאישור הבקשה יכול לעיין בבקשה הנמצאת בבה' בסרה ותיעור שד' בן גוריון 68, בשעות קבלת קהל ימים א'־ה' (8:00–11:00). במידה שיש לו התנגדות להוצאת היתר איסור הנ"ל במקום זה רשאי להגיש לועדה המקומית לתכנון ולבניה תל־אביב־יפו, שד' בן גוריון 68, את התנגדותו המנומקת והציון מטעם המדויקת ומלואה.

ההתנגדויות תתקבלנה במשך 14 יום מתאריך פרסום הודעה זו והמבואה לדיון בפני הועדה הנ"ל.

אדריכל דן דריך
יו"ר ועדת המשנה לתכנון ולבניית תל־אביב־יפו

הועדה המקומית לתכנון ולבניה "שהם"
ת"ד 1 73142 טל: 03-9731084
פרסום הקלה/שימוש חורג/סטייה מתשריט/מס' קומות עפ"י הוראות סעיף 149 לחוק התכנון והבניה תשכ"ה־1965

נמסרת בזה הודעה, כי לועדה המקומית לתכנון ולבניה "שהם" הוגשה בקשה להקלה בקוו קרקע 119.00 מ"ר במקום 110.00 מ"ר המותרים לפי תכנית. גוש 4142 מגרש 446 רחוב: שהם. שם המבקש וכתובתו: כלהסן חיים ושלוכית, בית נחמיה 41.

הרואה עצמו נפגע ע"י ההקלה/ההיתר/השימוש החורג, רשאי להגיש התנגדותו לועדה המקומית ביום קבלת קהל תוך 14 יום מפרסום הודעה זו.

בכבוד רב, דב שיש

הועדה המקומית לתכנון ובניה בית־שמש

הודעה לפי סעיף 149 לחוק התכנון והבניה תשכ"ה 1965 להלן הודעה. ניתנת בזה הודעה בהתאם לסעיף 149 לחוק לאישור ההקלות המפורטות מטה. כל הרואה עצמו נפגע מהבקשה ע"פ האמור בסעיף 149 לחוק רשאי להגיש התנגדות לבקשה. את ההתנגדות ניתן להגיש תוך 14 יום מיום פרסום הודעה זו. את ההתנגדות יש להגיש בכתב למשרדי הועדה המקומית לתכנון ובניה בית־שמש.

גוש	חלקה	שם המבקש	מהות ההקלה
5209	42	הנרי ייטן	קומה נוספת בתוספת בניה – 6%

בכבוד רב,
אלי בן לולו
יו"ר ועדת משנה
לתכנון ובניה בית־שמש

מסך קטן

רינת קליין

אי נחת ברשות השידור מהישגי הרכש היקר של הטלוויזיה, "החמישיה הקאמרית". בכיר ברשות השידור סיפר השבוע, כי לא רק שהחמישיה לא מונקת לשיאי רייטינג, אלא שהיא גם לא מצחיקה את הצופים במיוחד. "אנחנו שוקלים לבקש מקירשנבאום להתערב בתכנים של החמישיה. אולי הוא יצליח לגרום להם להצחיק יותר", אמר הבכיר, שציין כי רשות השידור שילמה לחמישיה מיליון דולר, כדי להצחיק.

השמצות על קטעי הסאטירה של טוביה צפיר בתוכנית "סוגרים שבוע" (של יאיר לפיד) הכניסו לתמונה את מנכ"ל רשות השידור, מוטי קירשנבאום, המזוהה עם "ניקוי ראש" המיתולוגית. קירשנבאום, שהעניק לצוות התסריטאים ביקורת בונה, גם ביקר על סט החזרות והתערב אישית בכל מה שקשור להומור של התוכנית. על פי סקר "גאלופ", עבור הערוץ השני, ההתערבות לא עזרה, והתוכנית זכתה לפתוח מ־5%, לעומת דודו טופז שזכה ל־35% צפייה. סקרי "קונסו", הנערכים בהזמנת רשות השידור, מראים תמונה שונה. בשבוע שעבר, כשגאלופ נתן ללפיד 7%, "קונסו" קבע שהיו לו 13%.

רודון צברי ("האח של דריקס") יביים את הפרק הבא בסידרת הראיונות המיוחדים של רינו צרור ושאול אברון. אחרי הסרט על אריה דרעי, שר הפנים לשעבר, הזמינה "קשת" מהשניים שישה פרקים באותה מתכונת. כל פרק יבויים ע"י במאי אחר. הסרט אמור להיות מוקרן בערוץ 2 בתחילת חודש מארס.

לא משוט לגלות, אבל ביום חמישי ישודר בערוץ השלישי של רשות השידור (ערוץ 33 בכבלים) בשעה 20:45, ספיישל על הסרט הישראלי החדש "שחור". מיד אחריו יוקרן "וינסנט ותיאו", סרטו של רוברט אלטמן מ־1990, שנחשב לסרט האוטוביוגרפי הטוב ביותר שנעשה על ואן גוך.

במוצ"ש (21:00), במסגרת ערב "נוסטלגיה", ישודר "ארצי, נטו", שלמה ארצי אנפלאגד.

כבלים

רון פודכלבניק

ביוס ובטיהד יככבו בשבת, 4 בפברואר, במרתון של אם.טי.וי. אירופה, עם 16 הפרקים המובחרים של הסדרה המצויירת, שהפכה לסדרת פולחן. כדאי להכין את הווידאו. המרתון מתחיל 23:00 ונמשך עד 07:00 בבוקר יום ראשון.

או.ג'יי. סימפסון יוכה לשידור ישיר בסופר־צ'אנל, עם חידוש הדיונים ביום שלישי הקרוב בבית המשפט בלוס־אנג'לס. נוסף לכיסוי השוטף, יהיה בסופר־צ'אנל ספיישל יומי של חצי שעה ב־06:30, בשידור ישיר מארה"ב.

אמנות

תמי זילברג

תערוכת פיסארו משכה יותר מ־100 אלף איש למוזיאון ישראל, ונחשבת להצלחה היסטורית. ביום ראשון, 5.2 יתקיים אירוע הנעילה, בהנחיית עמנואל הלפרין, תחת הכותרת "ניחוחות פאריס 1900". ידברו שם האדריכל עמרי איתן, ד"ר שלמה זנד, מירי שרף ולא ייפקד מקומם של הראינוע, שירי הקברטים ממונטמרטר, קטעי תיאטרון (מתוך "המלך אובו", בביצוע בן יגנדורף ויעל לבנטל) וגם מרק בצל.

4 תערוכות ייפתחו בשבת הקרובה, 4 בפברואר, במוזיאון הרצליה לאמנות. 19 פסלים יציגו רישומים ואובייקטים תחת הכותרת "5 שנים לאלפיים"; "בניינה בירושלים", תציג את פרחי הגינה של הציירת טובה ברלינסקי; "רשמי מסע" מציגה רישומים של ציירת הקריקטורות פרידל שטרן ו"כרובים צוללים 2" תעלה מיצב צילומי של ארנסטו לוי ואירית גוריק, זוג בחיים וביצירה האמנותית.

חוברת סטודיו החדשה, שיצאה השבוע, מקדישה מקום נרחב לתכנון בתי אופרה. במאמר של שרון רוטברד נאמר: "המשכן החדש לאמנויות הבמה חושף מגבלות עקרונית בעשייה ובחשיבה של ארכיטקטורה עכשווית בישראל... לא יהיה זה הוגן להניח לארכיטקט יעקב רכטר לשאת את הצלב הזה לבדו". מאמר אחר, שסוקר בנייני אופרה בעולם, מציג את הציור המדהים של זהה חאדיד, שזכתה בתחרות לתכנון בית האופרה בקארדיף, וולס. הפרוייקטים של חאדיד, שמצטיירים טוב משהם ניבנים, מאשרים שהדה־קונסטרוקטיביזם לא מת.

קליפים

מיקי טימן

הפסקת צהריים, תכנית קליפים שבועית חדשה, של קשת לערוץ 2, מצולמת בימים אלה. מיכל שביט (החברה של ארז טל) מגישה, עוזי רונן (גלגל המזל) מביים, חברת אמפאייר מפיקה.

רמי קליינשטיין (הליקון), מוניקה סקס, ריר, איגי וקסמן וגיורא קנת (הר ארצי) מתכוננים לצילומי קליפים בשבועיים הקרובים. חברת אמפאייר מפיקה. את קליינשטיין מביים אהרון קפלן, שיילך גם על צילומים ממסוק.

מוסיקה קלאסית

אורה בינור

מקהלה חדשה קמה בישראל: מקהלה קאמרית רמת־גן, בניצוחה של חנה צור והמקהלה ששרה את "ירושלים של זהב" ברשימת שינדלר של שפילברג, במקהלה 40 זמרים מקצועיים, ששרו במקהלות "רינת" ו"קאמרן" ז"ל. המקהלה תופיע מחר בגרמונות וביום שני בבית התפוצות, בתוכנית "ספרד ומזרח".

הקלרניות יעמוד במרכז תוכניתה הקרובה של הסינפונייטה באר־שבע (החל ממוצ"ש). ינגני יהודין יליד מינסק, ינגן תחת ניצוחו של יונתן זוק, יצירות של שוברט, שבחלקן עובדו ע"י יהודין לקלרנית.

מגניפיקט בכנסיה הסקוטית בירושלים יבוצע ביום שלישי הבא ע"י המקהלה הקאמרית של האקדמיה למוסיקה ולמחול בירושלים. על יצירתו של באך, ינצח אהרון חרל"פ. המקהלה תופיע גם באכסניה השגרירית יותר - קונסרבטוריון שטריקר בת"א, ב־9 בחודש.

הקלטות

טל פרי

טל גורדון מוציאה אר־טו־טו את אלבומה השני. מה שלא מנע ממנה להשיב בשלילה להצעה להופיע בתוכניתו של מלך הרייטינג, דודו טופז. רונית וייסשטוק, יח"צניתה: "נכון שרצו את טל לרשות השידור, אבל נושא התוכנית לא ממש התאים לה. חוץ מזה, אין לה עדיין להקת נגנים להופיע איתם".

טל גורדון צילמה: ליהיא לפיד

"ההרצאה לפועלי" ידעו מה הם עושים כשהקליטו גרסת כיסוי רוקיסטית ל"כלניות" של שושנה דמארי. בחברת "הליקון" שמעו על הספיישל שהיה מתוכנן לדמארי, וניסו לדחוף את ההרכב המבינה. התשובות היו שליליות. מיד עם צאת השיר לרדיו, השתנתה התמונה והלהקה הוזעקה לתוכנית.

קו־פרודוקציות לטובת "נגה"

תופעה חדשה בנוף התיאטרון בארץ היא קו־פרודוקציות בין התיאטרון הרפרטוארי לבין תיאטרון "יובל", בניהולה של מרים עציוני. לפי שעה מדובר בקומדיות. החאן הירושלמי יוצא בקרוב בהצגה "מים ישראל" מאת אפרים סידון ודן רונן, בשיתוף תיאטרון יובל; תיאטרון באר שבע התחיל השבוע חזרות על "כסף קל" של ריי קוני ("חלון בלהות") בשיתוף יובל ו"הבימה" שותפים זה כמה חודשים עם יובל בהפקת "נ.ב. החתול שלך מת".

למגמה החדשה תרם בראש וכראשונה מינויה של עציוני למנהלת תיאטרון "נגה" ביפו, שהתפנה מהאופרה הישראלית. "הכוונה העיקרית שלי ב'נגה' היא לבנות ווסט־אנד אמיתי ביפו", אומרת עציוני. "אני רוצה להגיע למצב שבו אחרי שהתיאטרונים הרפרטואריים גומרים להעלות הצגות בפני קהל המינויים, הם יוכלו להמשיך להציג בנגה". בנוסף לכך, מושכר האולם להצגות תיאטרון (הקאמרי, חיפה) למופעי מחול (קול ודממה, בת־דור) ולתזמורות - שאחדות מהן, דוגמת תזמורת חיפה, החליטו לא לבצע את הקונצרטים שלהם במשכן האמנויות (על האקוסטיקה הבעייתית שלו), ולחזור לנגה.

■ רות שפירא

הרחב דעת באווירה רגועה

הצטרף ליחידה ללימודי חוץ של אוניברסיטת תל־אביב

מגוון בלתי רגיל של קורסים

- אשנב למינהל עסקים
- שוק ההון והשקעות
- ניהול העסק הקטן
- שיווק, מכירות, פרסום
- תדמית ושיווק עצמי
- תקשורת ויחסי ציבור
- המחשב האישי
- חוק ומשפט
- שיפור השירות
- יסודות בביטוח
- עריכה, דפוס, תרגום
- אשנב לפסיכולוגיה
- תקשורת בין אישית
- שיפור מודעות עצמית
- תזונה, אכילה והרזייה
- צמחי מרפא
- דיבור בציבור
- חשיבה חיובית
- שפת הגוף
- הורים וילדים
- מסעות חובקי עולם
- עולם הולך ונעלם
- תכנון ועיצוב הדירה
- מיסטיקה ולוגיקה
- גוף ונפש
- הסיפור החסידי
- כתיבת שירה ופרוזה
- כתיבת ספרות ילדים
- תולדות האמנות
- רינה - בירת המוסיקה

שפות: אנגלית, סינית, ערבית, צרפתית, ספרדית, איטלקית, גרמנית

הנחה לנרשמים עד 5.2.95

פרטים והרשמה (כולל ימי ו'): אוניברסיטת תל־אביב, היחידה ללימודי חוץ, רמת אביב, רח' קלאוזנר 8 (ליד בנין וולפסון), טל' 03-6425452 (24 שעות), 03-6408388, פקס' 03-6411156

גזור ושלח

לכב' אוניברסיטת ת"א, היחידה ללימודי חוץ, רמת אביב, ת"א 69978

נא שלחו אלי פרטים על הקורסים

השם:

כתובת ומיקוד:

מינהל המחקר החקלאי
היחידה להדרכה
מרכז וולקני, ת"ד 6 בית־דגן 50250
טל': 03-9683702, 03-9683205

קורסים מתקדמים במדעי החקלאות 1995

• במסגרת הקורסים המתקדמים למדעי החקלאות ייפתחו בחודש פברואר 1995 הקורסים המפורטים בהמשך.

• הקורסים יתקיימו במתכונת של פגישות שבועיות, כ־3–4 שעות בכל פגישה בשעות הצהריים.

רשימת הקורסים	מס' שעות	מרכזי הקורסים
איכות המים – בעיות ופתרונות	40 שעות	ד"ר אאורל אקר, ד"ר לאה מושקט
מחלות תורשתיות והטיפול בהן בעידן ההנדסה הגנטית	40 שעות	ד"ר ידידיה גפני
עובשים מזהמי מזון ומיקוטוקסינים כגורמי סיכון לבריאות האדם ובע"ח	40 שעות	ד"ר נחמן פסטר
מיקרוביולוגיה וטרינרית ורפואית	120 שעות	ד"ר יצחק סמינה
ביולוגיה מולקולרית	40 שעות	ד"ר יצחק סמינה
צמחי מרפא במדע ובפולקלור	40 שעות	פרופ' זהרה יניב
פזיולוגיה של חיידקים במזון ומוצריו	40 שעות	ד"ר נתן גולוס
מבנה ופעילות שורשים	40 שעות	ד"ר יורם קפולניק

קיומם של הקורסים (כל קורס בנפרד) מותנה במספר מינימלי של נרשמים.
ברוב הקורסים – מספר המקומות מוגבל.
המעוניינים יפנו אל היחידה להדרכה במינהל המחקר החקלאי, טלפונית או בכתב ל–ת"ד 6, בית–דגן 50250, לשם קבלת חוברת הקורסים וטופסי הרשמה.
מסיימי הקורסים – שיעמדו בתנאי ודרישות הקורסים יקבלו תעודות השתתפות.

ערב ערב

מרב לוין צילום: הרצי שפירא

לוין ואבני ל'קדם'

מרב לוין ואקי אבני ינחו את תחרות הקדם־אירוויזיון 95', שתתקיים בבית דני בשכונת התקווה בתחילת מארס. לוין ואבני הפכו לכוכבי תקשורת בזכות תוכניות של הערוץ השני. אבני מנחה את השעשועון "סטוץ", ולוין התפרסמה כנערת האותיות של "גלגל המזל", ממנה פרשה לפני כמה שבועות.

את הקדם מביים יעקב אסל ומפיקה לאה זהבי. נודע גם, שמבצעי 13 השירים בתחרות ישירו עם ליווי של פלייבק מלא, ורק השירה עצמה תהיה חיה. השיר הזוכה ייצג את ישראל באירוויזיון, שיתקיים באירלנד במאי 95'.

■ סופר מעריב

אלבומים חדשים בפברואר: ערן צור, "מוניקה סקס", "אבטיפוס", טל גורדון "אוליב". שירים ראשונים יצאו מאלבומיהם של רפי פרסקי, איגי וקסמן ורמי קליינשטיין ו"המועצה". מתכוננים לקראת אלבומים חדשים: מאיר בנאי, ירמי קפלן, אהוד בנאי, שלמה ארצי ושרון חזיז. יהודה פוליקר מקליט את רוב השירים של אלבומו החדש פעם נוספת, מה שמותח את הסיפור יותר מהמתוכנן. אין הרבה סיכויים לשיר חדש ברדיו לפני פסח.

קולנוע

עירית שמגר

"מוות בתליה" המומלץ של נגיסה אושימה יוקרן ביום ראשון בסינמטק תל אביב. זהו סרט מוקדם, משנת 1970, של הבמאי היפני, שסרטו "אימפריית החושים" נאבק עדיין בצנזורה.

"מוות בתליה" הוא סרט פוליטי, היוצא נגד עונש מוות ביפן. רוב הסרט מתרחש באתר אחד - בתא תליה. פקידי רשות, שיודעים לפעול רק לפי החוק, כהן דת מגוכל, שוטרים ורופא משמשים בידי אושימה לניתוח מדוקדק של החברה היפנית על מגבלותיה, דיעותיה הקדומות, גוענותה וטמטומה. מעבר לביקורת הפוליטית יוצר אושימה קולנוע מורכב ומרתק. אושימה עצמו מקריין בסרט, שיוקרן בתרגום לאנגלית בשתי הקרנות בלבד.

וידאו

רון פודכלבניק

"ספיד", הלהיט הקולנועי של הקיץ, יוצא השבוע לספריות הווידאו. הסרט, בכיכובו של קיאנו ריבס, מגולל את סיפורו של אוטובוס שעומד להתפוצץ, אם יאט את מהירותו.

סרט נוסף שיוצא השבוע - "החיים שלי", שלא זכה לתשומת לב בבתי הקולנוע. גבר, שעומד למות, מכין ספריה של קלטות וידאו לבנו, שטרם נולד. מרגש עד דמעות, עם מייקל קיטון וניקול קידמן.

על הסט

מיקי טימן

מבחני בד לסרט "האיטלקים באים" יתחילו בעוד שבועיים. מפיק חיים שריר, במאי - איל חלפון. הצילומים אמורים להתחיל באפריל. יונה אליאן תשחק בתפקיד הנשי הראשי. שני התפקידים הגבריים הראשיים, הישראלי והאיטלקי, עדיין פנויים.

בינתיים לא התממשה תקוות המפיקים לקבל כספים מרשות השידור. "הנושא בהקפאה" אומר שריר. "אם לא יבינו ברשות השידור, שבלי תקציב אין קולנוע ישראלי, אז נראה רק קולנוע אמריקני".

סלסולים

דויד ליי־אור חקאק

התאחדות השחורים בישראל עורכת מחר ערב התרמה לטובת בית החולים לניארדו בנתניה. "הקרן הבינ"ל של התאחדות השחורים בישראל" נוסדה ב־1991, ע"י ד"ר יצחק בן גד, שהיה הקונסול הכללי של ישראל בשיקגו, ובשיתוף נשיא "הקרן השחורה" בארה"ב, ד"ר רולק המנות ומנהיג הכושים העבריים, הנסיך עשיאל בן ישראל.

הערב יתקיים במלון "גולדר" בנתניה, בחסות "מעריב" ובהשתתפות מרגלית צנעני, בועז שרעבי, מקהלת הגוספל מדימונה, מקהלת "שדיה", שלמה גרוניך ומקהלת "שבא".

עופר שטרית וריקי צור

עופר שטרית ינחה את "הפלה מזרחית" של רשת הכבלים גוונים (ראשל"צ והקריות). התוכנית תשווק כנראה גם לחברות הכבלים האחרות. מפיק מוסיקלי - רמי דנוך. שתי תוכניות כבר צולמו, בהשתתפות: שימי רון, פיני חדד, משה גיאת, נתנאל, ענת המהממת, רקדנית הבטן ריקי צור ורמי דנוך. הפרק ראשון, שישודר בפורים, יהיה תוכנית הדגל של החג.

תיאטרון

רות שפירא

גדי יגיל חוזר אחרי היעדרות ממושכת לתיאטרון הרפרטוארי. השבוע הוא החל החזרות על "כסף קל", קומדיה מאת ריי קוני ("חלון בלהות"), בהפקה משותפת לתיאטרון באר שבע ולתיאטרון יובל. אשתו במחזה היא עפרה וינגרטן. ההצגה, בבימוי רון אולדריג', תעלה בראשית מארס.

קברט לוין, מבחר מערכונים ושירים של חנוך לוין, עולה בביצוע תלמידי שנה ג' בחוג לתיאטרון באוניברסיטת ת"א. ביימה עדנה שביט, ניהול מוסיקלי שוש רייזמן. מדי ערב באוניברסיטה, וביום ששי הקרוב, 14:00, ב"צוותא". ההפקה הוזמנה לייצג את ישראל בפסטיבל הצגות סטודנטים בצ'כיה.

"מארת סאד" מאת פטר וייס, עולה בסטודיו למשחק בהנהלת ניסן נתיב בירושלים. תירגם אברהם הוס וביים אבישי מילשטיין.

"קובלנקה" של אמיר קולבן (רקדן וכוריאוגרף) תעלה בירושלים, ב־8 בחודש, בתיאטרון "הכמה". קולבן מעלה עבודה העוסקת במשולש הנצחי - גבר לכוד באהבתו לשתי נשים. המוסיקה - מהסרט "קובלנקה" וגם שירים של בילי הולידיי. הרקדניות גלית חממי וקרן לוי הן החושקות בקולבן הנחשק.

בידור

טל פרי

דוד ד'אור עזב את משרדו של אמרגנו ומנהלו האישי, שלמה צח. השניים חתמו על חוזה ניהול אישי לחמש שנים, שבמהלכן הוחתם ד'אור ב"הר ארצי", הוציא שני אלבומים שנמכרו בקרוב ל־50 אלף עותקים, ואף גישש בשוק הבינלאומי. ד'אור: "עזבתי ברוח טובה. הרגשתי שהגיע הזמן להמשיך ולהתפתח לכיוונים שונים. נכון שהחוזה עם שלמה לא ייגמר רשמית לפני אוגוסט, אבל הגענו להסכמה". בקרוב ייצא אלבום ההופעה החיה של ד'אור עם שלמה בר ו"הברירה הטבעית", והוא עובד על חומר לאלבום חדש עם עופר מאירי ומשה לוי.

מה שמע דנקנר באוזנייה

אמנון דנקנר

צופי הערוץ הראשון, ובכללם יוסי פרנקל, חבר מליאת רשות השידור, הופתעו לשמע דו־שיח מוזר שהתנהל בשבוע שעבר בתוכנית "פרפוליטיקה", יום אחרי הפיגוע בבית ליד.

כשאמנון דנקנר ביקש למתוח ביקורת על ראש הממשלה, הוא נקטע ע"י דן מרגלית, שאמר: "אומרים לי כאן, שאם לא תעצור, הם יורידו אותנו באמצע השידור". אחר כך הגיש מרגלית את האוזנייה לדנקנר, שישמע בעצמו איך אהרל'ה גולדפינגר, עורך התוכנית, מורה לו לא לאפשר לדנקנר לדבר.

פרנקל פנה ליו"ר רשות השידור, מיכה ינון, וביקש לדעת, "האם היה זה גורם חיצוני־פוליטי, שגרם לקטיעת דברי הביקורת של דנקנר".

דן מרגלית, בתגובה: "פרנקל פשוט לא מבין מה קרה בתוכנית. מדובר באייטם האחרון, וכשדנקנר התחיל לדבר, אהרל'ה אמר שאני חייב להפסיק אותו, כי חייבים להעביר את רשות הדיבור לח"כ עוזי לנדאו, לפני סיום התוכנית. כשדנקנר התקיף אותי, קראתי לו לבוא ולשמוע את הדברים בעצמו".

■ רינת קליין

מקיאבלי מגיע לתיאטרון בית לסין, עם תחילת החזרות על המחזה "מים קדושים", על פי "מנדרגורה". על הנוסח הישראלי אחראים דניאל לפין ומיכאל גורביץ, שגם מביים. משתתפים: אורי גבריאל, מרים גבריאלי, רמי דנון, אביטל פסטרנק, מתי סרי, רפי תבור ואורי וייל. הצגות ראשונות - במארס.

דנה אינטרנשיונל היתה אמורה לצאת למצרים, ולהשתתף בפרוייקט צילומים רחב היקף שלה על רקע הספינקס והפירמידות. נכון לעכשיו, הפרוייקט נדחה. עופר ניסים, מנהל אישי ואמנותי: "בגלל האווירה הקשה, בעקבות הפיגוע בצומת בית־ליד, הוחלט שהעיתוי לא מתאים. בכל מקרה, לא ויתרנו על הצילומים, וננסה למצוא מועד חדש. כרגע קשה לנו, כי אנחנו בלחץ עבודה היסטורי לקראת הקדם ולהכנות של מיקסים של דנה לחו"ל".

אביב גפן יוצא ביום ראשון ללונדון, שם ישהה כחודש בהקלטת האלבום, שיהיה הראשון שלו במסגרת חוזה ההקלטות החדש עם "הר ארצי". משה לוי יהיה מעורב גם באלבום הזה, כשיהיה אחראי לעיבודי כלי המיתר. אלה אמורים להיות דומיננטיים מאוד בשירים החדשים.

מחול

סער דיין

אינת־עומרי של ליאת דרור וניר בן גל, יעלה בסוף השבוע בסוזן דלל, ולאחר מכן יצאו לסבוב הופעות ארוך בגרמניה. על המוסיקה - אום כולת'ום.

יום בסגנון
גיליון מיוחד

הגבריות החדשה. מצבא/נורית ברצקי
במשפחה/דבורה שפירא בחוץ/חמן/תמי זר בפרסום/גדעון עמיחי
במטבח/אלינוער רבין במשחקים/בועז קוסטור באופנה/אסף זרן
• דן מיברג • בולי מושקוביץ/ירמן • גל אורובסקי • יוסי סואס
מעריב

חורף סוער בספרית מעריב

תכנית פשוטה
מאת: סקוט סמית
מה שתאוות בצע פשוטה וגסה יכולה לעשות לאנשים...

כופר נפש
מאת: יואב לויטס הלוי
מותחן ישראלי המדבר על חטיפה, סחיטה והרבה מאוד כסף!

ההסטוריה הסודית
מאת: דונה טארט
סיפור מיסתורין מושלם

דמעות הדראקון
מאת: דין קונץ
מתח עוצר נשימה, הומור שנון ודמיון פרוע

עניין של צדק
מאת: ננסי טיילור רוזנברג
רומן מתח משפטי מרתק ובעל סוף בלתי צפוי

האורקל של מלורי
מאת: קרול או'קונל
סיפור פשע המתרחש בזירה מקורית של עידן המחשב

ומאז נעלמו עקבותיה
מאת: פיליפ מרגולין
העלמויות מיסתוריות, רוצח סדרתי ופתקים מעוטרים בוורד שחור
ספר מתח מצמרר

ספר ראשון בסידרה
סיפורת 99
מחוץ לכוח המשיכה
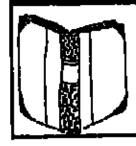
מאת: חסידה רטי
ארבע תחנות, מילדות ועד בגרות, בחייה של אישה.

תיאטרון עם | | בקאמרי (אולם בית ציוני אמריקה)
רב-שיח בנושא:
על הגבול בין שנאה ואהבה: (שיח, גברים ונשים)
בעקבות ההצגה: **"שברי זכוכית"** מאת ארתור מילר

משתתפים:
פרופ' חיים דסברג, פסיכיאטר
זווית אברמסון, פסיכולוגית ומטפלת משפחתית
עזרא דגן, שחקן
רייזל ווזמן, המכון לחקר השואה, אוניברסיטת חיפה
סנדרה שדה ורמי ברוך, שחקני ההצגה
מנחה: אבי בטלהיים

שימו לב
האירוע יתקיים הפעם באולם בית ציוני אמריקה, ביום חמישי, 9.2.95, בשעה 5 אחה"צ.
הכניסה חופשית.
הציבור מוזמן

הקאמרי של תל אביב

- האירוע בחסות מעריב -

איגוד האמרגנים ומפיקי אמנויות הבמה בישראל – לוח מופעים

יום שלישי 31.1.95		
"הנמר" – רמי ברוך	צוותא ת"א	21.00
"לחישות" – ג'ינג'יות	כלבא'שבוע ירושלים	22.00
"ירמי קפלן והפרחים"	מועדון הנג-אובר ת"א	23.00
"החברים של בני" – חנן יובל, ישראל גוריון והפרברים	מוס"ת היכל תרבות יהוד	21.00
"זכרונות מפפריקה" – ספי ריבלין	יד לבנים אשדוד	21.00
סטנד אפ ארוך עם אורנה בנאי, גיל קופטש, שירה כהן, אייל קיציס, שבי זרעיה, עבד מואסי	כאמל קומדי קלאב ת"א	21.45
"מופע הפרידה של בנג'ו או הייתי סגנו של ברוך ממו"	צוותא 2 ת"א	21.00
יום רביעי 1.2.95		
"שבי שואו" – שבי זרעיה	כאמל קומדי קלאב ת"א	23.45
יעקב כהן – סטנד אפ קומדי	צוותא ת"א	22.00
"בידור ללא מלים" – חנוך רוזן	מוס"ת היכל תרבות רעננה	21.00
"החלסטרה של ז'וז'ו" – צביקה הדר	היכל התרבות יקנעם	21.00
"בידור כהלכה" – ערב בידור עם נויה ונורית	כאמל קומדי קלאב ת"א	21.30
יום חמישי 2.2.95		
"רעש"	הלילה ה-12 רמת השרון	23.00
"הקוסם" – מחזמר	תיאטרון הסינרמה ת"א	19.00
"יאיר ניצני במופע יחיד"	צוותא 2 ת"א	22.00
אורנה בנאי, איזי הפתולוג	כאמל קומדי קלאב ת"א	21.45
שירה כהן, גיל קופטש	כאמל קומדי קלאב ת"א	24.00
"אורן הקטן – אמן הטלפתיה"	היכל התרבות נתניה	21.00
"החלסטרה של ז'וז'ו" – צביקה הדר	קולנוע רמת יוסף בת ים	21.00
"החוג של דויד" – קומדיה (ניסן נתיב)	צוותא ת"א	20.30

סקס חי 005-922-400-33 LIVE
אורגיה בשיחה חיה
005-922-400-38

מפגשים מהסוג השלישי
2 קוקסינליות צעירות
056-775-333

שיחות סקס מנשים אכזריות 056-77-55-33 / 056-710-750
קו להומו לסבורגרים 056-71-00-17 / 056-774-774
שיחות משפחתיות 056-77-57-57 / 056-710-700
ספורות אפלות משיחות 056-77-44-22 / 056-774-777

נשות כשיט למפגשי אירוטיים
056-774-888

נערות בסטיות מין אסורות
00-592-591-981
00-592-591-985
00-592-591-977
00-592-591-983

סקס 056-70-66-66
056-70-60-60

נשים נשואות בוגדות איתך
005 922 45 801
המספר שלא נגמר 005 922 793 98
חלומות כחולים של נערות
005 92 594 707

001-809-474-3472
סקס אמיתי חי 001-809-474-3479
001-809-474-3477

סקס אמיתי
32 בחורות פרטיות...
אחת מהן בטח תפגוש איתך
056-600-111
056-776-666
056-776-444
056-600-400

סקס חי
005-922-400-39
אורגזמה להרפיה מלאה
005-922-440-57

001-809-474-3888
חי 056-70-50-90
001-809-474-3677

עכשיו בחנות הסקס של צביקה

מבחר ענק של קלטות וידאו נועזות מכל הסוגים
★ סרטי סקס מהטובים ביותר: הומו ביזאר, לסביות, ביסקסואל ואחרים
★ מבחר ענק של מוצרי סקס ★ ויברטורים ★ אורגיה של מוצרים
★ חוברות נועזות וסרטים מובחרים
רק ב"LOVE STORE"
החנות שמסעירה את העיר
הסג' הוד ת"א, דיזנגוף 101, טל: 03-5221890
חדש! גם בקניון ת"א - התחנה המרכזית החדשה קומה ג' חנות א' 3866 טל. 03-6396489

SEX
אורגיות סוערות
001-600-203-4051
וידויים וחלומות כחולים
001-600-203-4085
צעירה ויפה בשבילך
001-600-203-4088

חי בוא ותגמור עלי בשיחה חיה!
056-696969
חי אחד על אחת! 056-73 73 73
צלצל ותצרח 056-788333
עם הלשון 056-737111
15 שנ' ותגמור 056-788111
מתוק במים 056-737888
15 שנ' ואתה מרטיבו
אוראלי 056-737000
אנאלי 056-779911
לסביות 056-779944
על הגב 056-788555
על ארבע 056-779955
נימפומנית 056-696666
בכל הבה 056-737475
רוצה סקס אמיתי! 056-779933
056-737666
056-737333

סקס חי
בוא ודבר עד שתגמור עלי
001-809-474-6040
פרטיליין
001-809-474-6050

SEX 005-925-983-29

פולארד (הפטריוטים)
מאת: מוטי לרנר

משתתפים (לפי סדר הא"ב):
דבי גיובאני, יוסי גרבר, יוסי קאנץ, שבתאי קונורטי
אלי דנקר, יובל זמיר, אסתי קוסוביצקי
יוסי ידין, אורנה כץ, דליה רודניצקי, שולי רנד
שמעון מימרן, רוני מנדלסון, וכן שמואל אדלמן,
קרול מרקוביץ', ששי סעד, אלי מגולאנו ואלישע נוריאלי.

בימוי: אילן רונן
תפאורה: דרור הרנזון
מוסיקה: אורי וידיסלבסקי
תלבושות: ענת מסנר
תאורה: ניב שדה

הצגות ראשונות:

מוצ"ש 4.2 20:30	יום ד' 8.2 16:30, 20:30
יום א' 5.2 16:30, 20:30	יום ה' 9.2 20:30
יום ב' 6.2 20:30	יום א' 19.2 20:30
יום ג' 7.2 20:30	

יש תיאטרון טוב בישראל
הקאמרי של תל-אביב

■ קופת הקאמרי: 03-5233335 ■ למנויים: 03-5245211 ■ מענה קולי: 03-5229353 ■ לקבוצות מאורגנות: מח' מכירות: 03-5279888 · 10% הנחה בכרטיס "ויזה"

מרכז הפרינג' תל אביב
הבית לקבוצות תיאטרון בצוותא ובבית ציוני אמריקה

מופע הפרידה של בנג'ו	טיפות על אבנים לוהטות	מלון טרנזיט	היידי בת זונה	מתחנים
"צוותא"	"בית ציוני אמריקה"	"בית ציוני אמריקה"	"בית ציוני אמריקה"	"בית ציוני אמריקה"
הערב יום ג' 31.1 ב-21:30	מחר יום ד' 1.2 ב-21:00; יום ה' 2.2 ב-21:00; מוצ"ש 4.2 ב-21:00	מחר יום ד' 1.2 ב-21:00; יום ה' 2.2 ב-21:00	יום ו' 3.2 ב-22:00; מוצ"ש 4.2 ב-21:00	יום ג' 7.2 ב-21:00
כרט' בטל' 6950156/7	כרט' בטל' 6959341-3	כרט' בטל' 6959341-3	כרט' בטל' 6959341-3	כרט' בטל' 6959341-3

בסיוע מדור התיאטרון המועצה לתרבות ולאמנות ועיריית ת"א-יפו

התיאטרון העממי א. דשא (פשנל) גאה להציג:
התזמורת הסימפונית תל אביב / TEL AVIV SYMPHONY ORCHESTRA
קונצרט חגיגי
מנצח: איתי טלגם · סולן: ויקטור דרביאנקו (פסנתר)
ירושלים "הנרי קראון" מוצ"ש 4.2 ב-20.30 · כרטיסים: "קלעים" 02-256869, "בימות" 02-240896 ובקופה 02-610011
תל-אביב "אהל שם" יום ג' 7.2 ב-20.30 · כרטיסים: "קסטל" 6044725, "הדרן" 5279797 ובמשרדי התזמורת: 03-5252266, 03-299113

בס"ד
קרן איחוד בינלאומי שחור מגישה בגאווה את ההופעה הבינלאומית
"צלילי בריאות"
"Sounds Of Healing"
לטובת בי"ח לניאדו
בחסות ראש עיריית נתניה מר צבי פולג
ערב עשיר רב תרבותי עם הופעות מיוחדות של:
מקהלת "העולם החדש"
להקת "גודל ושות'" עם "שדיה"
שלמה גרוניך ושיבא
הופעות מיוחדות ע"י אמנים אורחים
מרגלית צנעני · **בועז שרעבי**
הארוע יערך במלון וולדאר, כיכר העצמאות, נתניה
יום רביעי, 1 בפברואר 1995, א' אדר א'
בשעה 20.00
כל ההכנסות קודש להסעד המפעל חדר המיון לניאדו, לרכישת מכשור רפואי עדכני למחלקות בית החולים ולהקמת תוכנית בריאותית עבור הקהילה האתיופית בנתניה
מחיר כרטיס: 30 ש"ח בלבד (25 ש"ח לסטודנטים ולחיילים)
יותר מעניין לקרוא מעריב

אלבום חדש
עכשיו בכל חנויות התקליטים
משינה
להתראות נעורים שלום אהבה
הופיע!!!

פולארד
מאת מוטי לרנר
בימוי: אילן רונן
תפאורה: דרור הרנזון
מוסיקה: אורי וידיסלבסקי
תלבושות: ענת מסנר
תאורה: ניב שדה
משתתפים (לפי סדר הא"ב): דבי ג'ובאני, יוסי גרבר, אלי דנקר, יובל זמיר, יוסי ידין, אורנה כץ, שמעון מימרן, רוני מנדלסון, קרול מרקוביץ', ששי סעד, יוסי קאנץ, שבתאי קונורטי, אסתי קוסוביצקי, דליה רודניצקי, שולי רנד

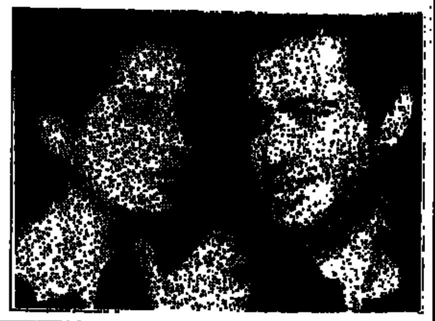

הצגות טרום בכורה
לקוראי מעריב בלבד
ביום א' 5.2 שעה 16.30
יום ב' 6.2 ג' 7.2 שעה 20.30
יום ד' 8.2 בשעות 16.30, 20.30
טל' הקופה: 5233335
בתום ההצגות יתקיים דיון על ג'ונתן פולארד בהנחיית אבי בטלהיים (מעריב)
כל המביא מודעה זו לקופה
יקבל 25 ש"ח הנחה לכרטיס
מספר המקומות מוגבל
כל הקודם זוכה
הקאמרי – התיאטרון של תל-אביב
יותר מעניין לקרוא מעריב

הנהג
עשה לך מנהג קבוע - קח עמך חייל לדרך

טסים לקזבלנקה עם הסרט שחור
בשלוף לקוראי מעריב
שחור מעריב
מדי יום יתפרסמו ב"מעריב" אותיות השלמה לסיסמה
גזרו אותן והדביקו בעמודים במקום המיועד לכך
ותשתתפו במבצע הפרסים שיעשה לכם מזל
25 טיסות ועוד מאות פרסים
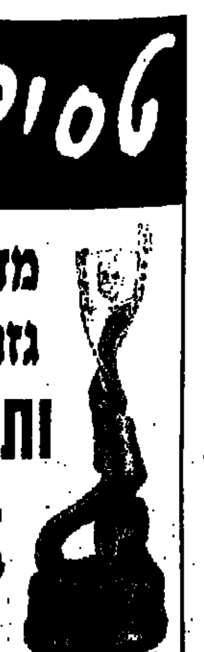
שחור זוכה 6 פרסי האוסקר הישראלי
העמוד הופיע ביום ו' (27.1) בחוברת "השבוע",
ביום א' (29.1) ב"נשים"
ויופיע מחר יום ד' (1.2) ב"סגנון".
גזור והדבק בעמודים

מכתבים

גרשון הכהן – בעד ונגד

כל מי ששירת בצה"ל יודע, כי הצהרתו של המח"ט גרשון הכהן "תמיד היו גברים לוחמים והנשים זונות", משקפת הלך רוח נפוץ בצבא.
אי־פיטוריו של המח"ט יהיה מסר ברור למפקדי צה"ל, שהחיילות אכן זונות ומותר להטרידן מינית.
■ אדוה נוה, שערי תקוה

• • •

בחכמה עשה אל"מ גרשון הכהן שהתנצל והביע חרטה בפומבי. ברגע שהוא נפל לידי הפוליטיקאים שיכלו להרוויח על גבו עוד שתי דקות מסך, לא נותרה לו כל ברירה. כל המוקיעים למיניהם ולמיניהן – לא חשבו אף לרגע לברר את האמת, לפני שרצו אל הטלוויזיה ואל העיתון.
אני מכיר את אל"מ הכהן משירות המילואים והדברים שיוחסו לו הפוכים לחלוטין לערכיו ולהתנהגותו.
חבל לי על הפגיעה בו, אך אני ממש חרד מן ההשתוללות הזו תביא להדחתו וצה"ל יפסיד מפקד מעולה.
■ יחיאל שרשבסקי, ירושלים

שוויון בשירות חיילים וחיילות

תפקיד הבנות בצה"ל הוא – לפי הגדרת אל"מ גרשון הכהן – "בטל בשישים" ובמקרים רבים אפשר לוותר עליהן. "מזכירה אלקטרונית וכו'" יעשו את העבודה יותר טוב.
ידוע ששיעור החיילים הלוחמים בפועל הוא נמוך מאד. חלק מהתפקידים של אותו רוב לא־לוחם מתאימים לבנות כמו לבנים.
לכן יש לבטל את החי"ן וגיוס ואורך השירות של הבנים כמו הבנות ייבחן לפי התפקיד ולא לפי המין.
■ בני בנגלס, ראשון לציון

בין הטכסים באושוויץ והריקודים בברלין

בימים אלו כשנערכים טכסים במלאות 50 שנה לשחרור אושוויץ, משתדלת ממשלת גרמניה להקדים רפואה למכה ועוזרים על ידה כמה ישראלים יפי נפש.
במהדורת החדשות מחיום למחר בערוץ הראשון (17.1.95) שודרה כתבה על משלחת של עשרות ישראלים, שנסעה לחגיגות בברלין, במימון ממשלת גרמניה.
זה מאפיין תופעה של הרבה ישראלים, שאהבת החיים הטובים מעבירה אותם על דעתם. נראה שנפרצו כל גבולות המוסר והטעם הטוב ביחסינו עם גרמניה, שאך לפני שנות דור השמידה חלק גדול מעמנו.
אפשר לנמק את היחסים עם גרמניה בכורח פוליטי, כלכלי וכדומה, אך נסיעת החינם של משלחות של אנשי הציבור בעת זו ל"חגיגות" בגרמניה זו, הן אתנן שממשלת גרמניה משלמת לישראלים לצורך שיפור מעמדה של ארצם במשפחת העמים ערב האזכרה לשיחרור אושוויץ.
אני בז לישראלים הללו, שמחשיבים את עצמם ל"יפי נפש" אך מעשיהם הם מטופשים, מכוערים ומגעילים!
■ צבי גרנות, הרצליה

גבר מכה אשה. איש לא מגיב

לפני כמה ימים, כשנסעתי באוטובוס בירושלים, ראיתי גבר מכה אשה. האיש דחף אותה, בעט בה, השפיל אותה ואף סגר את דלת המכונית על ידה.
כל האנשים באוטובוס צפו במחזה, כבהצגה טובה. האוטובוס עצר, אך איש לא עזר לאשה. רציתי לעזור לאשה, אך בהיותי בת 15, פחדתי. כעבור דקה בערך המשיך האוטובוס בדרכו, אנשים חייכו והתנהגו כאילו דבר לא קרה.
חבל שאנשים מתערבים בעניינים לא להם, ודווקא כשיש צורך אמיתי להתערב, איש לא נוקף אצבעו.
■ נעה מגן, ירושלים

יש לדייק בציטוט

כמו בכל סערה ציבורית, כך גם בנושא ייחוס הפיגוע בבית־ליד לחילול שבת בית ראש הממשלה, יש לדייק תחילה מה אכן נאמר. הרבי מערלוי, הרב יוחנן סופר, הינו האישיות התורנית הבכירה – אם לא היחידה – מכל אלה שצוטטו בנושא. הוא לא אמר שהפיגוע בבית־ליד בא כתוצאה מחילול שבת. מה כן אמר? –"בעוונותינו הרבים, קרוב לוודאי שבכלל חילול שבת קודש, לא זכינו לנס כמו שהיה בירושלים" (שם נמנע אסון בפיגוע התאבדות).
זה לא אותו דבר. לומר שהתהווה אסון והיה דרוש נס למנעו ושבגלל חטא לא זכינו לנס, אינו זהה לקביעה שהחטא גרם לאסון.
לכן יש להצטער על עסקנים חרדים, שאכן התבטאו כאילו חילול השבת אצל ראש הממשלה "גרם" כביכול לפיגוע. ועל הקלקולים, הנובעים מהצהרות בשם הדת על ידי מי שאינו ראוי לכך, כבר התבשרנו.
■ הרב יהודה הנקין, עורך הרבעון ההלכתי קשוט

קולנוע

תל־אביב־יפו
■ גורדון: תאווה שיצרה שטן – 6, 8; חיוכן של נוי מרכוי – 22
■ גת: טיפולים אישיים – 5, 7.25, 9.50
■ גן העיר: פריסילה – 5, 7.30, 9.45
■ דיזנגוף 1: אקזוטיקה – 11, 1.05, 3.10, 5.15, 7.30, 9.50
■ דיזנגוף 2: שבוע ימים של טרוף חושים – 11, 1.05, 3.10, 5.15, 9.50; שמש בוגדנית – 7
■ דיזנגוף 3: שמש בוגדנית 11; כלבי אשמורת – 1.30, 3.10, 4.50; אל המערב הקסום 5.15, 7.30
■ דקל: צבע הלילה – 7.30, 9.45
■ דרייב אין ספיד – 22; סרט סקס – 24
■ חוד 1: נהר הפרא – 1.30, 4.30, 7.30, 22
■ חוד 2: חשיפה – 1.30, 4.30, 7.15, 22
■ חוד 3: הרפתקאותיה של פריסילה מלכת המדבר – 1.30, 7.30, 22
■ חוד 4: פורסט גאמפ – 1.30, 4.30, 7.15, 10
■ הסינמטק 1: גוונצקה – 7; יומני שלום – 9.30
■ הסינמטק 2: ניחוח הפאפיה הירוקה – 5, 7.30, 9.45
■ הקולנוע (ב.ב.א.א.א): קיקה – ת: 7.30, 9.45
■ חן 1: סחרור בשחקים – 11.30, 2.30, 5, 7.30, 9.50
■ חן 2: ספרות אלה – 1.45, 4.15, 9.55
■ חן 3: מלאכים בחוטפה – 11.30, 2.30, 4.55; ספרות אלה 7.05, 9.55
■ חן 4: פרנקנשטיין עפ"י מרי שלי – 5, 7.30, 9.50
■ חן 5: רק אותך – 5, 7.30, 9.50
■ טיילת 1: ראיון עם הערפד – 5, 7.30, 22
■ טיילת 2: שודדת על עקבים – 5, 7.30, 22
■ טיילת 3: חלקה – 5, 7.30, 22
■ לב 1: חומות של תקווה – 2, 11.30, 4.30, 7.15, 10
■ לב 2: סיפור חיים – 12, 2.15, 4.55, 7.30, 9.50
■ לב 3: רוצחים מלידה – 4.50, 9.50; עירום – 12.05, 2, 7.30
■ לב 4: גשם של אבנים – 2.15; מרשת בראונינג 12, 5, 7.40, 10
■ ליטוורו: תמונות קברות – 5.45, 9.15
■ מוזיאון ת"א 1: ממזר קטן – 5, 7.45, 22
■ מגדיון 1 (קולנוע): פורסט גאמפ – 7.30, 22
■ מגדיון 2 (קולנוע): רק אותך – 7.30, 22
■ נוגה: המלווה – 5, 7.30, 9.50
■ רב אור 1: אמא טורדנית – 5, 7.30, 9.50
■ רב אור 2: ארבע חתונות ולוויה אחת – 5, 7.30, 9.50; ה: 5, 9.50
■ רב אור 3: מה עבר על גילברט – 7.30, 9.50; ה: 9.50; ארבע חתונות ולוויה אחת – ה: 7.30
■ רב אור 4: חיבוק מרלי – 5, 7.30, 9.50
■ רב אור 5: חוסים למי את תלמדי – 5, 7.30, 9.50
■ שחף 1: נהר הפרא – 5, 7.30, 22
■ שחף 2: פורסט גאמפ – 4.30, 7.15, 22
■ תל אביב 1: מנויר – 5, 7.30, 22
■ תל אביב 2: חשיפה – 4.30, 7.15, 22
■ תל אביב 3: חשיפה – 22; המומחה – 5, 7.30

אור־יהודה
■ גיל 1: חשיפה – 4.45, 7.15, 9.45
■ גיל 2: מנויר – 4.45, 7.15, 9.45
■ גיל 3: פורסט גאמפ – 4.30, 7, 9.45
■ גיל 4: שודדת על עקבים – 5, 7.15, 9.45

אשדוד
■ אשדוד: שמש בוגדנית – 7.15, 9.30
■ גיל 1: חשיפה – 4.30, 7.15, 9.45
■ גיל 2: מנויר – 4.30, 7, 9.45
■ גיל 3: נהר הפרא – 4.30, 7, 9.45
■ גיל 4: חכם על גדולים – 4.30, 7, 9.45
■ גיל 5: חיבוק מרלי – 4.30, 7, 9.45

אשקלון
■ גיל 1: מנויר – 4.45, 7, 9.45
■ גיל 2: חשיפה – 4.30, 7, 9.45
■ גיל 3: פורסט גאמפ – 4.30, 7, 9.45
■ גיל 4: הרפתקאותיה של פריסילה מלכת המדבר – 4.45, 7, 9.45
■ גיל 5: נהר הפרא – 4.45, 7, 9.45
■ רב חן 1: פרנקנשטיין עפ"י מרי שלי – ב: 5, 9.50; ג, ה: 5, 7.25, 9.50; אדריסאה הקטנה – ב: 7.25
■ רב חן 2: חיבוק מרלי – 5, 7.30, 9.50
■ רב חן 3: סיחרור בשחקים – 5, 7.30, 9.50
■ רב חן 4: ארבע חתונות ולוויה אחת – 5, 7.30, 9.50
■ רב חן 5: ספרות אלה – 4.10, 7, 9.50

באר־שבע
■ גיל 1: מנויר – 4.30, 7.15, 9.45
■ גיל 2: שודדת על עקבים – 4.30, 7.15, 9.45
■ גיל 3: חשיפה – 4.30, 7.15, 9.45
■ גיל 4: נהר הפרא – 4.30, 7.15, 9.45
■ רב נגב 1: סיחרור בשחקים – 5, 7.30, 9.50
■ רב נגב 2: טיפולים אישיים – 5, 7.25, 9.55
■ רב נגב 3: רק אותך – 5, 7.30, 9.50
■ רב נגב 4: ספרות אלה – 4.10, 7, 9.50

בית־שאן
■ מתנ"ס: פורסט גאמפ – ת: 9

בית־שמש
■ מתנ"ס: נבוכה על הקוף – 4, 5.15; ארבע חתונות ולוויה אחת 8

בת־ים
■ רב חן 1: נהר הפרא – 5, 7.30, 9.50
■ רב חן 2: סיחרור בשחקים – 5, 7.30, 9.50
■ רב חן 3: מנויר – 5, 7.30, 9.50
■ רב חן 4: חשיפה – 5, 7.25, 9.55
■ רב חן 5: חומות של תקווה – 4.30, 7.15, 9.55
■ רב חן 6: ספרות אלה – 7, 9.50
■ רב חן 7: רק אותך – 5, 7.30, 9.50

דימונה
■ היכל התרבות מתנ"ס: שודדת על עקבים – 8

הוד השרון
■ מתנ"ס: פריסילה מלכת המדבר – 7.15, 9.30

הרצליה
■ אודיטוריום דניאלה: המלווה – 7.30, 9.30
■ סטאר 1: סחרור בשחקים – 7.20, 9.30
■ סטאר 2: נהר הפרא – 7.30; חשיפה 9.30
■ סטאר 3: מנויר – 7.30, 9.50
■ מגדיון 1 (קולנוע): פורסט גאמפ – 7.30, 22.15
■ מגדיון 2 (קולנוע): רק אותך – 7.30, 22

חדרה
■ לב 1: סחרור בשחקים – 4.25, 8.10, 10
■ לב 2: חומות של תקווה – 4.25, 7.15, 9.50
■ לב 3: מנויר – 4.25, 6.20, 8.30; חשיפה – 7.15, 9.50
■ לב 4: נהר פרא – 4.25, 10.10

חולון
■ גיל 1: מנויר – 4.45, 7.15, 9.45
■ גיל 2: ראיון עם הערפד – 4.45, 7.15
■ גיל 3: נהר הפרא – 4.45, 7.15, 9.45
■ גיל 4: פורסט גאמפ – 4.30, 7, 9.45
■ גיל 5: שודדת על עקבים – 4.45, 7.15, 9.45
■ זהב 1 (קניון הזהב): חשיפה – 4.45, 7.15, 9.45
■ זהב 2 (קניון הזהב): חשיפה – 4.45, 7.15, 9.45
■ זהב 3 (קניון הזהב): ספרות אלה – 4.15, 7, 9.45
■ סטאר 1 (קניונכל): רק אותך – 7.15, 9.45
■ סטאר 2: המומחה 7.15; פריסילה מלכת המדבר – 9.45
■ סטאר 3: חכם על גדולים 7.15; מה עבר על גילברט – 9.45
■ סטאר 4: פרנקנשטיין – 7.15, 9.45

חיפה
■ אורלנד: סיפור חיים – 6.45, 9.15
■ סינמטק: קפה מוריה: ניחוח הפאפיה הירוקה – 7.30, 9.30
■ סינמטק קפה עממי 1: תותים ושוקולד – 7; רוצחים מלידה – 9.30
■ סינמטק קפה עממי 2: פריסילה – 7.15, 9.15
■ סינמטק: חובבים בסיפולנאים של אהבה – 8.30
■ עצמון 1: מנויר – 4.30, 7, 9.20
■ עצמון 2: חשיפה – 4.15, 6.45, 9.20
■ עצמון 3: שודדת על עקבים – 4.30, 7, 9.20
■ עצמון 4: נהר הפרא – 4.30, 7, 9.20
■ עצמון 5: שבוע ימים של טרוף חושים – 4.30, 7, 9.20
■ פנורמה 1: פורסט גאמפ – 4.15, 6.45, 9.30
■ פנורמה 2: אקזוטיקה – 4.30, 7, 9.30
■ פנורמה 3: המלווה – 4.30, 7, 9.30
■ רב אור 1: חומות של תקוה – 4.40, 9.20; חופשה בחוטלים – 4.30
■ רב אור 2: טיפולים אישיים – 4.30, 6.50, 9.20
■ רב אור 3: ממזר קטן – 4.45, 7, 9.20
■ רב־גיעת 1: סיחרור בשחקים – 4.45, 7, 9.20
■ רב־גיעת 2: ספרות אלה – 4.30, 6.20, 9.20
■ רב מור 1: רק אותך – 4.45, 7, 9.20
■ רב מור 2: חומות של תקוה – 4.40, 9.20
■ רב מור 3: טיפולים אישיים – 4.30, 7, 9.20
■ רב מור 4: סיחרור בשחקים – 4.45, 7, 9.20
■ רב מור 5: ספרות אלה – 4, 4.40, 9.30
■ רב מור 6: פרנקנשטיין עפ"י מרי שלי – 4.45, 7, 9.20
■ רב מור 7: ארבע חתונות ולוויה אחת – 4.45, 7, 9.20

טבריה
■ יד שרית: מנויר – 7, 9

ירושלים
■ אור 1: המומחה – 5, 7.20, 9.20
■ אור 2: אקזוטיקה – 5, 7.30, 9.30
■ אור 3: רוצחים מלידה – 5, 7.20, 9.20
■ אור 4: פריסילה – 5, 7.20, 9.20
■ אור 5: ראיון עם ערפד – 5, 7.20, 9.20
■ גיל 1: חשיפה – 4.30, 7.15, 9.45
■ גיל 2: נהר הפרא – 4.30, 7.15, 9.45
■ גיל 3: ארץ חדשה – ב, ג: 4.30
■ גיל 4: פורסט גאמפ – 4.30, 7, 9.45
■ גיל 5: חומות של תקווה – 4.30, 7, 9.45
■ גיל 6: שבוע ימים של טרוף חושים – 4.30, 7, 9.30
■ גיל 7: מנויר – 4.30, 7, 9.30
■ גיל 8: מנויר – 4.30, 7, 9.30
■ ספריה: שמש בוגדנית – 7; עירום – 9.40
■ סינמטק 1: ניו יורק ניו יורק – 7; מריו מריה ומריו – 9.30
■ סינמטק 2: גרמניה בין שתי מלחמות – 7; זה קרה מחר – 9.30
■ רון 1: פרנקנשטיין – 5, 7.15, 9.30
■ רון 2: שירת הסירנה – 5, 7.30, 9.30
■ רב חן 1: חיבוק מרלי – 5, 7.30, 9.50
■ רב חן 2: ספרות אלה – 4.10, 7, 9.50
■ רב חן 3: טיפולים אישיים – 5, 7.25, 9.55
■ רב חן 4: סיחרור בשחקים – 5, 7.30, 9.55
■ רב חן 5: רק אותך – 5, 7.30, 9.50
■ רב חן 6: ממזר קטן – 5, 7.30, 9.50
■ רב חן 7: ארבע חתונות ולוויה אחת – 5, 7.30, 9.55
■ תיאטרון ירושלים: המלווה – 7.00, 9.30

יבנה
■ קנדי 1: טיימקופ – 5, 7
■ קנדי 2: התיכה על תנאי – 5, 7

כפר־סבא
■ גיל 1: מנויר – 4.45, 7.15, 9.45
■ גיל 2: חומות של תקווה – 4.30, 7.15, 22
■ גיל 3: ספרות אלה – 4, 7, 22
■ גיל 4: חשיפה – 4.45, 7.15, 22
■ גיל 5: פורסט גאמפ – 4.45, 7.15, 22
■ גיל 6: נהר הפרא – 4.45, 7.15, 9.45
■ גיל 7: ארבע חתונות ולוויה אחת – 4.45, 7.15, 9.45
■ עמל: ארבע חתונות ולוויה אחת – 7, 9.15

צמח
■ בית גבריאל: הרמיטאל – 5, 8.30

כרמיאל
■ סינמה 1: פורסט גאמפ – 4.40, 9.20
■ סינמה 2: סיחרור בשחקים – 7, 9.30
■ סינמה 3: מנויר – 7, 9.30

לוד
■ סטאר 1: פורסט גאמפ – 7.15, 9.50
■ סטאר 2: פרנקנשטיין – 7.15, 9.45
■ סטאר 3: שודדת על עקבים – 7.15, 9.45

נהריה
■ היכל התרבות: פרנקנשטיין עפ"י מרי שלי – 7.10, 9.15

נס ציונה
■ גיל 1: מנויר – 4.45, 7.15, 9.45
■ גיל 2: חשיפה – 4.45, 7, 9.45
■ גיל 3: שודדת על עקבים – 4.45, 7.15, 9.45
■ גיל 4: נהר הפרא – 4.45, 7.15, 9.45

נצרת
■ גיל 1: חכם על גדולים – 4.45, 7, 9.30
■ גיל 2: תחיכה על תנאי – 4.45, 7, 9.30
■ גיל 3: מנויר – 4.45, 7, 9.30
■ גיל 4: ארץ חדשה – 4.45, 7, 9.30
■ גיל 5: נהר הפרא – 4.45, 7, 9.30
■ גיל 6: חשיפה – 4.30, 7, 9.30
■ גיל 7: ארבע חתונות ולוויה אחת – 4.45, 7, 9.30

נתניה
■ גיל 1: מנויר – 4.30, 7.15, 9.45
■ גיל 2: חומות של תקוה – 4.30, 7, 9.45
■ גיל 3: פורסט גאמפ – 4.30, 7, 9.45
■ גיל 4: חשיפה – 4.45, 7.15, 9.45
■ גיל 5: נהר הפרא – 5, 7.15, 9.45
■ חן 1: סיחרור בשחקים – 5, 7.30, 9.50
■ חן 2: טיפולים אישיים – 5, 7.25, 9.50
■ חן 3: ספרות אלה – 5.10, 7, 9.50
■ חן 4: מה עבר על גילברט – 5, 7.30, 9.50

עפולה
■ היכל התרבות: סחרור בשחקים – 7, 9.15
■ מנהרון: חכם על גדולים – 9.15

ערד
■ סטאר 1: חשיפה – 7.15, 9.30
■ סטאר 2: פורסט גאמפ – 7.15, 9.50
■ סטאר 3: סחרור בשחקים – 7.15, 9.45

פתח־תקווה
■ היכל 1: מנויר – 5, 7.15, 9.45
■ היכל 2: חשיפה – 5, 7.15, 9.45
■ היכל 3: נהר הפרא – ה: 7.15, 9.45; ד: 5, 7.15, 9.45
■ רם 1: ארבע חתונות ולוויה אחת – 5, 7.15
■ רם 2: פורסט גאמפ – 7, 9.45
■ רם 3: ארץ חדשה – 5, 7.15, 9.45

צפת
■ בית אלון: פורסט גאמפ – 6.30, 9.15

קרית־אונו
■ מתנ"ס: פורסט גאמפ – 7, 9.30

קרית־שמונה
■ היכל התרבות: מנויר – 9.30

קרית־ביאליק
■ קריון 1: מנויר – 4.45, 7, 9.30; ארץ חדשה – 4.45
■ קריון 2: נהר הפרא – 4.45, 7, 9.30
■ קריון 3: סיפור חיים – 7, 9.30
■ קריון 4: חשיפה – 4.45, 7, 9.30
■ קריון 5: מסיכה – 4.45; ראיון עם הערפד – 7, 9.30
■ קריון 6: פורסט גאמפ – 4.45, 7, 9.30; מלך האריות – 4.45
■ קריון 7: שודדת על עקבים – 4.45, 7, 9.30
■ קריון 8: ארבע חתונות ולוויה אחת – 7, 9.30
■ קריון 9: חופשה בחוטלים – 4.45

קרית־מלאכי
■ סופת־היכל התרבות: מלאכים בחוטפה – 7.15, 9.30
■ הקריה (קניון הקריה): תחיכה על תנאי – 7.30, 9.30

ראש פינה
■ מתנ"ס: ארבע חתונות ולוויה אחת – ג, ה: 7, 9.30

ראשון לציון
■ גיל 1: מנויר – 4.45, 7.15, 9.45
■ גיל 2: מנויר – 9.45; ראיון עם הערפד – 4.45, 7.15
■ גיל 3: נהר הפרא – 4.45, 7.15, 9.45
■ גיל 4: פורסט גאמפ – 4.30, 7, 9.45
■ גיל 5: שודדת על עקבים – 4.45, 7.15, 9.45
■ זהב 1 (קניון הזהב): חשיפה – 4.45, 7.15, 9.45
■ זהב 2 (קניון הזהב): חשיפה – 4.45, 7.15, 9.45
■ זהב 3 (קניון הזהב): ספרות אלה – 4.15, 7, 9.45
■ חן 1: סיחרור בשחקים – 5, 7.30, 9.50
■ חן 2: טיפולים אישיים – 5, 7.25, 9.50
■ חן 3: ספרות אלה – 4.10, 7, 9.50
■ חן 4: רק אותך – 5, 7.25, 9.50
■ סטאר 1 (קניונכל): רק אותך – 7.15, 9.45
■ סטאר 2: המומחה – 7.15; פריסילה מלכת המדבר – 9.45
■ סטאר 3: חכם על גדולים – 7.15; מה עבר על גילברט – 9.45
■ סטאר 4: פרנקנשטיין – 7.15, 9.45
■ ראשון: המומחה – 7.30, 9.45

רחובות
■ חן 1: סחרור בשחקים – 7.20, 9.50
■ חן 2: מנויר – 7.15, 9.50
■ חן 3: סיפור חיים – 7.10, 9.45
■ חן 4: ספרות אלה – 4.50, 9.50

רמת־גן וגבעתיים
■ רב אואזיס 1: סיחרור בשחקים – 5, 7.30, 9.50
■ רב אואזיס 2: מנויר – 5, 7.30, 9.50
■ רב אואזיס 3: חשיפה – 5, 7.25, 9.55
■ רב גן 1: ספרות אלה – 4, 7, 9.55
■ רב גן 2: נהר הפרא – 5, 7.30, 9.50
■ רב גן 3: ארבע חתונות ולוויה אחת – 5, 7.20, 9.50
■ רב גן 4: טיפולים אישיים – 5, 7.25, 9.55

רמת השרון
■ כוכב: פורסט גאמפ – 7.10, 9.40

רעננה
■ היכל התרבות מתנ"ס: 4 חתונות ולוויה אחת – 7.30, 9.30
■ פארק 1: נהר הפרא – 5, 7.30, 22
■ פארק 2: סחרור בשחקים – 5, 7.30, 10
■ פארק 3: מנויר – 5, 7.30, 22
■ פארק 4: חופשה בחוטלים – 5; ספרות אלה – 7, 9.50; מלאכים בחוטפה – 5
■ פארק 5: חשיפה – 5, 7.30, 22

שדרות
■ סינמה 1: ארבע חתונות ולוויה אחת – 7.30, 9.45
■ סינמה 2: מלאכים בחוטפה – 6, 7.45; ממהנות מסכה – 9.30

מידע

שקיעת החמה: 17.15
זריחתה מחר: 06.29
פרק יומי: ירמיה, ל"ז-ל"ח
משנה יומית: מגילה מועד קטן ג, ד־ה
דף יומי: בבא בתרא, קיז
הלכה יומית: שו"ע או"ח, קכ"ת, ל"א-ל"ג
פרשת השבוע: תרומה

■ בתי מרקחת
ירושלים: שטראוס א' אביגדורי 3 706660 ■ תל אביב: בן־יהודה בן יהודה 142 5223535, דיזנגוף דיזנגוף 132 5223390, קופ"ח כללית אמסטרדם 7 5232383 ■ חיפה והקריות: חשר פראם בית היפרכל צומת ק. אתא 720161. ק אליעזר כפר מאירהוף 6 811707 ■ חולון בת־ים: אהרון חופיין 52 חולון 889153, נגי בת־ים הנביאים 3 5515671 ■ רמת גן: קופ"ח כללית הרא"ה 8 738318 ■ נתניה: נתניה הרצל 11 822842 ■ פתח־תקווה: מרכז השרון א קפלן 40 ■ 9311078

עמותות לטיפול לב ישראל 'נ.ט.ל.' מוקד חירום: טל. 03-5757788, 177-0224224, 050-309070 (למקרה חרום)
אומבודסמן ארצי לילדים י־ם, 02-256102
רפואת שיניים עזרה ראשונה מוקד 177-0223-773
ס.נ.ס. משפחות נפגעי סמים ת"א 5170769
מרכז סיוע לקרבנות אונס 02-514455, 03-6850041, 04-660111, 07-331977
אל־סם טיפול חינם, 03-5462076, 03-5463587
ער"ן עזרה נפשית, תל־אביב 5461111 ולדים 6961113; י־ם 610303; גליל־מערבי 9888770; חיפה 672222; נתניה 625110; באר־שבע 07-281128
ויצו קו אדום לנשים מוכות. 03-5461133; 02-514111; 07-376310
אוזן קשבת הורים וילדים 03-5226027; 04-229488; 02-243358
יד ביד אוזן קשבת לחייל. תל־אביב 5222732
אנוש משפחות נפגעי נפש 5494899-03-5400672
קו פתוח לילדים ונוער 24 שעות. ת"א 5606515
נעמ"ת מניעת אלימות במשפחה ת"א 5235922
איידס הוועד למלחמה באיידס. 5660380
יד שרה שיקום החולה. 02-244242; 03-817222
פסיכיאטריה ונוירולוגיה
מכון 'פסגות', שירות חרום 24 שעות. 03-5741858, איתוריות 6750750 מנוי 2151.
האגודה למלחמה בסרטן
שירות מידע 03-5717888
קשב מוקדי קשב במד"א. טל 03-5704220.
תורמות דם מוקד ארצי. טל 177-022-5911.

■ אוטובוסים
אגד: 03-5375555; דן: 03-6394444

■ רכבות
* רכבת ישירה
מירושלים • לת"א מרכז: 15.05
מתל־אביב מרכז • לירושלים: 08.35
מתל־אביב מרכז • לחיפה: 6.00, 6.35, *7.25, 8.05, *08.40, 09.20, *10.00, 11.00, *12.00, 13.00, *14.00, 15.00, *16.00, 16.40, 17.00, 18.00, 19.00, 20.00, 21.00, 22.00
• לנהריה: 6.35, 8.05, 12.00, 14.00, 15.00, 16.00, 17.00
מחיפה בת־גלים • לת"א (מחיפה מרכז 6 דק' לפני יציאה מבת־גלים): 05.30, 06.00, 06.20, 6.42, *7.15, 07.35, *8.30, *09.30, 10.30, *11.30, 12.30, *13.30, *14.30, *15.30, 16.30, 17.10, 17.30, 18.30, 19.30
• לנהריה: 08.08, 09.28, 12.10, 13.20, 15.26, 16.05, 17.30, 18.30
מנהריה • לחיפה ולת"א: 05.45, 6.35, 7.35, 8.35, 11.34, 13.30, 15.27, 16.33, 17.33, 18.42
מידע נוסף לרכבות בטלפון 03-5651800, 03-6937515 ובלשכות המודיעין: 04-303133, 04-564564

■ מטוסים
מודיעין נמל התעופה: 03-9731122 (אנגלית); זמני נחיתות: 03-9731111 (עברית)

שרות חירום

המקום	מד"א חרום 101	מכבי־אש חרום 102	משטרה חרום 100
אשקלון	[illegible]	[illegible]	[illegible]
[illegible]	[illegible]	[illegible]	[illegible]

רדיו

קול המוסיקה
06.06 שחרית מוסיקלית
09.05 קונצרט בוקר
11.57 בימת שיר מאיר ויזלטיר
12.00 קלאסי־קל תכניתו של אפרים וייל: מוכר והנביב • ובר: הפתיחה לאופרה קלע הכשפים • שומאן: קונצ'רטו לצ'לו ולתזמורת, אופ' 129 • בריטן: מדריך התזמורת לבני הנעורים
13.00 אמני השבוע אנסמבל נש • שנברג: פיירו הסהרורי, אופ' 21 • פולנק: נשף המסכות לבריטון ולאנסמבל
14.06 הדרן מוסיקה עממית מקרוב ומרחוק תכניתו של ישראל דליות • מוסיקה עממית מארמניה בהשתתפות הזמרת קתי ברבריאן
15.00 מאולפן ההקלטות רותי רון קלרנית / ברוס לוי פסנתר • דוד חן כנור • ריינקה: סונטת אונדין • מרטן: בלדה לחליל ולפסנתר • זיגפריד קארג: סונטה לחליל ולפסנתר, אופ' 140 • אברהם אמזלג: מדבריות לחליל סולו • ק.פ.ע.באך: דואו לחליל ולכנור • איבר: שלישייה לכנור, צ'לו ונבל
16.00 אילן רוגוף במבחר יצירות לפסנתר מאת שופן ושומאן
18.00 תקליטורים חדשים מביא ישראל דליות: במרכז התכנית הכנר גדעון קרמר מנגן: • שומאן: קונצ'רטו לכנור ולתזמורת; הפסנתרנית מרתה ארחריץ' מנגנת: • שומאן: קונצ'רטו לפסנתר ולתזמורת, אופ' 54; הפסנתרנית מרתה ארחריץ' ואלכסנדר רביטוביץ' מנגנים
20.05 מאולמי הקונצרטים בעולם
22.00 מעברים
23.57 בימת שיר חליקון מדרש

רשת א
06.06 שירים עבריים
08.05 פותחים באלף
08.10 עצות לנהגים עם רם תדמור
08.30 פסלי אוויר עם בני הנדל
08.45 תאריכון היום לפני...
09.05 מומחים מייעצים חוקי בניה
09.30 עמדה עם יעל צדוק
09.45 מידע לצרכן עם תמר עמית
10.05 טלרדיו עם משה טימור
10.30 אצבע על הדופק
11.05 גיל הזהב עם דנה הררי
11.30 מלח הארץ עם ורדה נצר
11.45 תורדיו עם גבי ינון
12.05 ארץ מולדת עם רות בקי
14.05 מספר הסיפורים
14.55 בימת שיר עם אילנה צוקרמן
15.05 בראש צעיר
16.05 חוגה עם בני הנדל
16.55 קראתי ספר
17.05 קול האמונות
18.05 הכל מורשת
19.05 יומן מורשת
19.50 עוד סיפור אחד ודי
20.05 תפילה בזמר פרקי חזנות
21.05 בחברותא שיעורי יהדות
21.50 פרקי היום בתנ"ך
22.05 מושגים מוסף עיוני
23.05 שירים עבריים

רשת ב
06.06 הבוקר הזה חדשות + מוסיקה
09.05 מה חיה לנו שם עם רבקה מיכאלי ואהוד מנור
10.05 הכל דיבורים עם שלי יחימוביץ'
12.05 בחצי היום
14.05 רגעי קסם
15.05 יומן חוץ
15.45 עיתונות חוץ עם יואל רפל
16.05 צבע הכסף עם ענת דוידוב
17.05 חמש אחרי החדשות צבי לידר
18.05 היום הזה חדשות + מוסיקה
19.05 שעת חברה עם מיכאל מירו
23.05 כל היום + מוסיקה
00.05 יומן חצות
00.15 כל היום + מוסיקה
01.05 מועדון הלילה השלישי
05.05 אור ראשון עם יובב כץ

רשת ג
06.06 הכל פתוח
07.05 אוקטן גימל
09.05 בוקר בוקר עם מנחם פרי
10.05 תכנית עשר עם אורנה יקיר
11.05 נתיבי רובינזון
12.05 אהבה עצמית עם גיל קומר
13.05 לוחט עם שוש עטרי
14.00 עגולה חדשות הסוף של גימל
14.05 חדש חדיש ומחודש
15.00 חולה רדיו עם דידי הררי
16.00 קופסת תלחיטים
17.05 חמש פעמים ביום
18.05 מצעד הפזמונים הלועזי
21.05 כותל המזרח
22.05 שיר לאחותי עם אבישי פלחי
23.05 חולם בחקוץ

גלי צה"ל
05.02 בוקר טוב צה"ל
06.05 אוניברסיטה משודרת
06.30 בוקר טוב ישראל
07.07 שבע אפס שבע אלכס אנסקי
08.00 בוקר טוב ישראל
09.05 מוסיקה על הבוקר
10.05 נכון לעכשיו עם קובי מידן ואברי גלעד
12.50 בילוי היום מדריך יומי
13.00 בצהרי היום יומן חדשות
13.15 מוטל בספק עם טל ברמן
14.55 הרייך השלישי הסוף
15.05 יש עם מי לדבר עם איתן ליפשיץ
16.00 שעה לפני עם רזי ברקאי
17.00 ערב טוב ישראל
18.05 שעה קלה על כלכלה
18.30 האזנת סתר עם דורי בן־זאב
20.00 חדשות ערוץ 2
20.30 פרקליטי F.M ענייני משפט
21.05 שבוע דוב עם דובי לנץ
22.05 ויטמינים מוסיקה בריאה
23.05 עשרים וארבע חיים שחית
24.00 יומן חצות
00.10 ציפורי לילה עם אורי לוטן
02.00 לא רוצים לישון

שידורי גלגל"צ
07.05 מדינה בדרך עם אמיר אשר
09.05 התרוממות עם לילך ברנע
10.05 שמש עם אלי ישראלי
12.05 מזג אוויר עם ארי שמאי
13.05 טפטוף עם סיון דורון
14.05 משהו לדרך עם אורלי יניב
15.05 יואב קוטנר ממשיך לנסוע
16.05 חכם בכביש עם רון לינטל
18.05 גלגלאה עם לאה עוז
20.05 מתחת לחגורה עם לימור דהאן
22.05 לילה טוב עם רונית כפיר

ערוץ 7
06.30 שיר של יום / נעימות
07.05 משנה יומית / שירים עבריים
08.05 פינת הלכה / שירים עבריים
09.10 שירים ישראליים
09.30 מבעד למסך חצר האפל
10.00 מיבזק / שירים למחולות
10.30 דעה אקדמית
11.10 ליבי במזרח / מצעד מזרחי
12.07 7 בערוץ 7 / שירים עבריים
13.00 לפני שעה חדשות
14.10 שירי נוסטלגיה ישראליים

טלוויזיה

08.00 בינה מלאכותית
08.30 עידוד הקריאה קריאת כיוון
08.55 לראות חשבון פתרון בעיות
09.25 סיפור לי פילוני וחבריו
09.35 עולם המוסיקה צלילי המתכת
09.40 הנסיכה והצפרדע
10.00 קשר משפחתי
10.30 חברה ענין של זמן
11.00 מדע וטכנולוגיה
11.25 מדעים נביט למעלה
11.35 אנגלית
12.00 גיאוגרפיה
12.10 מדעים מערכות בגוף
12.25 ספרות מספרות העולם
12.55 החי והצומח באוסטרליה

שייקה אופיר. הרגעים הגדולים. ערוץ 1, 21.00

13.30 אלף ואחת אמריקות
14.00 קיטי קט ותומי
14.15 בנות בפיג'מות
14.20 פילוני וחבריו
14.30 מעשיות חיות
14.45 שער כושר
15.00 חדש בעניינים
17.00 ערב חדש מנחה: דן מרגלית

ערוץ 1
07.00 בוקר טוב ישראל
15.30 טום וג'רי דור ההמשך
16.00 זאפ לראשון
17.00 ערב חדש
17.35 שיגעון של עיתון
18.00 עכבר בלש
18.15 חדשות באנגלית
18.30 אפרופו
19.00 חדשות בערבית
19.30 צעירי ת"א
20.00 מבט + שבשבת
20.55 הגרלת הלוטו בשידור חי
21.00 הרגעים הגדולים של ... שייקה אופיר
21.30 מבט שני
22.30 מנדרין
23.30 מחיום למחר
24.00 פסוקו של יום

ערוץ 2
14.00 זהו זה ש.ח.
15.00 פליק פלאק
16.00 היפים והאמיצים
17.00 5 עם פרי רשף
17.30 ספור סי וי
18.00 פאואר ריינג'ר סידרה לילדים
18.30 חוף פרדייס סידרה דרמטית
19.00 אלף סידרה קומית
19.30 מי הבוס? קומית
20.00 חדשות
20.30 גלגל המזל
21.05 לא דופקים חשבון
21.50 נבי גזית
23.00 NYPD
24.00 חדשות
00.05 שיר בלילה

ערוץ 3
08.00 שידור מקומי
09.00 לחיות את החיים
09.45 צעירים חסרי מנוחה
10.30 אורחים בסלון תוכנית אירוח
11.00 לוסי אהובתי קומדיה
11.30 סלסטה טלנובלה
12.15 שכנים, שכנים
12.40 פלקון קרסט
13.30 יועצים קומדיה
14.00 הקופסה
14.15 קגני ולייסי בילוש
15.00 אמהות
15.50 נוטס לנדינג דרמה
16.35 שכנים שכנים
17.00 ספינת האהבה קומדיה
17.50 הקופסה מוסיקה
18.05 לחיות את החיים
18.50 צעירים חסרי מנוחה
19.30 שידור מקומי
20.00 סלסטה
20.50 פלקון קרסט
21.40 חופשי על הבר
22.10 סיינפלד
22.35 סיינפלד
23.00 החוק על פי ברק
23.50 המאמן
00.15 האאוטר
01.05 רצח במשיכת קולמוס

סרטים (4)
10.30 מיס אמריקה
12.15 מה קרה לאארי!
13.50 חדש בקולנוע
14.00 גבר בחזמנה
15.35 אוכלי הלוטוס
17.15 רגע קאט פינת רכילות
17.25 מוטב מאוחר מאשר אף פעם
18.55 שודדי הזמן
20.50 חדש בקולנוע
21.00 מיסטי
ראו מסגרת המלצה "למה כן"
22.40 רמבו III
00.20 עד סוף העולם
02.55 קונצרט לבנגלדש

ספורט (5)
08.00 גוף בתנועה התעמלות אירובית
16.00 גוף בתנועה התעמלות אירובית
16.30 קפיצות ראווה על סוסים
17.00 רוגבי עולמי
18.00 תמונת מחזור סיכום מחזור 19
18.30 חמש באוויר תקציר המשחק בין הפועל י־ם ומכבי ת"א
19.30 מלא ספורט
20.00 בושידו
20.30 כדורסל מכללות
22.00 כדורגל מברזיל

סילווסטר סטלון. רמבו III. ערוץ הסרטים, 22.40

ילדים (6)
06.30 להתלבש עם שש
08.00 להתלבש עם שש ש.ח.
09.00 המחסן של כאילו
09.30 גינת התפתעות
09.35 אלווין והצ'יפמאנקס
10.00 קארטה יאו
10.30 הכיתה המעופפת
10.35 שירה נשיכת הכה
11.05 קשרי משפחה
11.40 בוורלי הילס 90210
12.40 לוני טונס
13.00 המחסן של כאילו
13.30 גינת התפתעות
13.35 עזוב שטויות
14.00 3 המוסקטרים
14.30 שעת אפס
14.35 היה היה אדם
15.00 הכיתה המעופפת
15.05 שירה נשיכת הכה
15.30 הכיתה המעופפת
15.35 הצלצול הגואל
16.00 הכיתה המעופפת
16.10 בוורלי הילס 90210
17.20 הכיתה המעופפת
17.30 טומניה
17.45 חוגו
18.00 גינת התפתעות
18.05 אלווין והצ'יפמאנקס
18.30 קארטה יאו
19.00 המחסן של כאילו

6 פלוס
19.30 שלושה בדירה אחת קומדיה
19.55 נשואים פלוס קומדיה
20.20 אריזה משפחתית קומדיה
20.45 הכל נשאר במשפחה קומדיה
21.15 חוק וסדר דרמה

הצגה שנייה
22.00 כחול
23.20 יום הדין בנירנברג

מדע וטבע (8)
06.00 אוניברסיטה פתוחה
12.00 הטירות הגדולות של אירופה
12.30 דיסקברי איי המטמון
13.00 דיסקברי יום שלישי הראשון
14.00 אוניברסיטה פתוחה
16.00 הטירות הגדולות של אירופה
16.30 דיסקברי איי המטמון
17.00 דיסקברי יום שלישי הראשון
18.00 אוניברסיטה פתוחה
20.00 דיסקברי מעבר ל־2000
21.00 דיסקברי נצחון העובר
22.00 למה התכוונו בסרטים הישנים
22.30 דיסקברי ארכיאולוגיה
23.00 דיסקברי מעבר ל־2000
23.45 אוניברסיטה פתוחה

ירדן (1)
13.15 סידרה
14.00 סרט ערבי
16.00 מגזין בריאות
16.25 תכנית לילדים
17.25 ספורט
18.00 חדשות וסקירת העיתונות
18.30 סידרה מקומית
19.30 מעבר ל־2000
20.00 חדשות
20.35 מגזין
21.00 סידרה בהמשכים
22.00 זרקורים מגזין אמנות
23.00 חדשות
23.15 האחים סידרה

ירדן (2)
18.00 סידרה בצרפתית
18.30 האמוצים סידרה
19.00 חדשות בצרפתית
19.15 טבע הדברים תעודה
19.25 מבזק חדשות
19.30 מדריך מעשי לניקוס מגזין
20.00 המר על חייך
20.30 הדרך לאבונלי דרמטית לנוער
21.10 אקוויקס סידרה תיעודית
22.00 חדשות
22.20 דקלים פראיים
24.00 תיקי פינלט

מזה"ת
14.55 עיר הלחישות סרט
16.30 מוטי מאוס העכבר האדיר
16.55 ג'וני קווסט
17.20 עכבר הספנה ילדים
17.45 הבית המעופף מצוייר
18.10 תעודה
19.10 כוח הצלה 911
20.00 חדשות בערבית
20.30 24 שעות CNN מדווח
21.00 סרטי הווידאו הביתי המשעשעים ביותר מארה"ב
21.30 מסע בין כוכבים הדור הבא
22.20 בבילון 5

צפיית שיא

שעות	ערוץ 1	ערוץ 2	ערוץ 3	סרטים	הצגה שנייה	מדע וטבע	ספורט
20.00	מבט + שבשבת	חדשות	סלסטה	שודדי הזמן		דיסקברי מעבר ל־2000	בושידו
20.30	הגרלת הלוטו (20.55)	גלגל המזל	פלקון קרסט (20.50)	חדש בקולנוע (20.50)			כדורסל מכללות
21.00	הרגעים הגדולים שייקה אופיר	לא דופקים חשבון (21.05)		מיסטי		דיסקברי נצחון העובר	
21.30	מבט שני	נבי גזית (21.50)	חופשי על הבר (21.40)				
22.00			סיינפלד (22.10)		כחול	למה התכוונו בסרטים הישנים	כדורגל מברזיל
22.30	מנדרין		סיינפלד (22.35)	רמבו III (22.40)		דיסקברי ארכיאולוגיה	
23.00		NYPD	החוק על פי ברק		יום הדין בנירנברג (23.20)	דיסקברי מעבר ל־2000	
23.30	מחיום למחר		המאמן (23.50)			אוניברסיטה פתוחה (23.45)	

למה כן

מיסטי
■ ערוץ הסרטים, 21.00
דרמת מתח אלימה בכיכובו של קלינט איסטווד, זהו גם סרטו הראשון כבמאי. מעין הקדמה ל"חיזור גורלי": איסטווד כשדר־רדיו בתחנת שידור קטנה בחוף המערבי. יש לו תוכנית אינטימית בה הוא משוחח עם המאזינים. מעריצה קבועה (ג'סיקה וולטר) מבקשת שוב ושוב לשמוע את השיר "מיסטי" של ארול גארנר. ערב אחד היא אורבת לו בבר, והוא מתפתה לבלות עימה את הלילה. היא ממשיכה לחזר אחריו, וכאשר הוא דוחה אותה, היא הופכת את חייו לסיוט. ארה"ב 1971.

קלינט איסטווד. מיסטי. ערוץ הסרטים, 21.00

עסקים

עיתון כלכלי יומי
יום ג', ל' בשבט תשנ"ה, 31.1.95

הרים ידיים

לאחר יממה מורטת עצבים כינס שר האוצר מסיבת עיתונאים ובה הודיע על כניעתו הסופית: "אציע לממשלה לבטל את החוק" ■ חמישה חודשים לאחר שבא לאוויר העולם, הומת סופית מס הבורסה ■ שוחט: "המס הזה הפך לצערי לכלי ניגוח נגד הממשלה. הבורסה תתאושש ותיתן ביטוי לעוצמת המשק" ■ שביעות רצון רבה בקרב הפעילים בשוק ההון ■ מומחים: "סנונית אחת איננה מבשרת את בוא האביב. אין כל ודאות שהמשבר נמצא מאחורינו" ■ כתבות בעמודי החדשות

אברהם (בייגה) שוחט. מודה בטעות אבל מחליט לא להתפטר

צילום: מאיר רגואן

הופתעתי

דן שומרון היו"ר המתפטר של תעש: רבין ושוחט לא רמזו לי דבר עמ' 3

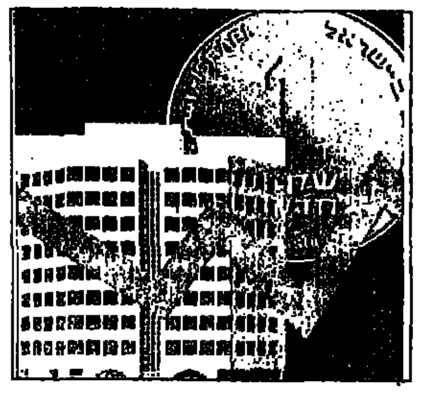

צמודה לדיור

בנק דיסקונט יוצא בתוכנית חיסכון חדשה הצמודה למדד מחירי הדיור עמ' 7

הקשר הצרפתי

אדוארד מנסט מהבנק הצרפתי CIC מסר על הקמת קרן השקעות עם קווי אשראי עמ' 8

אתמול בבורסה

המסחר אתמול התאפיין בשינויי מגמה, שנעו על גלי השמועות בדבר הודעת שר האוצר. מדד המשתנים ירד ב-0.6% ונעצר ברמה של 162.15 נקודות. מדד הרציף ירד ב-0.93% והגיע ל-161.7 נקודות. מדד הכרים עלה ב-2.13% והוא נמצא עדיין ברמה נמוכה של 133.28 נקודות. בסיכום יום המסחר ההפכפך הסתכמו המחזורים ב-97 מיליון שקל, כשהזירה הבולטת היתה שלב המו"מ.

עולה יורד

דולר יציג	סל המטבעות
(-0.06%) 3.0040	(-0.05%) 3.3781
מדד משתנים	ניקיי
(-0.6%) 162.16	(+64ס) 18,762.8
ין יפני	מרק גרמני
$1 = 98.54	$1 = 1.5079
פרנק שווייצרי	ליש"ט
$1 = 1.2706	1 ליש"ט = $1.5928
בורסת לונדון	זהב
(-22.9) 2,989.30	$379.30 לאונקיה

העורך הכלכלי: גבי קסלר
עורך עסקים: משה פרל

הבימה – התיאטרון הלאומי
תעלולי סקפן · שלוש אחיות · מקבת · העלמה והמוות · הבחורים בדלת ממול · הקוקוריקו
03-296071
הקאמרי של תל-אביב
בכורה: פולארד – (הפטריוטים) · גורודיש · הסוחר מונציה · פליישר · רומיאו ויוליה · הנמר · שברי זכוכית
03-5233335 מנויים 6245211 קאמריפון 5229353
חיפה – התיאטרון העירוני
בית הקפה של ירח אוגוסט · משחקים בחצר האחורית · שיחות עם אבי · טאקי וד שמוליק קלדרון
04-620670
תיאטרון באר שבע
לחנך את ריטה · המתחזה · סוחרי התהילה
07-238278
בית ליסין
חמץ – הצגות ראשונות · אנרכיסט מפוקפק · פילומנה
03-6916653
האופרה הישראלית-ת"א
הספר מסווילה · האהבה לשלושה תפוזים · שעה לפני
03-6927777
הקאמרי / הבימה
אדם בן כלב · האידיוט · בשפלי
03-5182812

השעות הטובות הן שעות הלילה
מאת: אורלנדו כרתא
"מה שחדש בגבעות החזקות והיפות האלו, הוא שהן מתרחשות אמנם במישור המציאותי, אך נקראות כאגדות." ירון קניק

Girls Crazy Show Club
קברט הגירלס הראשון בישראל
קריס קרייז בתוכנית: "זהו בידור"
מידי ערב בשעה 22:00 (ערב לסוף)
אחרון ערב החל מ- 19:00
03-5246865

מופעי תיאטרון ★ בידור ★ מוסיקה
איגוד האמרגנים ומפיקי אמנויות הבמה בישראל
להקת אבטיפוס – תל-אביב "צוותא 2" יום ו' 10.2 ב-10:00 · מוצ"ש 18.2 ב-10:00 · יום ו' 24.2 ב-10:00 · 03-5661257
יאיר ניצני ב"צוותא 2"
ספי ריבלין בהצגת בידור חדשה "זכרונות מפפריקה"
גלי עטרי "סימנים" – תל-אביב "צוותא" מוצ"ש 4.2 ב-9:30 · ירושלים "הבית האדום" 7.2

מירל'ה אפרת
מאת: יעקב גורדין · בימוי: יורם פלק
"אורנה פורת זוכה בצדק למחיאות כפיים" הארץ
תרגום סימולטני לעברית
כרטיס שני במתנה מ"ויזה"
יותר מעניין לקרוא מעריב

חמץ
תיאטרון בית ליסין
מאת שמואל הספרי ובבימויו
מוסיקה מקורית: ארקדי דוכין · עריכה וניהול מוסיקלי: חגי אלקיים · תפאורה: דרור הרנזון · תלבושות: מיכל לאור · תאורה: בנצי מוניץ
משתתפים: יגאל נאור, מרים זוהר, אילן דר, דבורה קידר, דב נבון, ליה דוליצקיה, רמי הויברגר, נאוה זיו, דנה שרייר
30/1/95 ב' 20:30 · 31/1/95 ג' 20:30 · כל הכרטיסים נמכרו · 8/2/95 ד' 20:30 · 9/2/95 ה' 20:30 · 10/2/95 ו' 14:00 · כל הכרטיסים נמכרו · 17/2/95 ו' 21:30
20% הנחה לטביא מודעה זו לקופות · יותר מעניין לקרוא מעריב

סקארלט
מבצע מיוחד לקוראי מעריב
לרגל הביקוש לסידרה הפופולרית ביותר בעולם
הנחה מיוחדת עד 31.1.95 עם הצגת מודעה זו
כל הרוכש את סידרת "סקארלט" מקבל במתנה את סידרת "חלף עם הרוח" (סה"כ 8 קלטות) במחיר 250 ש"ח במקום 299 ש"ח

מלון מצפה ים נתניה 09-623730
160 ש"ח לזוג
לינה וארוחת בוקר

10.2.95
אלבום חדש
תמונות מהעולם
"מחליף צבעים"
עם: אלוהים. מקיץ אל החלום. ענן. פרפר. הקץ לנשק. אבל האמת היא, בדרך אל עצמי. הזקיף

הנהג
עשה לך מנהג קבוע – קח עמך חייל לדרך

CHIPPENDOLLS
לגברים בלבד!
תל אביב – "תיאטרון הסינרמה" יום ה' 16.2 ב-21:30
חיפה – ק' חיים "ת' הצפון" יום ד' 15.2 ב-21:00 · חיפה "אודיטוריום" יום ג' 14.2 ב-21:00

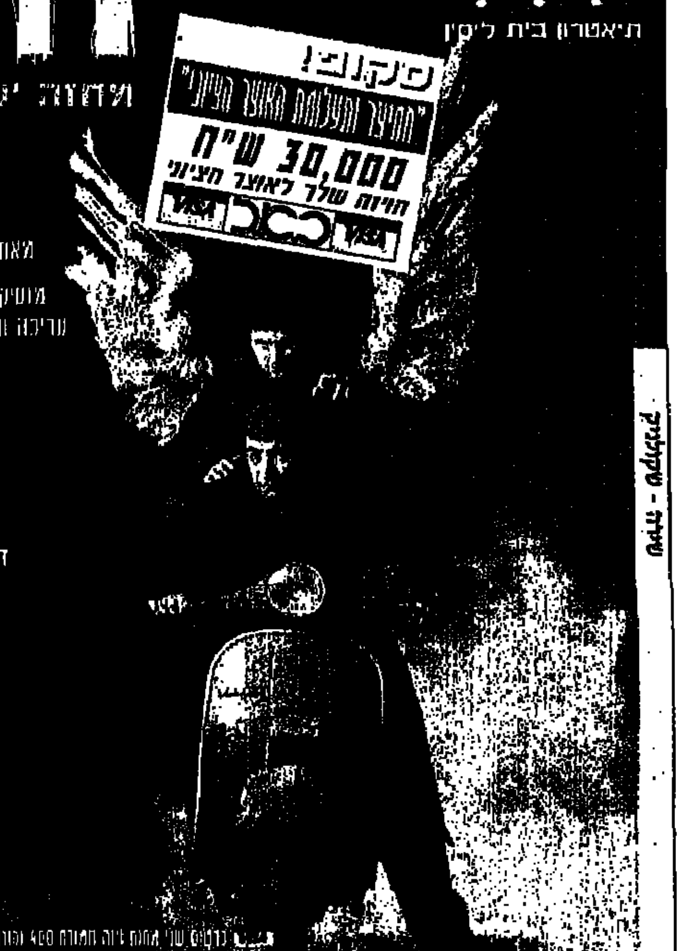

אסתר גולדברשט

יומן עסקים

לכשלון יש אבא

התפטרות דירקטוריון תעש מציגה מצב בו את מחיר הכישלון משלמת ההנהלה. הנהלת תעש גיבשה לחברה תכנית הבראה, שאת מחירה שילמו עד כה בעיקר העובדים שפוטרו.

מתעש פוטרו כששת אלפים עובדים ורשימת המפוטרים עדיין לא סגורה. הקרקע מתנודדת תחת רגליהם של 1,500 עובדים נוספים. תעש היא הדוגמא שחיתוך עלויות שכר אינו תרופת פלא לחברה כושלת. התשלובת התנפחה, עד שקברניטיה איבדו את מגע הקסם, ולא התאימו את עצמם לתנאי שוק משתנים. כאשר בתעש בנו תכנית הבראה עיסקית, שהניחה כי החברה תצליח למכור בכ־500 מיליון דולר, באה המציאות וטפחה על פניהם עם מכירות ב־400 מיליון דולר בלבד. הנחה על איזון תפעולי קרסה מול הפסד של יותר מ־40 מיליון דולר ב־1994.

עתה, כשסוף סוף הצליחו כל העוסקים בבעיית תעש להגיע לחקר האמת, ולהעמיד פוטנציאל ייצור מול פוטנציאל שוק אמיתי – יתכן שתבוא גאולה לחברה. חברי הדירקטוריון לא התפטרו מיוזמתם. ישראל אינה יפן, אף אחד אינו ממהר ליטול אחריות. אלא שראש הממשלה, שצמח באותה חממה צה"לית ממנה ינקו הדירקטורים של תעש, החליט שהדירקטוריון, שעשה כמיטב יכולתו, יפנה את מקומו.

יהודית מילר מגדילה התביעה נגד משה זנבר ממיליון ל־3 מיליון שקל

יהודית מילר, שהגישה תביעה כנגד יו"ר דירקטוריון בנק לאומי, משה זנבר, על סך של 1 מיליון שקל, החליטה להגדיל את סכום התביעה ל־3 מיליון שקל. התביעה המקורית עמדה על 10 מיליון שקל, אך לצורכי אגרה נקבע כי היא תעמוד כעת על 3 מיליון שקל בלבד.

בתביעה שהוגשה ב־1992 ונידונה בימים אלה, מאשים עו"ד עומר נעמת, בא כוחה של מילר כי ניהול כושל של חברת יהודית מילר על ידי זנבר במהלך 1984, גרם לה הפסדים גדולים. בכתב ההגנה הכחיש זנבר את הנאמר בתביעה וטען כי המדובר בתביעה קנטרנית, וחסרת בסיס. מי שהכשיל את החברה היתה, לדבריו, יהודית מילר.

בתוך כך נודע כי את זנבר מייצג במשפט עו"ד ישראל קנטור. עו"ד דליה טל, ממשרד קנטור, משמשת במקביל כיועצת המשפטית לדירקטוריון בנק לאומי. דוברת בנק לאומי מסרה בתגובה כי אין קשר בין העובדה שמשרד עו"ד קנטור מייצג את הבנק, מכיוון שעו"ד קנטור מייצג את זנבר באופן אישי בלבד.

יהודה שרוני

החורי מס לשכירים

אנו נבצע עבורך את כל העבודה - חינם

הבדיקה ללא התחייבות מצידך

03-5062014 050-201324

אלבום חדש

משינה

להתראות נעורים

שלום אהבה

הופיע!!!

רשות הנמלים והרכבות

נמל אשדוד

מכרזים

מכרז פומבי מספר

בן-אש/2439/95

1. רשות הנמלים והרכבות נמל אשדוד מודיעה על מכרז לקבלת הצעות לבצוע חפירת משקעים מקרקעית המעגן והטלתם בים.
2. **תנאים מוקדמים להשתתפות במכרז:** רשאים להשתתף במכרז קבלנים העונים על הדרישות כדלקמן:
   2.1 רישום אצל רשם הקבלנים בהיקף קבוצה ב' סוג 1 לפחות.
   2.2 בעלי ניסיון מוכח בניהול ובצוע עבודות מהסוג המוזכר לעיל. יש לצרף רשימת עבודות והיקפתן.
3. ביצוע העבודה יעשה באמצעות מחפר ימי.
4. משך בצוע העבודה : 1 שבוע , התחלה מידית.
5. **מסמכי המכרז:** ניתן לקבל את מסמכי המכרז בחדר מספר 210 במחלקת הבינוי בבנין תפעול /הנדסה.
6. פרטים ניתן לקבל בטלפון 08-612411/2 אצל מהנדס ישי וייל, ראש מחלקת הבינוי.
7. המעונינים להשתתף במכרז יגישו את הצעתם בכתב, בצרוף כל המסמכים הדרושים במעטפה סגורה עד ליום 8/2/95 בשעה 14:00 **לבנין המינהלה בקומה א' חדר מספר 123.**
8. הרשות אינה מתחייבת לקבל את ההצעה הנמוכה ביותר ו/או כל הצעה שהיא.

חשש בהסתדרות: ההכנסות ממס האירגון נמוכות מהצפוי

טענות חריפות מועלות כנגד תיפקוד מועצות הפועלים בתיאום מס הארגון עם המעסיקים

מאת רינת קליין

גורמים בהסתדרות גילו השבוע כי לפי דיווחים המגיעים אליהם, מתגלים קשיים בגביית מס האירגון, מהעובדים הכלולים בהסכם שבין ההסתדרות למעסיקים הפרטיים. אותם גורמים הביעו חשש כי הסכום שייגבה יהיה נמוך בהרבה מהצפוי.

בהסתדרות האשימו השבוע את אגף הארגון ומועצות פועלים בהסתדרות בחוסר פעילות מספקת בנושא הפעלת מועצות הפועלים, כמתאמים בין ההסתדרות לבין המעסיקים בנושא הגביה. מתברר, כי גופים עסקיים גדולים מתקשים לגבות את כספי מס הארגון, למרות ההסכם שנחתם בנושא בין ההסתדרות, המעסיקים והממשלה. בין גופים אלה: חברת חשמל, בתי זיקוק ותעשייה אווירית.

ח"כ עמיר פרץ, יו"ר האגף לאיגוד מקצועי בהסתדרות, אמר אתמול, כי ההסתדרות מקווה להכניס לקופתה בין 30־35 מיליון ש"ח לחודש וכי להערכתו ייגבו החודש רק בין 20־30 מיליון ש"ח. "למרות שיש בעיות בגביית מס הארגון מגורמים עסקיים שונים, ההסתדרות ממשיכה במו"מ עם גופים אחרים כדי שיצטרפו להסכם על תשלום מס אירגון. אנו מקווים להגיע בקרוב להסכם עם ארגון הרופאים".

סיני שומר, יו"ר האגף לארגון ומועצות פועלים בהסתדרות, אמר אתמול בתגובה, כי "עדיין איננו יודעים מה יהיה שיעור הגביה. נדע זאת רק בתחילת החודש הבא".

סיני קבלו, יו"ר חבר מזכירי מועצות הפועלים אמר אתמול, כי "אכן יש בעיה קשה בגביית הכסף. במפעלים רבים יש מקרים בהם אין כל כוונה לגבות את הכספים, למרות ההסכם". קבלו יצא בחריפות נגד ההחלטה, כי המעסיקים הם אלה שיגבו את הכספים עבור ההסתדרות. "אנו רואים כי מפעלים קטנים מעוניינים שנגיע אתם להסכמים נפרדים כדי לשמור על שקט תעשייתי, כפי שההסתדרות חתמה עם המעסיקים".

פישמן והפועלים יתמודדו על שו"פ למרות פרישת אפריקה ישראל ודנקנר

שתי החברות פרשו על רקע חששות כי אין כיום כדאיות כלכלית להשקעה כה גדולה

מאת יהודה שרוני

חברת אפריקה ישראל וקבוצת דנקנר החליטו השבוע באופן סופי לפרוש מהמכרז לרכישת השליטה בחברת שיכון ופיתוח.

למעריב נודע כי אליעזר פישמן וקבוצת בנק הפועלים, שהיוו חלק מקבוצת אפריקה, יתמודדו על שיכון ופיתוח למרות שמחצית הקבוצה פרשה ממנה.

אתמול אחר הצהרים נפגשו פישמן ואנשי אפריקה ישראל ודנו בין השאר בנושא המכרז על שו"פ.

על כוונת חברות אפריקה ישראל ודנקנר לפרוש מהמכרז פורסם לראשונה במעריב לפני כשבועיים.

מקורות בענף הנדל"ן העריכו כי החלטת הפרישה של שתי החברות התקבלה לאור החששות כי במצב הנוכחי של שוק הבניה קיים סימן שאלה גדול בדבר הכדאיות לביצוע השקעה בענף, בהיקף כספי כה גדול.

לצורך הרכישה יקים פישמן חברת אחזקות חדשה, שאליה יועברו המניות הנרכשות של שיכון ופיתוח. פישמן ובנק הפועלים יזרימו לחברה החדשה הלוואות בעלים.

פישמן. מתמודד לבד

עם רכישת החברה, תחלק שיכון ופיתוח דיווידנד מיתרת הרווחים הלא מחולקים. אלה ישמשו את חברת האחזקות החדשה להחזר הלוואות הבעלים שתעניק קבוצת בנק הפועלים.

בתשובה לפנית מעריב מסר אליעזר פישמן: "נראה לי שאת הצעת המחיר לרכישת שיכון ופיתוח נגיש בסופו של דבר. אתה חושב שבנק הפועלים וקבוצת פישמן אינה יכולה להתמודד לבד על החברה. רק לפני שנה וחצי השקענו 200 מיליון דולר ברכישה מבני תעשיה".

למעריב נודע כי שיכון ופיתוח תפתח ביום ה' השבוע את חדרי המידע כדי לאפשר למתמודדים לקבל מידע נוסף אודות מצב החברה.

המידע שינתן יתייחס בעיקר למצב המקרקעין של החברה שהוחכרו על ידי מנהל מקרקעי ישראל.

רשות החברות דחתה עקב כך את המועד הסופי להגשת ההצעות לרכישת החברה מה־12 ל־13 לפברואר.

משרד התקשורת עשוי להתנגד לרכישת חברת איתורית בידי בזק והחברה לישראל

שתי החברות הגישו לכונס הנכסים של אראקום הצעה לרכישת 84% מההון של איתורית

מאת דוד גורדון

משרד התקשורת עשוי לא לאשר את רכישתה של חברת איתורית בידי בזק והחברה לישראל, במידה שהצעתן תועדף. אתמול נודע כי שתי החברות הגישו במשותף לכונסי הנכסים של חברת אראקום הצעה לרכישת 84 אחוז מהון המניות של איתורית. למעריב נודע כי בצמרת משרד התקשורת מתנגדים לרכישה של איתורית על ידי בזק בשלב זה.

במכתב ששלח בשבוע שעבר מנכ"ל משרד התקשורת, שלמה וקס, למנכ"ל בזק, יצחק קאול, הוא הביע הסתייגויות מרעיון הרכישה. הוא היפנה את תשומת ליבו של קאול לסעיפים בחוק הבזק, הדנים בהענקת רישיונות לפעילות בזק על ידי משרד התקשורת.

לדברי וקס, רכישת איתורית אינה תורמת לתחרות בענף ואינה תואמת את מדיניות המשרד.

ההתייחסות היא בעיקר לתחום התקשורת במכשירי הקשר ("מוטורולות", הידוע גם כ־SMR), אחד מתחומי הפעילות העיקריים של איתורית, שלבזק אין כיום רישיון לעיסוק בו.

בשבוע שעבר שלח היועץ המשפטי של משרד התקשורת, עו"ד מנחם אוחלי, מכתב ובו הזהיר את כונס הנכסים של אראקום כי הרישיון, שהוענק על ידי משרד התקשורת לחברת איתורית, מחייב לקבל את אישור המשרד קודם למכירתה לחברה אחרת.

"אם יבחר כונס הנכסים בהצעה של בזק והחברה לישראל, הייתי מצפה שיבוא אלי וישאל אם לבזק מותר לרכוש את החברה", הסביר וקס. "בכל מקרה, נבחן את הנושא כשנגיע לגשר".

קרנות הנאמנות הורידו אשתקד את אחזקותיהן במניות מ־43% ל־31%

שווי המניות שמחזיקות הקרנות נשחק ריאלית ב־70% ■ עלייה באחזקות באג"ח מדדיות

יוסי גרינשטיין

המרכיב המנייתי בתיקי קרנות הנאמנות הלך ודעך. חלקן של המניות עומד כיום על 31% משווי תיק הנכסים של הקרנות, לעומת 43% בינואר 1994.

במקביל חלה עלייה ניכרת במרכיב אג"ח מדדיות, שעלה מ־17% ל־28%.

המרכיבים האחרים בתיק הנכסים של הקרנות נותרו דומים לנתונים של 1993. קרנות הנאמנות השקיעו 4% מתיק הנכסים בצמודי דולר, 7% בניירות בחו"ל, 3% בפקדונות שקליים, 12% בקרנות מעורבות ו־15% בגמישות.

השווי הכספי של המניות שבידי הקרנות נשחק אשתקד בכ־70% ריאלית, והגיע כיום לכ־6 מיליארד ש"ח בלבד, לעומת שיא של 16.3 מיליארד ש"ח בינואר 1993.

יצוין כי מרכיב המניות בנכסי הקרנות עדיין גבוה פי שניים מחלקו בשנת 1991. במהלך 1991 החזיקו הקרנות 43% בצמודי מדד, 4% בצמודי מט"ח, 17% במניות, 6% בחו"ל, 3.5% בפקדונות שקליים, 12% בקרנות מעורבות ו־14% בקרנות הגמישות.

"ימנו דירקטוריון אחר, שימשש בדיוק את אותה תוכנית הבראה שהגשנו"

יו"ר תעש, דן שומרון, שנאלץ להתפטר בעקבות פניית ראש הממשלה ושר האוצר: "הופתעתי, לא נרמז לי דבר. לדעתי, לא יהיה כונס נכסים"

דן שומרון. "לו ידעתי את המצב האמיתי, לא הייתי נכנס לתפקיד"

אברהם שוחט. התנגד לתוכנית החדשה ל־95־97'

יצחק רבין. לא נתן רמז

מאת אלכס פישמן

החלטת ראש הממשלה ושר האוצר לפזר את דירקטוריון התעשיה הצבאית הפתיעה את היו"ר, דן שומרון. "הייתי מופתע", הוא אומר. "עד יום ראשון ידעתי שהמפגש בין שר האוצר ושר הביטחון נועד כדי לגבש לעצמם עמדה משותפת בכל הנוגע לתוכנית העסקית שהגשנו להם, עמדה שאותה אמורים היו להציג לממשלה".

- בפיזור הדירקטוריון יש משום הבעת אי־אמון. האם אחד מהם רמז לך על כך או הביע בך אי־אמון לפני קבלת ההחלטה?

"לא. מעולם לא. היתה לנו תוכנית הבראה לגבי השנים 92־94', ועכשיו הגשנו תוכנית עסקית לשנים 95־97'. ידעתי שהאוצר טוען שלא נוכל לעמוד בתוכנית הזו. אבל אני הערכתי שנעמוד בה, כפי שעמדנו בתוכנית ההבראה".

- מדובר בתוכנית עסקית המחייבת הזרמה של 800 מיליון דולר.

"המספר הזה איננו מדויק. אבל בכל מקרה מדובר על הזרמת כספים בפריסה המתמשכת עמוק אל תוך שנות האלפיים".

- התוכנית כוללת גם פיטורים?

"מדובר על פיטורי 1,350 עובדים. זאת כתוצאה מירידה בהזמנות משרד הביטחון וכתוצאה מסגירת מספר מפעלים שאותם אמורים היינו לסגור כבר בתוכנית־ההבראה, אלא שהממשלה ביקשה שמפעלים אלה לא ייסגרו. תשלומי הפיצויים והפנסיות לעובדים אלה מגיעים לכ־120 מיליון דולר, שיתפרסו על פני שנים רבות".

"אינטרסים שונים ומשונים"

- אולי גישת האוצר נובעת מהעובדה שתוכנית ההבראה לא עמדה בציפיות?

"יש פער מהותי בין ההצלחה בפועל של תוכנית ההבראה – ביצוע מול תכנון, כפי שעולה מן הנתונים – לבין החלטת הפיזור ביום ראשון. התחלנו את תוכנית ההבראה ב־91' עם גירעון תפעולי של 114 מיליון דולר. בסוף 94' המטרה היתה להגיע לאיזון. סיימנו את 94' עם גירעון תפעולי של 48 מיליון דולר. זוהי תוצאה של אי־עמידת משרד הבטחון במחויבויות לרכש בכ־80 מיליון דולר על פני השנים, אי־סגירת המפעלים שביקשנו לסגור, וגורמים נוספים פחות משמעותיים. כך נוצר הגירעון בהשוואה ליעד שהצבנו בתוכנית ההבראה. לעומת זאת, מבחינת היצוא, סיימנו את 94' מעבר לתחזיות של תוכנית ההבראה".

- אז מה השתבש באותה ישיבת שרים? אילו נתונים הוצגו שם?

"הפער בין הצלחת תוכנית ההבראה להחלטת הפיזור מעלה שאלות נוקבות לגבי דרך קבלת ההחלטות, אופן הצגת הנתונים למחליטים, ועוד הרבה שאלות הקשורות בנפשות הפועלות ובאינטרסים שונים ומשונים. אני לא רוצה להתייחס לכך כרגע בצורה ממוקדת".

"לממשלה אין תוכנית חלופית"

- האם התפטרותו לפני כשבוע של מנכ"ל תעש, גבי קומיסר, היתה הקש ששבר את גב הגמל?

"השאלה הזו היא חלק מן השאלות העולות".

- קיבלתם מכתב פיזור, מה הלאה?

"ביקשו מאיתנו להחזיר את המנדט. הדירקטוריון התכנס והודיע שחבריו נענים, מתוך אחריות לחברה, לבקשת השרים. הדירקטוריון מוכן להמשיך למלא את תפקידו עד 5 בפברואר כדי לתת אפשרות למנות הנהלה ודירקטוריון לחברה. הדירקטוריון הביע הערכה לעובדי החברה, לארגון העובדים ולהנהלת החברה על הירתמותם למימוש תוכנית ההבראה".

- הולכים למנות כונס למפעל?

"לפי דעתי, לא הולכים לכונס נכסים".

- אם לא כונס, אז מה כן?

"אין תוכנית חלופית. ימנו דירקטוריון אחר, שימשש בדיוק את אותה תוכנית שהגשנו".

"הציגו לי את תעש כחברה מרוויחה"

- אחרי החלטת הפיזור דיברת עם ראש הממשלה? שאלת מה הניע אותו לקבל החלטה כזו?

"בשלב הזה אני מעדיף לא להיכנס לעניין הזה. אני רק רוצה לומר שכשנכנסתי לתעש באמצע 91' הציגו לי אותה כחברה מרוויחה עם עתיד ורוד. אחרי מספר חודשים הסתבר לי שהחברה הזו מצויה במשבר חמור ביותר. כשהצגנו לממשלה את תוכנית ההבראה ב־92' אמרתי להם: אילו ידעתי ב־91' את המצב האמיתי של החברה, לא הייתי נכנס לתפקיד. אבל ב־92', כשאני מכיר את נכונות העובדים וההנהלה לבצע בנחישות את תוכנית ההבראה היומרנית המוצגת בפניכם, אני אופטימי. בסוף 94', התוכנית האופטימית הוכיחה את עצמה. תעש עמדה בתוכנית בהיקף ששום חברה ממשלתית לא נדרשה לעמוד בו, והצליחה".

תעש תמשיך להתקיים כעסק חי

בחברה מעריכים: הממשלה תזרים 800 מיליון דולר לביצוע ההבראה

מאת אסתר גולדברשט

בתעש מעריכים כי החלטת ראש הממשלה לפזר את הדירקטוריון ולמנות במקומו דירקטוריון אחר, פירושה כי נגזר גורלה של תעש לחיות. הממשלה תזרים לתעש 800 מיליון דולר, הדרושים לה כדי לבצע את תוכנית ההבראה העסקית, והחברה תמשיך להתקיים כעסק חי.

דירקטוריון תעש קיבל בתדהמה את דרישתו של ראש הממשלה להחזיר את המנדט לממשלה, אומר מקור בתוך החברה. בדירקטוריון יושבים רב־אלוף (מיל') דן שומרון, יו"ר הדירקטוריון, והחברים בו האלופים במיל' משה פלד, אברהם בוצר, משה נתיב ואריה לוי.

נראה שכ־1,500 עובדים נוספים יפוטרו בעתיד הקרוב, לאחר שעובדי תעש הסכימו לוותר על חלק מעלויות הפרישה של מפוטרי החברה – לקצץ 21% מהפנסיות ו־16% בפיצויים.

ד"ר יעקב שיינין, שסייע להנהלת תעש לגבש את תוכנית ההבראה: "נראה לי שהולכים לעשות סדר חדש. לדעתו, יש לתעש 'פוטנציאל עסקי לא מבוטל', ועדיין יש לחברה שוק שמוכן לרכוש ממנה מוצרים [illegible] כ־400 מיליון דולר.

לא ברור מעמדו של המנכ"ל, גבי קומיסר. קומיסר הגיש את התפטרותו לפני שבוע, אולם זו לא קיבלה את אישור הדירקטוריון. עתה לא ברור אם ימשוך את מכתב ההתפטרות, או ימתין למינוי דירקטוריון חדש, שיאשר את ההתפטרות.

גורם בתעש אומר, כי הממשלה תיאלץ להמשיך להעסיק את קומיסר כמנכ"ל, כיוון שהוא מכיר היטב את תעש, ולא – ייווצר תוהו ובוהו, ולא ברור אם מנכ"ל חדש יוכל להשתלט על החברה.

FIESTA YOUTH

החל מ־ 46,490 ש"ח

כי דוקא הקטנות צריכות להיות בטוחות

כשאתם נכנסים לפיאסטה Youth אתם מרגישים מהרגע הראשון בטוחים להפליא.
מנוע CL 1.3, 60 כח סוס עם הזרקת דלק, מאיץ אתכם מ־0 ל־100 ב 16.3 שניות*.
פיאסטה Youth גומעת את הדרך בבטחון ו... חסכון: עד 20 ק"מ לליטר*.
ובאותה מהירות היא גם מוצאת לעצמה חניה בכל פינה בעיר.
מרגישים שיש על מי לסמוך. קשה להאמין שמכונית זריזה וגמישה כל כך יכולה להיות כה חזקה ובטוחה, מרווחת ונוחה. לבחירתכם גם פיאסטה Flair עם מנוע CL 1.4, 75 כ"ס ופיאסטה Calipso עם גג קנווס נפתח ומושבים והנה ספורטיביים. מהרגע הראשון רואים שיש על מי לסמוך.

יש חדש בפורד. רואים.

Ford

לקבלת פרטים ותאום נסיעת מבחן צלצל חינם 177-022-1989

אובזרבר: חיסכון על חשבון ביטחון במעבר מלונדון לפריז

נציגי השבועון: השארנו ברכבת חבילה וירדנו בלי להתגלות ■ לא כל המטען עובר שיקוף רנטגן ■ חברות הרכבות: סדרי הביטחון כמו בנמלי התעופה ■ משרד התחבורה הבריטי חוקר

מאת סופר מעריב בבריטניה

נציגי החברות המפעילות את שירותי הרכבת העוברות בתעלה שבין בריטניה לצרפת מנסים נואשות להתגונן בפני הביקורת שנמתחה בסוף השבוע בשבועון אובזרבר על סידורי הביטחון הנהוגים ברכבות. לטענתם, האחראים לכתבה המאשימה אינם מודעים לאמצעי הביטחון הקפדניים, שאינם נופלים מאלה שבשדות התעופה הבינלאומיים בבריטניה, בדיוק כמתחייב בחוק.

נציגי השבועון העבירו למשרד התחבורה הבריטי פרטים על שורת ליקויים בסידורי הביטחון, שלטענתם יכולים בקלות להוביל לפיגועי טרור. לטענתם, לאחר עשר נסיעות בשני הקווים של הרכבות, בין לונדון לפריז, ובריסל, הסתבר להם שלא תמיד נבדק מטען גם של הנוסעים במכשירי הרנטגן המוצבים בתחנות היציאה, ובניגוד לשמירה הקפדנית של חברות התעופה על התאמת הנוסעים למטען, כדי לוודא שנוסע שביטל את טיסתו ברגע האחרון לא העביר את מטענו, ברכבת איש לא הבחין בכך שאנשי השבועון השאירו במדף המטען תיק יד גדול וירדו מהרכבת. התיק הגיע לפריז ללא כל הפרעה. באשר למטען המאוחסן בתא המטען הנעול, גילו נציגי השבועון שהמנעולים לתאי מטען אלה הם מסוג סטנדרטי, הנמכר בכל חנות.

משרד התחבורה הורה מיד על פתיחת חקירה בעניין.

החשש מהאפשרות ששירותי הרכבות יהוו קרקע נוחה לפעילות טרור לאחר שחברות התעופה למדו מהנסיון והנהיגו ביקורות קפדניות, הביא לכך שהחוק המאפשר את הפעלת הרכבות בין בריטניה ליבשת מחייב את החברות המפעילות את שירותי הרכבות להנהיג אמצעי ביטחון שאינם נופלים מאלה הנהוגים בשדות התעופה הבינלאומיים. הפרסומים באובזרבר יעוררו את השאלה האם החברות עומדות בהתחייבותן, או שהקשיים הכלכליים בהם הן נתונות הביאו לקיצור הליכי הבדיקות הבטחוניות.

אנטיביוטיקה בשוק שחור

עיישה טראורה, מחופשת למוכרת בדים, מוכרת תרופות אנטיביוטיות בניגוד לחוק ברחוב באבידג'אן. מאז פיחתו חוף השנהב ומדינות נוספות באפריקה את המטבע המשותף שלהן, בינואר אשתקד, הרקיעו שחקים מחירי התרופות שם, והתוצאה היא שמי שנזקק לתרופות יוצא לחפש בשוק השחור חלופות זולות, ולפעמים גם מסוכנות. צילום: א.פ.

יצוא המכוניות היפניות הגיע לשפל חסר תקדים

יצוא המכוניות מיפן בשנת 1994 ירד לרמה הנמוכה ביותר מזה 17 שנה. יצוא המכוניות ירד ב־11.1 אחוזים בהשוואה לאשתקד. השנה התשיעית ברציפות של ירידה ביצוא. בענף צופים, שגם השנה יימשך השפל במכירות, מפני שיצרני המכוניות, העומדים בתחרות קשה עם יצרנים מארה"ב ומאירופה, העבירו את מרבית הייצור למפעלים נמוכי עלות מחוץ ליפן. מנתחי שוק צופים 4.32 אחוזי ירידה ביצוא גם השנה, למרות גידול היצוא לארצות אסיה. יצוא המכוניות מיפן לאיחוד אירופה ירד ב־16.5 אחוזים בהשוואה לאשתקד, ולא הגיע אף למכסה המוסכמת בין יפן והנציבות האירופית.

רויטר

שוופס הבריטית קיבלה הלוואה לרכישת סבן אפ

קדבורי שוופס בע"מ, יצרנית השוקולד והמשקאות הקלים הבריטית, קיבלה הלוואה בסך 2.4 מיליארדי דולרים מבנק מידלנד ובנק דרזנר דומיניון, לצורך רכישת יתרת המניות בחברת ד"ר פפר סבן אפ שעדיין אינם בידה.

מקורות בבנקים שהודיעו על כך, מסרו כי קדבורי חתמה על הסכם ההלוואה עם שני הבנקים זמן קצר לפני שהודיעה על הצעתה, בגובה 1.71 מיליארדי דולרים, למכרז לרכישת 77 האחוזים הנותרים בד"ר פפר. בשבוע שעבר הודיעה קדבורי כי תממן בחלקה את הרכישה באמצעות הקצאת מניות, שיכניסו לה 628 מיליון דולר.

רויטר

אלפא רומיאו נוטשת את השוק האמריקני

יצרנית המכוניות אלפא רומיאו הודיעה בשבוע שעבר בטורינו, כי החליטה לנטוש את השוק הצפון אמריקני. שתי הסיבות העיקריות לצעד זה הן הירידות הדרסטיות במכירות, וחוקי הבטיחות המחמירים של ארה"ב, וביחוד אלו של מדינת קליפורניה.

בשנת '93 מכרה אלפא רומיאו בארה"ב 1,325 מכוניות. בשנת '94 ירד היקף המכירות ל־565 מכוניות בלבד. במספר זה אין כדי להצדיק את קו הייצור היקר המיועד לשוק האמריקני, הודיע דובר החברה.

גם חוקי הבטיחות האמריקנים הנוקשים תרמו להחלטתה של אלפא רומיאו, ההולכת ומסתמנת כמגמה גם אצל יצרנים אירופים נוספים.

שורת המגבלות והחוקים האחרונה, זו הידועה בשם אוטו דיאגנוסטיק, הביאה רבים מיצרני הרכב האירופים לנטוש את השוק האמריקני. היחס בין עלויות לרווחים אינו מצדיק עבור רבים מהיצרנים האירופים ייצור מכוניות על פי התקן המחמיר, במיוחד לשוק האמריקני.

אין ספק שבהחלטה של אלפא רומיאו לנטוש את השוק האמריקני יש חלק גם למתקפה האגרסיבית של היפנים על שוק הרכב, בעיקר מדובר ברכב האיכותי למנהלים ומכוניות היוקרה, שגרמו לירידה דרסטית בביקוש לדגמי הסלון של אלפא רומיאו.

במקביל נמסר כי חברת פיאט תמשיך למכור בארה"ב את מכוניות הספורט, שאינן מפסידות, כך נראה, מתחרות במחיר.

רינה קשלובסקי, רומא

גליה מצרפת
מרדכי חיימוביץ

גידול ניכר

הצרפתים תופסים גובה. בכמה בתי כלבו וחנויות בגדים נמסר כי יש דרישה למידות גדולות יותר. אחד המחקרים האחרונים קובע כי הצרפתי, בדור הנוכחי, גבוה ב 4.5 ס"מ מאביו, וב 7.5 ס"מ מסבו. המשקל הממוצע, לעומת זה, פחת ב־40 השנים האחרונות בכ־2.5 ק"ג. ממש לא מסתדר עם הבריחה של הצרפתים מה"נובל קוויזין" והמנות הקטנות שלו. אבל עובדה.

פריז

אצל הנשים זה לא כל כך פשוט והדברים לא קורים כל כך מהר. במשך כל אותה תקופה הן הוסיפו לגובהן רק 3 ס"מ. הנה כמה נתונים על שובו של דור הנפילים: בשנת 1830, הגובה הממוצע של הגבר הצרפתי היה 1.62 מ'. ב־1950 הצעירים בגילאי העשרים־שלושים "התנשאו" לגובה של 1.70 מ'. בשנת 1991 הם הוסיפו לצמוח והגיעו ל 1.76 מ'. הנשים לעומתם צברו בין השנים 1950־91 שלושה סנטימטרים בלבד (1.61 מ' ל 1.64מ'). נשים קטנות.

ברור שלכל זה יש סיבה ביולוגית ידועה – ככל שההורים גבוהים יותר, גדלים הסיכויים של ילדיהם להיות גבוהים אף הם. אבל יש גם סיבה אחרת. גברים בתפקידים בכירים יותר גבוהים ממי שמועסקים במפעלים או בעבודות חקלאיות. 28 אחוז לעומת 14 עוברים את ה־1.80 מ'. אצל הנשים המצב דומה. 14% מבעלות התפקידים הבכירים לעומת 10% המועסקות בעבודות פשוטות, והן עוברות את 1.70 מ'. נגד הנתון הבא אי אפשר לעשות כלום, ולא משנה מנכ"ל של איזה מפעל או חברה אתה: אחרי גיל 50 יש לגוף נטייה להצטמק, והוא מאבד מדי עשר שנים 1.5 ס"מ בממוצע. כך שגם לבכירות יש גבול.

תיירים יצטרכו להזמין תור מראש לביקור באייפל ובלובר

תיירים שיבקרו בפריז בעשור הבא, עלולים לגלות שארוחת הבוקר המוגשת להם בבית המלון מורכבת מדג בקארי, והם אינם יכולים לבקר בלובר או לטפס על מגדל אייפל אם לא הזמינו תור חודשים מראש.

התייר ייאלץ להזמין מקום מראש לביקור במוזיאון, ולשלם סכומי כסף נכבדים אם הוא מעוניין לבקר בפריז דווקא בעונת השיא, כך לטענת אנטוניו סאוויניאק, מזכ"ל ארגון התיירות הבינלאומי. הארגון צופה שעד שנת 2010 יוכפל מספר התיירים בעולם, "עובדה שתציב בפנינו בעיות מסוג חדש לגמרי", אמר.

על פי הצפי יגיעו לפריז עד שנת 2010 מיליארד תיירים מחו"ל, בו בזמן שמספר התיירים המקומיים יוכפל פי 10 יותר. אחד הסממנים של גל התיירות העצום הוא מספרם הרב של התיירים מארצות אסיה. כ־10 עד 15 מיליון סינים וכ־80 עד 85 מיליון הודים יכולים כיום להרשות לעצמם לנסוע לחו"ל.

מסעדות ומלונות יצטרכו להתאים את עצמם למנהגי אכילה חדשים ולמגבלות דת זרות. אתרי המשיכה התיירותיים עתידים להיסתם לחלוטין, ותתעורר השאלה, כיצד להקצות מקומות באתרים. האם להעדיף תיירות מקומית או זרה, או פשוט למכור את המקום לכל המרבה במחיר.

הגבלת הכניסה תגרום לעליית מחירים ניכרת גם במסי נמל ובמחירי טיסות ומלונות בעונות השיא.

סכנה נשקפת גם לחופים ולאתרי טבע, ואתרי נופש לא יוכלו להתרחב בלי לגרום נזק לסביבתם הטבעית.

גליה חיילי, רויטר

3 מתוך כל 4 מנהלים בכירים בישראל* מנויים על "ביזנס קלאס"

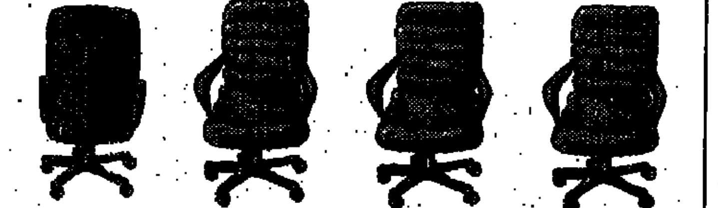

עכשיו אתה יכול לקבל במהירות רעיונות, דוגמאות, טכניקות ניהול ושיווק ו"טיפים" לשימוש המיידי. "ביזנס קלאס" - תקצירים מתורגמים לעברית של ספרי הניהול והשיווק החדשים והמומלצים בעולם. *768 מתוך 1,000 החברות הגדולות בישראל על-פי נתוני דן אנד ברדסטריט, ועוד אלפי חברות, ארגונים ועצמאים כבר ב"ביזנס קלאס" - כי זה מה שקורא בעסקים!
מבצע למצטרפים החודש: עשה מנוי שנתי וקבל על-פי בחירתך 6 תקצירי מתנה חינם מה-"BEST SELLERS" של 1994. לפרטים והצטרפות לשירותכם מחלקת מנויים 177-022-4321
טלפן ואתה מנוי 177-022-4321
BUSINESS CLASS®
תקצירים מתורגמים של מיטב ספרי הניהול והשיווק
הספריה הבינלאומית לאנשי עסקים בע"מ. בר יוחאי 13 בני ברק. טל: 03-5746001 פקס: 03-5746534

משכנתאות בריבית הנמוכה ביותר
ריבית הכי נמוכה
קבועה
ידועה מראש
אופציה לפרעון מוקדם
הלוואה ללא ערבים
כשאתה לוקח משכנתא, אתה רוצה להיות בטוח שעשית עסק טוב.
כשאתה לוקח משכנתא של מנורה, אתה יכול להיות בטוח שעשית עסק כזה.
כי רק המשכנתא של מנורה, מבטיחה לך את כל היתרונות שאפשר לקבל ממשכנתא.
משכנתא של מנורה היא המשכנתא הכדאית ביותר. נקודה.
מנורה חברה לביטוח בע"מ
פנה לסוכן הביטוח מקבוצת מנורה או ישירות למשרדי החברה
משרד ראשי: 03-5260549, 03-5260702
חושבים על הכל ועליך קודם כל

מנורה — הריבית הנמוכה ביותר

מנורה מציעה את הריבית הנמוכה ביותר בהחזר משכנתא במסלול ריבית קבועה

שרות נוסף מבית טוב

חברת הביטוח "מנורה" משווקת באמצעות סוכניה וסניפיה הפרושים ברחבי הארץ, הלוואות משכנתא המיועדות לציבור הרחב ותפורות בהתאמה לצרכיו.

המשנה למנכ"ל "מנורה" וראש אגף הכספים, אלוף קפלון, מדגיש את הייחודיות בתוכניות החברה ובמיוחד את שעורי הריבית שהינם הנמוכים ביותר, כיום, במערכת המשכנתאות במשק במסלול הריבית הקבועה.

שעורי הריבית במסגרת מסלול הריבית הקבועה הינם:

עד חמש שנים –	4.70%
6–10 שנים –	4.85%
11–15 שנים –	5.10%
16–20 שנים –	5.20%

במסגרת מסלול זה ניתן לפרוע את ההלוואה, במלואה או בחלקה, ללא עמלת פרעון מוקדם.

ב"מנורה" ניתן אף לקבל משכנתאות ללא צורך בערבים, במידה וההלוואה אינה עולה על 35% משווי הנכס המשועבד ואף עד 70% במידה ומשועבדים לטובת החברה שני נכסים.

גמישותה של החברה הן באשר לשיעורי הריבית, כמו גם למספר הערבים הנדרשים, אם בכלל, עומדת ביחס ישיר למיקום הנכס, ערכו ובעיקר בכושר החזר ההלוואה של הלווה. בנוסף למסלול המשכנתאות הרגיל, הנהוג בבנקים למשכנתאות ובחברות הביטוח המתחרות, מציעה "מנורה" אף תוכנית משכנתאות בלעדית וייחודית, אשר במסגרתה נהנה הלווה לא רק מריבית נמוכה וידועה מראש, אלא גם מתוספת אופציה לפרעון מוקדם בריבית המופחתת רטרואקטיבית בהתאמה לתקופת ההלוואה בפועל.

תוכנית זו מאפשרת פריסת המשכנתא לתקופה של 15 שנה, תוך הגנה על הלווה מפני ירידה אפשרית בשיעורי הריבית במשק, מאחר ומידי שנה רשאי הוא לפרוע את ההלוואה.

על פי תוכנית זו, באם הלווה יפרע את חובו בפרק זמן קצר מהמתוכנן, הוא יחוייב רטרואקטיבית (מתחילת מועד לקיחת המשכנתא) בריבית מופחתת, בהתאם לתקופת ההלוואה בפועל, בהתאמה לטבלת ריביות שפורסמה בראש וכל זאת ללא תשלום קנס או עמלת פרעון מוקדם.

קפלון מדגיש כי תוכנית זו אטרקטיבית ביותר, גם משום שהיא מצליחה לעמוד בתחרות מול שיעורי הריבית במסלול הקבוע הנהוגים כיום במערכת הבנקאית ובחברות הביטוח.

בנוסף מציעה "מנורה", תוכנית ייחודית נוספת – "מנורנטה", שהינה למעשה "משכנתא הפוכה", (תשלום רנטות חודשיות).

התוכנית זוכה לתהודה ניכרת בעיקר בקרב ציבור הגימלאים. תוכנית זו אמורה לפתור בראש ובראשונה את בעייתם של אנשים אשר הגיעו לגיל הפרישה, ונאלצים להתמודד עם ירידה משמעותית בהכנסתם.

לסיכום, הלוואות המשכנתא של "מנורה" מוענקות לציבור הרחב בכלל ולמבוטחי החברה בפרט.

מערכת יעילה והמגובה במאות סוכני ביטוח, מבטיחים ללווה טיפול ענייני ומהיר כבקשתו.

במנורה רואים בהלוואות המשכנתא שרות נוסף המצטרף לסל המוצרים המגוון, אשר מעניקים סוכני החברה המשמשים כיועצים פיננסים אישיים, משפחתיים ועסקיים.

משכנתא הינה הלוואה לכל דבר, הבנקים וחברות הביטוח מעניקים משכנתאות למימון עסקאות הקשורות בדיור כגון: רכישת דירה חדשה, רכישת דירה מיד שניה, רכישת ופיתוח מגרש לבניה עצמית של בית ולשיפוץ נכס קיים. קיים מצב בו מוענקת משכנתא למטרה אחרת ובלבד שכנגדה תשועבד לבנק דירת מגורים.

המשכנתאות המוענקות על ידי הבנקים וחברות הביטוח נחלקות לשני סוגים: הסוג הראשון אלו הן המשכנתאות לזכאים, הממשלה היא הקובעת מי הם הזכאים ומהם הסכומים להם הם זכאים וכל זאת עפ"י תנאים משפחתיים ומצב כלכלי נתון. גורם נוסף הבא בחשבון הוא מיקום הדירה הנרכשת. מנתונים אלו עולה כי תנאי המשכנתאות לזכאים זהים בכל הבנקים.

על מנת לממש זכאות יש לנפק בעזרת הבנק תעודת זכאות ממשרד הבינוי והשיכון.

הסוג השני מורכב מהמשכנתאות ה"חופשיות", תנאיהן נקבעים על ידי הבנק המעניק אותן בהתאם לבטוחות, אשר יכול הלווה להעמיד ובהתאם לכושר ההחזר שלו, לווים בעלי יכולת החזר גבוהה ייהנו מתנאים מועדפים הן בשיעורי הריבית והן במספר הערבים אותם יידרשו להביא.

סכום המשכנתא לזכאים נקבע כאמור ע"י הממשלה, שיעורו בתנאים מסוימים עד 95% מערך דירה הנרכשת. המשכנתא החופשית המוענקת ע"י הבנק (לרבות המשכנתא ה"משלימה") קשורה בבטחונות אותם מוכן הלווה להעמיד, שיעור המימון המקובל הוא עד 60 אחוז מערך הדירה, ניתן להגיע למימון מלא של ערך הדירה על ידי שיעבוד נכס נוסף, אופציה זו מתאימה לרוכשי דירה שניה או להורים המבקשים לסייע לילדיהם ברכישת דירה.

את המשכנתאות החופשיות ניתן לקבל בתנאי החזר נוחים ובשיעורי ריבית מעולים גם בחברות הביטוח המובילות במשק וזאת כשרות נוסף, אשר מוענק על ידי חברות הביטוח. המשכנתאות החופשיות מיועדות בראש ובראשונה לבעלי דירה/בית המעוניינים לרכוש נכס שני.

לסיכום: הבנקים וחברות הביטוח הולכים כיום לקראת ציבור המעוניינים בדירות או בתים והמשכנתאות הן לזכאים והן החופשיות ניתן לקבל כיום בתנאי החזר מעולים ובשיעורי ריבית מצויינים.

באדיבות בנק טפחות

בהרי ושותי ארמונות חן בע"מ קבלני בניין

בואו לבקר בדירה לדוגמא
אנו נסייע לך במכירת דירתך
★ מרפסת שמש גדולה לכל דירה
★ דלת פלדה בכניסה לדירה
★ דלתות חדרים בציפוי פורניר
★ טלוויזיה במעגל סגור
★ ויטרינה+חלונות אלומיניום באילות מעולה-בסלון
★ ריצוף: סלון, פ.א ומטבח-ריצוף קרמי לכל הדירה לפי קביעת החברה.
★ כלים סניטריים ציבעוניים-ברזי פרח
★ מטבחי "טומטו" ש"ע לפי החלטת החברה 3 מ' עליון ו 3 מ' תחתון
★ משטח עבודה משיש
★ נקודות גז לחימום חסכוני ולפי דרישות הקונה.
★ 2 מעליות מפוארות
★ לובי מפואר
★ חניה לכל דירה
★ פיתוח עשיר
★ שרותים כפולים
שעות פתיחה:
א'-ה' 08:30-14:00, 17:00-19:30
ימי ו' 08:30-16:00
שבת 11:00-15:00
בהרי ושותי ארמונות חן בע"מ, רח' סוקולוב 64 קומה ב' חולון. טל': 03-5016197,
מ. מכירות באתר: 03-5538787, משרד שיווק: 03-5033942

ביקוש גדול להשכרת בתים בהרצליה פיתוח וכפר שמריהו

ביקוש גדול מאוד נרשם בחודשים האחרונים להשכרה של בתים בהרצליה פיתוח ובכפר שמריהו. הביקוש מוסבר בגידול במספר הישראלים שחוזרים מחו"ל לאחר שהייה ממושכת. במקביל חל צימצום במספר הבתים שמתפנים ודייריהם הלא קבועים חוזרים לחו"ל. על פי רוב, מסבירה אוליביה תלמי, סוכנת נדל"ן במקום, הביקוש היה מתאזן על ידי דיירים שנוסעים לחו"ל. "השנה יש ביקוש גדול מתמיד שלא מוצא דירות וגורם לעליית מחירים בבתים להשכרה."

לא מזמן הושכר בית על שטח של חצי דונם בהרצליה פיתוח במחיר גבוה במיוחד, של 5,000 דולר לחודש. המחיר הממוצע הוא 2,500־3,000 דולר לבית לחודש.

רביב דרוקר

הפניקס מגדילה את סכום הכיסוי להשתלות בחו"ל

חברת הביטוח הפניקס הודיעה על הגדלת סכום הכיסוי להשתלות בחו"ל, במסגרת פוליסות קו הבריאות, לסכום של מיליון דולר, במקום 200 אלף דולר, היקף הכיסוי עד כה.

הפניקס החליטה על הגדלת הכיסוי לאור עלותם של ניתוחי השתלה בחו"ל מחד, והפרסומים על הקריטריונים להשתלה בחו"ל על ידי קופות החולים מאידך. על פי הנחיות משרד הבריאות, יכסו קופות החולים עלות השתלות עד לסך של 250 אלף דולר בלבד. על פי תנאי הפוליסה של קו הבריאות, לא מותנה אישור הביצוע באישור ועדה במסגרת קופת חולים, אלא רק עפ"י קריטריונים מקצועיים. יוסי ארי, מנהל קו הבריאות, מציין שקו הבריאות היא הפוליסה בעלת ההיקף הרחב ביותר בשוק הישראלי.

סופר מעריב

רשת איגוד הנדל"ן תשווק משכנתאות של חברת מנורה

מנכ"ל להט"לב מעריך כי המשכנתאות שישווקו יסתכמו ב־60 מיליון שקל

מאת יהודה שרוני

חברת הביטוח מנורה ורשת איגוד הנדל"ן הגיעו השבוע לסיכום לפיו תשווק הרשת את הלוואות המשכנתא של חברת מנורה. רשת איגוד הנדל"ן נשלטת על ידי חברת להט"לב השקעות ואבי צוטרנבוים. ברשת 47 סוכנויות לתיווך נדל"ן בכל רחבי הארץ.

מנכ"ל להט"לב, עוזרד לב, מעריך כי סכום המשכנתאות השנתי שמנורה תעמיד לרשות לקוחות רשת איגוד הנדל"ן יסתכם בכ־60 מיליון שקל בשנה. לדבריו, החברה העדיפה את ההתקשרות עם מנורה בגלל העובדה שהיא מציעה תכניות משכנתאות ייחודיות בריבית נמוכה יחסית. בעבר נשקלה האפשרות שרשת הנדל"ן תשווק משכנתאות גם עבור בנק משכן מקבוצת בנק הפועלים. ואולם התנגדותו של המפקח על הבנקים, זאב אבלס, מנעה אפשרות זאת.

מנכ"ל מנורה, שבתאי אנגל, מסר כי לקוחות הרשת יזכו לטיפול בתנאים מיוחדים, והם יקבלו מידע שוטף על תנאי ההלוואות באופן קבוע בכל סניפי הרשת.

האחריות על אגף המשכנתאות במנורה נמצאת בידי, אלוף קפלון, המשנה למנכ"ל החברה.

בעת האחרונה מחפשות חברות הביטוח השונות אפיקים נוספים לשיווק הלוואות משכנתא. מכיוון שלחברות אין סניפים, הן משווקות את ההלוואות בעיקר באמצעות סוכני הביטוח. חברות הביטוח עושות מאמצים לשיווק המשכנתאות באמצעות גופים עיסקיים.

צעיף באלף שקל

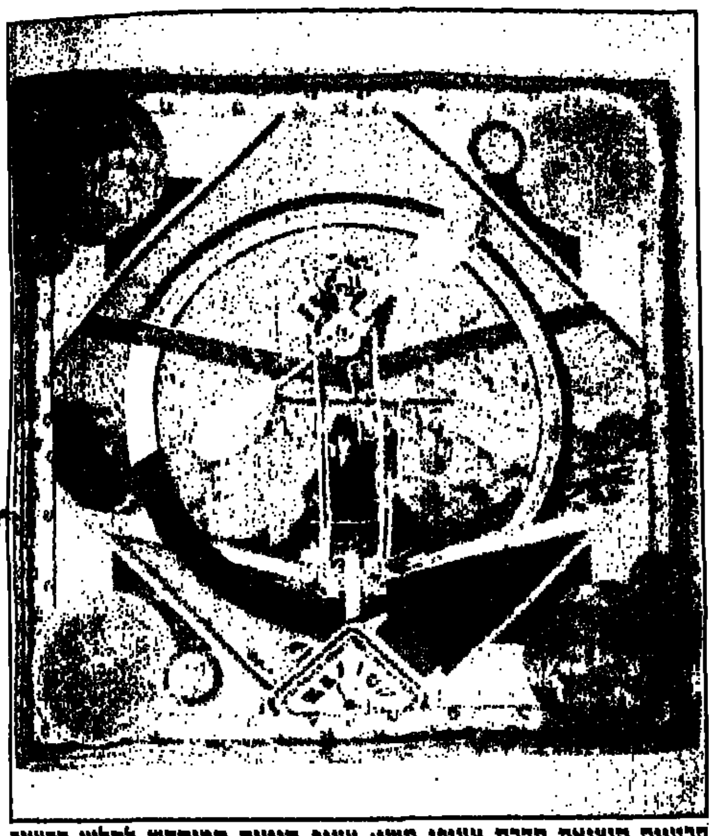

קרטייה הוציאה סדרת צעיפי משי: צעיף סנטוס המוקדש לחלוץ התעופה הראשון, ממלכת הכוכבים, תיבת נוח וצעיף בזיליה הקדושה עם ציורים של כנסיות ביזנטיות. המחיר: 730־1000 שקל לצעיף. רוית נאור

אשראי בריבית הנמוכה ביותר!

רק במכרז האשראי של בנק לאומי תקבל

המכרז מחר

17.5% לשנה* בריבית קבועה

המכרז יערך בשיטה הבאה:
אתה נוקב בסכום הרצוי לך ובשיעור הריבית המוצע על ידך.
לאחר קביעת שיעור הריבית הקובע במכרז, הצעות הכוללות שיעור ריבית גבוה יותר יקבלו את מלוא הצעתם בריבית המוצעת על ידם. במקרים בהם ההצעות כוללות שיעור ריבית זהה לשיעור הריבית הקובע במכרז יזוכה הלקוח בחלק היחסי שיקבע ולא פחות מ־20,000 ש"ח.

* ריבית מינימלית למכרז 17.5%.

המכרז ביום ד' 1.2.95

סכום המכרז	40,000,000 ש"ח (40 מש"ח נוספים במסגרת אופציה)
ריבית מינימלית להצעה	17.5% לשנה
ניתן להציע ריבית בדרוגים של	0.1% לשנה
סכום מינימלי להצעה	50,000 ש"ח
סכום מקסימלי ללקוח	1,000,000 ש"ח
הקצאה מינימלית	20,000 ש"ח
תקופת האשראי	1. 3 עד 6 חודשים - החזר הקרן בתום התקופה 2. 4 עד 12 חודשים - החזר הקרן בתשלומים חודשיים

המכרז מיועד ללקוחות עסקיים ומסחריים.

החזר ריבית - בתשלומים חודשיים. דמי טיפול בסך 100 ש"ח ישולמו ע"י הזוכים. האשראי יותן כנגד בטחונות מתאימים. הצעות ניתן להגיש עד יום ד' 1.2.95 שעה 12:00. המכרז ייערך בכפיפות רואה חשבון. הבנק אינו מתחייב לקבל הצעה כלשהי. פרטים בכל סניפי בנק לאומי.

ללקוחות הזוכה במכרז יש זכות עד ליום 2.4.95 לקבל אשראי נוסף לפי תנאי המכרז המקוריים בריבית של פריים+0.5%.

לאומי רוצה אותך יותר מכל בנק אחר. בנק לאומי

ההרשמה לטיול בוטלה, כי "הבעל הנכה יהפוך לנטל על הקבוצה"

לבנה גובליוב תבעה מחברת אופיר טורס 5,000 שקל ■ בעקבות פשרה יקבלו בני הזוג סוף שבוע זוגי בבית־מלון

תביעות קטנות / איריס פרחי

האם חברת הנסיעות אופיר טורס מסרבת לצרף נכים לטיוליה? לבנה גובליוב מרמת־אפעל טוענת שכן. "ברצוני לתבוע את חברת הנסיעות על יחס משפיל ודעה קדומה", קבלה גובליוב, ופנתה לבית־המשפט לתביעות קטנות בבקשה לחייב את חברת אופיר טורס מתל־אביב לשלם לה 5,000 שקל.

"לא תהיה בעיה"

לדבריה, סוכנת החברה המליצה לה ולבעלה, נכה צה"ל, לנסוע עם החברה בטיול מאורגן. גובליוב הסבירה כי בעלה מוגבל ברגליו, "אבל הוא לך טוב ויכול לבצע כל מה שצריך בטיול".

לטענתה, שאלה את הסוכנת אם המגבלה של בעלה לא תפריע במהלך הטיול. "תשובתה היתה חד־משמעית כי אין בעיה, מאחר שהם חברה עם מוניטין של למעלה מ־40 שנות ניסיון". לטענתה, נאמר להם כי אין מניעה שיקחו עימם כיסא גלגלים, למקרה הצורך.

גובליוב ובעלה נרשמו לטיול באמצעות הטלפון, ושילמו בכרטיס אשראי. נאמר להם שהרישום בוצע והם יעודכנו באשר למפגש הקבוצה. אולם כשהגיעו למשרדי החברה הודיעה להם הסוכנת שהרשמתם לטיול נדחתה, עקב מגבלתו של הבעל שתעכב את הטיול.

"הוסבר לי כי בעלי יהפוך לנטל על הקבוצה, ובעקבות זאת יהיו נגרם תביעות משפטיות מצד אנשי הקבוצה. באותו הרגע הרגשנו תדהמה עזה. לא הבנו איך ייתכן דבר כזה, לאחר דברי החלקות שדיברו איתנו. איך עושים דבר כזה לאחר שפיתו אותנו להירשם וההרשמה בוצעה והו ולחל. מגיעה קשה ועוגמת נפש גדולה".

לדברי גובליוב, מנכ"ל החברה, בועז וקסמן, סירב בתוקף להפגש עימם, ומזכירתו, רותי חופמן, התייחסה אליהם באופן מזלזל ופוגע.

> "ברחמנו. איך הם עושים דבר כזה לאחר שפיתו אותנו להירשם לטיול?"

בכתב ההגנה דרשה החברה לדחות את התביעה, מאחר שלא קיימת ידיעה בינה לבין התובעת. "הנתבעת תטען כי פורסם על־ידיה במפורש כי חינה זכאית – על־פי התנאים הנסדרים למזמיני הטיול – לבטל השתתפות מזמין טיול בפרק זמן של 72 שעות, ועמדה בתנאי האמור בכל הנוגע לבעלה של התובעת".

"לא נגרם נזק"

לדברי אופיר טורס, התובעת ובעלה לא שילמו עבור השתתפותם בטיול, ולא נגרם להם נזק כלשהו. "הנתבעת תטען כי תביעת התובעת הינה קנטרנית, מגוחכת ומשוללת בסיס".

לבסוף הגיעו הצדדים לפשרה, ולפיה תבעת תמצה את התובעת בסוף שבוע זוגי של 3 ימים ו־2 לילות במלון 4 כוכבים בתנאי חצי פנסיון. השופטת רחל גרינברג העניקה לפשרה תוקף של פסק־דין.

חדש בדיסקונט: תוכנית חסכון הצמודה למדד מחירי הדיור

החוסכים בתוכנית, שתופעל לשנתיים החל מ־1 בפברואר, ייהנו גם ממענק חד פעמי בגובה 3%

מאת יהודה שרוני

בנק דיסקונט מסר אתמול כי יפעיל החל מ־1 בפברואר 1995 תוכנית חסכון חדשה, יחידה מסוגה עד כה במערכת הבנקאית בישראל, אשר תעניק הצמדה למדד מחירי הדירות. תכניות החסכון שהנהיגו עד כה שפחות ובנק המזרחי העניקו רק אופציית הצמדה למדד מחירי תשומות הבנייה.

רווחים פטורים ממס

הכסף שיושקע בתוכנית החדשה של דיסקונט יוצמד למחירי הדירות, והרווחים אשר ייצברו יהיו פטורים מתשלום מס.

התוכנית החדשה מתאימה במיוחד ללקוחות אשר עד לרכישת דירתם העתידית מעוניינים לשמור על ערך כספם.

התוכנית תהווה גם חלופה אפשרית להשקעה ישירה בנדל"ן, בעיקר בתקופות שבהן המשקיעים מאמינים כי מחירי הדירות צפויים לעלות.

תוכנית החסכון החדשה תופעל לתקופה של שנתיים, והיא הותאמה להפקדות חד־פעמיות בסכומים של 10,000 שקלים. בתקופת החסכון יוצמד הכסף למדד מחירי הדירות שבבעלות דיירים, שהוא אחד ממרכיבי מדד הדיור שמנפרסמת הלשכה המרכזית לסטטיסטיקה אחת חודש.

מדד זה משקף את ממוצע מחירי הדירות לרכישה (חדשות ודירות יד שנייה), בהתבסס על עיסקות שבוצעו בכ־30 מרכזים עירוניים בארץ.

בנוסף, יקבל החוסך בתוכנית החדשה מענק צמוד בשיעור של 3 אחוזים. בתום תקופת החסכון יוכל החוסך לקבל משכנתא בגובה כפל סכום החסכון, שאותה יוכל החוסך לנצל עד תום שנה ממועד סיום החסכון.

ההלוואה תינתן באמצעות בנק דיסקונט למשכנתאות. הריבית שבה תהיה נמוכה ב־0.25% מחריבית התעריפית, שתהיה מקובלת באותה עת בבנק.

את תוכנית החסכון החדשה תכנן ד"ר אמנון גולדשמידט, סמנכ"ל בכיר והממונה על החסכון ושוק ההון בבנק דיסקונט.

ד"ר גולדשמידט מסר למעריב כי הבנק קבע מיכסה לסך הכספים שיצטברו בתוכנית והוא רשאי להפסיקה בכל עת.

כיסוי "סודי"

לדבריו, הבנק הצליח להשיג "כיסוי" לתוכנית לא באמצעות בנק ישראל. מנימוקים של סודיות מסחרית הוא אינו יכול לגלות כיצד הושג הכיסוי. לדבריו, התוכנית החדשה מתאימה למשקיעים, המעוניינים להגן על עצמם מפני אפשרות עליית מחירי הדיור.

יש לציין כי בבנק ישראל התקיימו בעת האחרונה דיונים על הנפקת אגרות חוב מיוחדות, המעניקות הצמדה למדד מחירי הדיור. לפי שעה עדיין לא בוצעו הנפקות כאלה.

פרשנות / יהודה שרוני

להבטחת מחיר הדירה – וגם לספקולציה

התוכנית היא מעין פוליסת ביטוח, שתמשוך גם מהמרים על עליית המחירים

תוכנית החסכון של בנק דיסקונט מתאימה במיוחד לשני קבוצות אוכלוסיה חזקות – לזוגות המעוניינים לקנות דירה (חדשה או מיד שנייה) ואשר עד היום לא היה בידיהם כל אמצעי להבטחת מחירה. כדי לשמור על ערך ההשקעה, נאלצו כל אלה לסגור את הכסף בפקדונות צמודי מטבע או בפקדונות שיקליים קצרי טווח. מחירי הדירות בשלוש השנים האחרונות עלו בשיעורים הרבה יותר גבוהים מעליית המדד, ובוודאי מעבר לעליית הדולר. התוכנית החדשה של בנק דיסקונט היא מעין פוליסת ביטוח למשקיעים אלה.

תמורת ויתור של של [illegible] שואה בתוכנית החסכון (המשקיע יקבל על התוכנית לשנתיים ריבית של 1.5% לשנה במקום 2.5% לשנה) יוצמד כספו של המשקיע לממוצע מחירי הדירות, כפי שמפרסמת הלשכה המרכזית לסטטיסטיקה.

מה שחשוב מבחינת משקיעים אלה אינו הרווח, אלא השמירה על ערך הכסף במונחי מחירי הדיור.

הקבוצה השנייה המעוניינת לקחת אפשרית בתוכנית החסכון החדשה שמציע בנק דיסקונט כוללת משקיעים בעלי אופי ספקולטיבי, המעוניינים להמר על מחירי הדירות.

אלה עשויים להרוויח אם מחירי הדירות ימשיכו לעלות, או יפסידו במקרה שהמגמה תתהפך ומחירי הדירות ירדו. בכל מקרה הם יהנו מריבית צמודה של 1.5% לשנה.

נא להכיר – מד הסל"ד

טיפ / יוחאי שנער

אין כמעט מכונית חדשה, שבלוח המכוונים שלה אין – לצד מד המהירות – גם מד נוסף, המכונה מד הסל"ד. סל"ד ("טורים") הם סיבובים לדקה, וזו הדרך לבטא את מהירותו של המנוע.

מהירות זו נמדדת באלפי סיבובים לדקה. את הנתון על המד יש להכפיל במאה או בעשר, כדי לקבל את המהירות בפועל. בעבר נהוג היה לומר שמד הסל"ד מאפשר נהיגה נכונה. במילים אחרות – להעביר הילוכים מתי שצריך, או מתי שרוצים. תלוי בנהג.

כיום מרבית המכוניות אוטומטיות, וכשהכוורד במצב "דרייב" יש לנהג השפעה פתוחה על עיתוי החלפת ההילוכים. אבל גם במכוניות אוטומטית (וכמובן בידניות) מד הסל"ד נותן חיווי כלשהו לגבי פעולתו התקינה של המנוע. מהירות הסרק (כשהרכב עומד, ללא לחיצה על דוושת הדלק) אמורה להיות אחידה ונטולת־קפיצות, העברת ההילוכים תתבצע במהירויות מסוימות ולא מעבר להן ופעולת המזגן אמורה להשפיע בצורה אחידה על המנוע. בקיצור, מד הסל"ד נותן חיווי אמין על פעולת המנוע, לאחר שמכירים את אופן פעולתו התקין של המנוע, קל להבחין מתי יש תקלה כלשהי.

במד הסל"ד ניתן להשתמש גם כדי להקטין את חבלאי ועדיין להפיק את המירב מהמנוע. מה שצריך לעשות הוא לברר באיזו מהירות מנוע מושג מומנט הפיתול המירבי ובאיזו ההספק המירבי. באופן משטני, המומנט מצביע על גמישות המנוע, ואילו ההספק – על הכוח. נתונים אלה אמורים להופיע בספר הרכב.

כך, לדוגמא, יופיע שם "מומנט מירבי 105 ניוטון־מטר ב־3,000 סל"ד". המשמעות היא, שאת מירב הגמישות שלו משיג המנוע ב־3,000 סל"ד. לאחר שבדקתם גם את הנתון המקביל לגבי ההספק, תוכלו לבחור לכם באיזה אופן לנהוג ברכב. אם רצונכם בביצועים ובזריזות, נצלו את טווח המהירויות שסביב ההספק המירבי, ואם המטרה היא לחסוך בדלק ועדיין לנצל את המנוע, יש להישאר סביב הנתון שבו מושג המומנט המירבי.

סמל סטאטוס חדש: עלית – טלפון סלולרי ששוקל 113 גר'

בינתיים הוא מתאים רק לרשת פלאפון של מוטורולה ■ בקרוב גם בסלקום

מאת דוד גורדון

טלפון סלולרי שמשקלו 113 גרם בלבד משווק בימים אלה בידי קבוצת הטלפון הסלולארי במוטורולה ישראל.

המכשיר, שלטענת החברה הוא הטלפון הסלולרי הקל בעולם, מכונה עלית, והוא מיוצר לפי תקני איכות ואמינות מחמירים, המונעים נזק גם לאחר נפילה.

הסוללות מאפשרות עד 30 שעות של הפעלה במצב הכן, או 3 שעות רצופות של דיבור. בניגוד למכשירים ותיקים של מוטורולה, טעינתו של המכשיר החדש מבוצעת באמצעות מטען פנימי מהיר, המתחבר לרשת החשמל במתאם חיצוני. מתאם אחר מפעיל את עלית ישירות משקע המצת ברכב.

ניתן לקבל גם "ערכת שיחה פרטית", הכוללת אוזנייה ומיקרופון, והמאפשרת לשוחח באמצעות עלית, כאשר המכשיר נתון בכיס החולצה.

המכשיר כולל גם רטט להתראות שקטות על שיחות נכנסות, אפשרות להפעלה כמכשיר זימון וכמשיבון דיגיטלי, העונה בקולו של בעל המכשיר ומאפשר למחייג אליו להשאיר הודעות מוקלטות קוליות.

כיום המכשיר מותאם לעבודה רק עם רשת הפלאפון, אולם בעתיד יגיע גם דגם שיעבור בטכנולוגיית TDMA של סלקום.

מכירה ברשת ההפצה של פלאפון, רשת מיניליין ונלקום. מחיר מומלץ: כ־4,800 שקל, לא כולל מע"מ.

עלית. אוזנייה ומיקרופון לשיחות ישר מהכיס

אז מה אם הוא לא בן אדם, לא מגיע לו?

תן למערכת שלך בדיקת בריאות תקופתית לגילוי מוקדם של מחלות מיחשוב

מבחוץ, מערכת המחשב שלך נראית בסדר גמור. אבל בעיות של חוסר יעילות ו"מחלות" סמויות הן בלתי נמנעות. כדי לגלות אותן, פיתחו מומחי דיגיטל את System Healthcheck – חבילת שירות העורכת "בדיקת בריאות" תקופתית למערכות מחשב. חבילת השירות כוללת בדיקת הביצועים, רמת אבטחת המידע, תאימות החומרה והתוכנה, גילוי צווארי בקבוק ועוד. מבחינתך כל הסיפור פשוט וקל: חמש דקות התקנה וזהו. ללא מגע יד אדם, ללא כל הפרעה לתפקוד השוטף, ובסודיות מלאה. כך תקבל תמונה מקיפה של מצב מערכת המחשב והמלצות לשיפור, לייעול ולפתרון הבעיות. רק System Healthcheck נותנת לך פתרון מקיף, ובאחריות דיגיטל.

אז אם אתה חושב צעד אחד קדימה, אתה חייב System Healthcheck למחשב שלך. אז מה אם הוא לא בן אדם, לא מגיע לו?

digital

התקשר אלינו עוד היום, זה כדאי לך. טל: 03-6388988

מעריב
בורסה

יום ג', ל' בשבט תשנ"ה, 31.1.95

חברת א.פ.י תגיש תביעה נגדית נגד ענק המחשבים אפל

חברת א.פ.י., תגיש תביעה כנגד ענק המחשבים אפל. החברה טוענת כי אפל הפרה פטנטים בלעדיים שניתנו לא.פ.י. ע"י אוני־ברסיטת אמ.איי.טי.

מוצר הדגל של א.פ.י. הוא בקר צבעוני למכונות צילום, מבוסס על פטנטים אלה. אפל הגישה כבר תביעה נגד א.פ.י. בשל הפרה של כמה פטנטים של אפל בנוגע למוצר הנקרא אפלטוק.

לדברי א.פ.י. קיבלה החברה היתר להשתמש בטכנולוגית הא־פלטוק מגורם שלישי שהינו סוכן.

א.פ.י. סבורה כי אפל הפרה ביודעין את הפטנטים הבלעדיים שלה וכי טענתה הנגדית של אפל כאילו הפרה א.פ.י. פטנטים מתוצרתה הינה קנטרנית. בכוונת א.פ.י.

דן אמודי

פספורט במו"מ למכירת רגינה 4 חודשים לאחר שרכשה אותה

לאחר ניסיון קצר החליטה פספורט למכור את אחזקותיה בחב־רת שואבי האבק רגינה. הודעת המו"מ על המכירה נעשית כמה חודשים בלבד לאחר שפספורט הודיעה על השלמת עסקת הרכי־שה. מניות החברה נרכשו במהלך חודש ספטמבר אשתקד. תמורת 90% מהמניות שילמה פספורט 9.5 מיליון דולר.

החברה הודיעה אתמול לבורסה כי היא מנהלת משא ומתן למכירת כל או חלק ממניותיה ברגינה עם מספר חברות זרות. בד בבד מנהלת פספורט מו"מ עם מוסדות מימון זרים לשם חידוש הסדרי המימון של חברת שואבי האבק הנמצאת בקשיים.

רגינה הינה חברה אמריקנית העוסקת ביצור שואבי אבק ומוצ־רים נלווים.

החברה נמצאת בקשיים ובמהלך 1993 הפסידה כמיליון דולר על מכירות של 57 מיליון דולר.

דן אמודי

הלתיקר רכשה 50% מחברה בריטית לשיווק מוצרי דיאגנוסטיקה

חברת חלתיקר, יצרנית ערכות לזיהוי מחלות, רכשה 50% מחברת שיווק למוצרי דיאגנוסטיקה מבריטניה תמורת כ־2.3 מיליון שקל (חצי מיליון ליש"ט).

החברה הנרכשת, גמידור, משמשת כסוכנת הבלעדית של מס־פר חברות תרופות גדולות. בין לקוחות החברה: מעבדות ממשל־תיות ברחבי אנגליה, מעבדות פרטיות, משרד הביטחון הבריטי, בסיסי חיל האוויר האמריקני בבריטניה וחברות ליצור תרופות.

דן אמודי

בלנטיין תלווה לבעלי השליטה מיליון דולר למימון פרויקט בבלגיה

חברת בלנטיין השקעות תעמיד לרשות בעלי השליטה בחברה, חברות ברש השקעות ומריו לזניק, הלוואה בהיקף של כמיליון דולר לצורך ביצוע תשלומיהם במסגרת פרוייקט נדל"ן בבלגיה בו שותפים החברה ובעלי השליטה בה בחלקים שווים.

בחודש אפריל 94' רכשה חברת בלנטיין את השליטה במספר חברות זרות המחזיקות בזכויות לנכסי מקרקעין הכוללים שני מרכזים מסחריים ובית מלון.

בשל התנגדות בנק ישראל הוחלט כי רכישת השליטה בחברות הזרות תיעשה, בחלקים שווים, ע"י בלנטיין ובעלי השליטה בה. היקף העיסקה היה 1.8 מיליון דולר בנוסף לחובות לבנקים זרים שהסתכמו בכ־22 מיליון שקל. עפ"י ההסכם שילמה בלנטיין את המחצית הראשונה של התשלום, כ־900 אלף דולר, ובעלי השלי־טה צריכים לשאת במחצית השניה של התשלום.

צבי ילינק

איי.אי.אס במו"מ למכירת מערכות אימון לצבאות במזרח הרחוק

חברת איי.אי.אס מנהלת מו"מ מתקדם למכירת מערכות אימון ירי בטכנולוגיית מולטי־מדיה ליחידות ביטחון במזרח הרחוק ובאוסטרליה. זאת לאחר שמערכות אלה הורגמו בפני הצבאות באזורים אלו.

מערכת המולטי־מדיה שפותח ע"י החברה מאפשר לייצור תר־חישים מציאותיים במקום האירוע והוא משלב וידאו ואודיו די־גיטליים עם גרפיקה ואנימציה.

צבי ילינק

קווי אשראי והבנק הצרפתי CIC מקימים קרן שתשקיע באירופה

הבנק הרביעי בגודלו בצרפת גם השקיע באמצעות קווי אשראי 10 מיליון דולר בבורסת ת"א

מאת צבי ילינק

חברת קווי אשראי והבנק הצרפתי CIC, הבנק הרביעי בגודלו בצרפת, יקימו קרן משותפת להשקעה בשוקי ההון באירופה. הקרן, אשר שיווקה כבר החל בין גופים מוסדיים, היא חלק משיתוף הפעולה עליו הסכימו הבנק הצרפתי וקבוצת סריים, בעלת השליטה בחברת קווי אשראי.

בנק CIC מפעיל ברחבי צרפת, 1,400 סניפים ונציגויות. כמו־כן, במסגרת הפעילות המסחרית של הבנק הוא מפעיל בסניפים בניו יורק, סינגפור, לונדון ושוויץ.

בשנת 93' הסתכמו הכנסות הבנק ב־3.4 מיליארד דולר והרווח הנקי שלו הסתכם ב־96 מיליון דולר.

לבנק הצרפתי קשרים עיסקיים עם גורמים בשוק ההון הישראלי זה 20 שנה ובכלל זה קשרים עם חמשת הבנקים הגדולים והחברות הגדולות במשק כמו כלל וכור.

אדוארד מנסט, דירקטור בבנק CIC והאחראי

אדוארד מנסט, האחראי על ההשקעות בבנק

על פעילות הבנק בתחום ההשקעות, אמר אתמול כי הבנק מתכוון להיכנס לשיתוף פעולה מסוג חדש עם שוק ההון הישראלי: מצד אחד יתן הבנק, בשיתוף עם קווי אשראי, כלים להשקעה בשוקי ההון באירופה תוך הסתמכות על המומ־נות של אנשי הבנק ומנגד, יציג הבנק בפני לקוחותיו אפשרויות להשקעה בשוק ההון הישראלי.

מנסט ציין, כי לשוק ההון הישראלי יש פוטנ־ציאל רב. הוא טען כי בנק CIC לא מעוניין בטווח הקצר אלא בפוטנציאל לטווח ארוך, ולכן אין הוא רואה בדאגה את הארועים האחרונים שהיו בשוק ההון.

בנק CIC מנהל קרנות השקעה בהיקף כספי כולל של 30 מיליארד דולר. הבנק כבר החל לאחרונה להשקיע, באמצעות חברת קווי אשראי שוקי הון, בבורסה בתל־אביב. למעריב נמסר כי היקף ההשקעות של הבנק הצרפתי בבורסה בתל־אביב מסתכם, לעת עתה, בכ־10 מיליון דולר.

במסגרת שיתוף הפעולה תייצג קבוצת קווי אשראי את הבנק בישראל, וכן תנהל ותייעץ בהשקעות של הבנק בבורסה בתל־אביב. כמו־כן מתכוונים שני הגופים לאתר במשותף השקעות ריאליות ולבצען במשותף עם משקיעים זרים.

אלפרד אקירוב מימש אופציות של חברת אל־רוב שבשליטתו ב־24.2 מיליון שקל

מאת צבי ילינק

אלפרד אקירוב, בעל השליטה בחברת הנדל"ן אל־רוב, מימש אתמול אופציות של החברה בהי־קף של 24.2 מיליון שקל. יצויין כי אקירוב מימש את האופציות במחיר הגבוה בכ־14% ממחיר המניות בשוק. מחיר המימוש של האופציות למניות היה 15.5 שקל לעומת מחיר המניה שנקבע ביום ראשון – 13.5 שקל. לאחר מי־מוש האופציות ע"י אלפרד אקי־רוב גדל החון העצמי של חברת אל־רוב לכ־156 מיליון שקל.

אקירוב אמר אתמול, כי מי־מוש האופציות של אל־רוב מהווה עבורו השקעה מצויינת. מחיר המימוש, ציין אקירוב, משקף שו־וי חברה של כ־60 מיליון דולר לאחר המרת האופציות. הוא הע־ריך כי שוויה הכלכלי של החברה הוא כ־200 מיליון דולר. לטווח הארוך איני מכיר השקעה טובה יותר, אמר אקירוב.

יום ראשון היה המועד האחרון למסחר באופציות. מתוך של 2.7 מיליון אופציות מימש אקירוב 1.5 מיליון. בנוסף, מימשה החב־רה הבת, אל־רוב נכסים, 890 אלף אופציות בתמורה כוללת של 13.8 מיליון שקל.

לאחר המרת האופציות יחזיק אקירוב כ־62% ממניות החברה וחברת הבת אל־רוב נכסים תחזיק ב־8%. בשאר המניות מחזיק הציבור, כולל בנק לאומי, שלו החזקה מהותית בחברה.

חברת אל־רוב עוסקת ביזום פרויקטים להשכרה בתחום הנדל"ן המסחרי ופרויקטים למ־כירה בתחום הדירות. כמו־כן יש לחברה השקעות נוספות בתחומי ההייטק וחברות להשקעה.

אינפרמטריקס שבבעלות אלביט קיבלה הזמנות בהיקף 9.2 מיליון דולר ממשרד ההגנה האמריקני

מאת אסתר גולדברשט

אינפרמטריקס, חברה בת של אלביט, קיבלה ממשרד ההגנה האמריקני חוזה בהיקף של כ־9.2 מיליון דולר, לפיתוח דור חדש של מערכות גילוי וראיה המבוססות על טכנולוגיית אינפרא אדום.

אינפרמטריקס שפועלת במסצ'וסטס ארה"ב, מובילה צוות פיתוח, בשותפות עם שתי חברות ענק מארה"ב רוקול והאניוול.

מצלמות אינפרמטריקס משמ־שות במיגוון בדיקות "אל־הרס", כגון בקרת מצב של מכונות תעש־ייתיות, בדיקות אל־הרס במטוסים, בדיקת מעגלים מודפסים, בדיקות בתהליכים המתבצעים בבתי זיקוק, מפעלים פטרוכימיים וחברות חש־מל.

מינהל החלל האמריקני השתמש במערכות אינפרמטריקס לבדיקות שונות, שבוצעו תוך כדי טיסות בחלל. בחברה צופים הזמנות נוס־פות ממינהל החלל האמריקני.

נשיא חברת אינפרמטריקס, נש טיץ, אומר, כי "שיתוף הפעולה כין רוקוול והאניוול לחברה יאיץ את פיתוח הדור החדש של מערכות המבוססות על טכנולוגיית אינפרא אדום, ויאפשר כניסה למיגוון יש־מים מסחריים בהיקף עיסקי רחב".

עושה שוק

צבי ילינק

הנפקת רס־צור: מועד מיוחד

חברת רס־צור לא תיאמה את מהלכיה עם לשכת ראש הממשלה. אולם רס־צור לא יכלה לחשוב בחודשים האחרונים על מועד נוח יותר כדי להנפיק את מניותיה לציבור. בתחילת חו־דש נובמבר ביקשה החברה, לראשונה, להנפיק את מניותיה לציבור, אך המשבר בבורסה והי־רידות הגדולים בקרנות הנאמנות בתקופה זו מוססו את ההחלטה. גם לפני שבוע ביקשה החברה להנפיק ושוב פעם דחתה זאת על רקע הירידות החדות בשוק. הבוקר שבה החברה בפעם השלישית, כשברקע הביטול הצפוי של המס על הבורסה והתחושה כי יש סיכוי להת־עוררות בבורסה.

בשלוש... [illegible] ...רונים, ומאז הפעם הקודמת שכתבנו כאן על רס־צור, השתנה מב־נה החברה לחלוטין. בעצת יועצי ההנפקה החדשים, לאחר פרישת זינגר־ברנע שיעצו לחברה בנובמבר, בוטלה ההנפקה הפרטית לקבוצת משקיעים שכללה חברות השקעה כמו הראון את לביא, להבה, אנובה ואחרות. כתוצאה מכך בוטלה הצעת המכר שהוצעה ע"י המשקיעים. גם הכוונה להנפיק אופציות נעלמה.

במקביל, כמעט, לירידות בבורסה נרשמה בשלושת החודשים האחרונים ירידה במחיר המניות. בגירסה הראשונה ביקשה החברה למ־כור את המניות במחיר של 3.12 שקל בתוס־פת אופציה במחיר של שקל. בגירסה השניה עלה מחיר המניות ל־3.56 שקל והאופציות נעלמו. בגירסה שתיושם ירד המחיר ל־2.90 שקל.

בגירסה הראשונה הציעה החברה ביטוח למשקיעיה. החברה הבטיחה כי אם הרווח הנקי לכל שנת 94' לא יעלה על 2.5 מיליון שקל יקבלו המשקיעים פיצוי בדמות האפשרות לר־כוש 1.25 מניות במקום מניה אחת במחיר של 2.53 שקל כנגד כל כתב אופציה. תעודת הבי־טוח שהציע החברה למשקיעיה ביטאה את הביטחון של מנהליה בפעילות העיסקית.

התוצאות הכספיות לרבעון השלישי של השנה ולתשעת החודשים הראשונים שלה מצ־ביעות על כך שהביטחון של נעם מלמד ועו־דר פישמן, בעלי השליטה, לא היה תלוש מהמציאות. הרווח הנקי ברבעון השלישי הסת־כם ב־774 אלף שקל לעומת 60 אלף שקל. המכירות עלו מ־392 אלף שקל ל־3.5 מיליון שקל. הרווח הגולמי הגיע לכ־50%. גם בתש־עת החודשים הראשונים של השנה התמונה די־רומה. הרווח הנקי הסתכם ב־1.7 מיליון שקל וההכנסות הסתכמו ב־7.4 מיליון שקל.

רס־צור התרכזה כל השנים בייצור של ויד־יאו אלקטרוני ומוצרי מתכת נוספים ללקוחו־תיה. בחודש יולי 92' רכשו מלמד ופישמן את השליטה בחברת המעליות הוותיקה אשר. ביום מסיסה החברה את מרכז הכובד של פעילותה לכיוון המעליות. לאחרונה החליטה החברה להקים מפעל חדש באזור התעשיה בבאר־שבע בו ייצורו המעליות ולבניתו מיועדת חלק מהתמורה מההנפקה.

החברה מונפקת עפ"י מכפיל 10. על רקע ההנפקות האחרונות זהו מכפיל די גבוה. על רקע התוצאות העיסקיות המוכחות והציפיות לעתיד זה נראה מעניין.

סקירת המסחר

דן אמודי

המסחר עלה וירד על גלי השמועות

יורד, עולה, ושוב יורד – כך נע אתמול מדד המשתנים, בעקבות השמועות בדבר הוד־עה דרמטית שאמור היה למסור שר האוצר מאוחר יותר בהמשך היום. הפעילים תהו לגבי גורל המס וגורל שר האוצר.

בסיום רשמו המשתנים ירידה של 0.6% ונ־עצרו ברמה של 162.15 נקודות, לאחר ששל־שום זינקו המשתנים בכ־5.5%. מדד המעו"ף ירד ב־0.93% ונעצר ברמה של 161.7 נקודות. מניות הכר"ם היו שקועות אתמול בהדבקת הפער שנפתח ביום ראשון בינן לבין המשת־נים. כרגיל, לא הספיקו המניות הנסחרות בצור־רה ממוחשבת להדביק את הארועים המהירים והגיבו בפער של יום אחד. אתמול עלה מדד הכר"ם ב־2.13% והוא נמצא עדיין ברמה נמו־כה של 133.28 נקודות.

קונים בלבד בחנ"ל

יתפטר, לא יתפטר, או אולי יפוטר, כך נעו אתמול ההערכות בבורסה. לרגע היה נדמה כי הסירוף של אמצע 94' חוזר על עצמו. "שיפ־סיקו לשגע אותנו", תבעו באולמות המסחר, שם הביעו הסוחרים זעם רב על השמועות המ־נוגדות. בבוקר אתמול הופיעו על מסכי המ־חשבים של הפעילים שתי מגמות הפוכות. בכר"ם נרשמו ביקושים של 48 מיליון שקל לעומת היצעים של 6.3 מיליון שקל, עודפי ביקוש של כ־42 מיליון שקל. במר"ץ, לעומת זאת, כאה לידי ביטוי התנודה החריפה של שלשום, ועודפי ההיצע בהם הסתכמו בכ־3 מיליון שקל כאשר מול ביקוש של כ־19 מיל־יון שקל ניצב היצע של 22 מיליון שקל.

הובילו מניית פועלים עם היצע של 3.3 מיליון שקל, בי"ל עם היצע של 2.8 מיליון שקל וטבע עם היצע של 2.5 מיליון שקל. בצד הביקוש בלטו אגרות החוב להמרה של גרנית וכלל תעשיות וכמובן חנ"ל עם ביקוש של 1.2 מיליון שקל, שהספיק להקפיץ את שערה ב־10% תוך רישום שער קונים בלבד.

יום המסחר החל בירידות שערים, כתוצאה ממימוש רווחים טבעי לאחר העליות החדות שנרשמו ביום ראשון. בולט במיוחד היה שלב המר"ץ שם התנהל מסחר עירני. בסיומו ירד המר"ץ ב־0.69% כאשר פעילים מיהרו לממש את רווחי שלשום ומולם ניצבו גופים קטנים וספקולנטים, שהריחו כי יום שני בשבוע יהיה מעניין לא פחות.

המסחר במשתנים עצמם החל דווקא בטון מי־נורי, כאשר בשוק מתחילה להירשם מגמת ירידות חדה תוך מחזורי מסחר עצלים. בסבי־בות השעה 12:30 הסתננו לאולמות שמועות כאילו עומר שר האוצר לערוך מסיבת עיתונ־אים מיוחדת במהלך השעתיים הקרובות – ידיעות שהפכו את כיוון המסחר ויחד עם העי־ליות באו המחזורים.

גם מחזורי המסחר היו מרשימים יותר והח־לו להזכיר את המסחר הער יחסית של של־שום. בשיא המהלך רשם מדד המשתנים עליה של 0.47% והמעו"ף טיפס ב־0.42%. אולם, באותה מהירות שבה באו השמועות, הופיעה ההכחשה ואיתה הדעיכה הבלתי נמנעת. תוך פחות מחצי שעה כבר חזרו המדדים לרשום ירידה ומחזורי המסחר חזרו לרמתם הרגילה מחודש ינואר.

בסיכום יום המסחר ההפכפך מסתכמים מח־זורי המסחר בסכום של כ־97 מיליון שקל. הזירה הבולטת ביותר אתמול, מבחינת מחזורי המסחר, היה שלב המר"ץ הבולט ביותר עם מחזור של למעלה מ־31 מיליון שקל. המשת־נים ריכזו מחזור בינוני יחסית של 44.5 מיל־יון שקל.

מרבית המסחר התנהלה במניות המעו"ף הכבדות שריכזו את מירב המחזורים. במניות הכר"ם כמעט שלא נערך אתמול מסחר. הפעי־לים לא הזדרזו לספק סחורה ו־39 ניירות רשמו שערי מוכרים בלבד.

מדד האופציות הכללי זינק אתמול בלא פחות מ־8.5%. מניה בולטת בכר"ם היתה טורי־קדרו מקבוצת קיטאל, שעלתה אתמול בלא פחות מ־20% במחזור "ענק" של 4,400 שקל. המחזור הכללי במניות הכר"ם הסתכם בכ־21 מיליון שקל.

בזירת הגרולות בלטו, כאמור, מניות המ־עו"ף. מניות אלו גם הביאו בסופו של דבר לירידות כאשר חלק גדול ממניות המשתנים המשיכו לרשום עליות גם אתמול. מניית לאו־מי ריכזה מחזור של 8.3 מיליון שקל וירדה ב־1%, מניית פועלים ירדה ב־1.25% ובמחזור של 6.5 מיליון שקל וטבע ריכזה מחזור של 4.5 מיליון שקל וירדה ב־1.25%.

היפוכי מגמות

בזירת אגרות החוב נרשמו אתמול ביקושי ענק של כ־159 מיליון שקל. לעומתם נצבו היצעים של 25 מיליון שקל בלבד. הסיבה לביקושים נעוצה בהחלטת הממשלה לנצל את ערבויות ממשלת ארה"ב לגיוס הון בחו"ל. משמעות צעד זה, פחות גיוס בארץ, כלומר ירידה בכמות אגרות החוב המונפקות. באגרות החוב צמודות המדד נרשמו עודפי ביקוש של כ־100 מיליון שקל, ובצמודי המט"ח נרשם עודף ביקוש של כ־20 מיליון שקל. המק"מים רשמו ביקושים של 58 מיליון שקל לעומת היצע של כ־11 מיליון שקל. בסיום נקלטו הביקושים בצורה טובה יחסית עם עליות שע־רים לא גבוהות.

בזירת המסחר באופציות המעו"ף, נרשמה אתמול תכונה רבה יחסית כתוצאה מהשינויים התכופים במגמות המסחר במניות וכתוצאה מגל השמועות שעטף את הבורסה. בראשית היום רשמו אופציות המכר עלייה ואופציות הרכש ירידה, לאחר מכן התהפכה המגמה, והתהפכה שוב בסביבות השעה. שתיים עם הכחשת השמועות על ההודעה הדרמטית. או־לם, לקראת סיום המסחר שוב התהפכה המגמה כאשר הידיעות על מסיבת העיתונאים בשעה ארבע וחצי החלו לטפטף פנימה.

בסיום היום הסתכם המסחר במונחי נכס בסיס בכר"ם ב־432 מיליון שקל כ־24 אלף אופציות החליפו ידים בשווי כולל של כ־27 מיליון שקל.

הודעות בבורסה

צבי ילינק

תוסף התקשרה בחוזה בלעדי עם דגוסה הגרמנית

חברת תוסף, העוסקת בייצור ושיווק של תרכובות, הודיעה אתמול כי חתמה על חוזה לתקופה של 8 שנים עם חברת דגוסה הגרמ־נית, לפיו הוענקה לחברה זכות בלעדית לייצר ולמכור בישראל ובמדינות נוספות באזור תרכובות על בסיס פיח.

במסגרת ההסכם תקבל החברה את הידע ואת הטכנולוגיה הדרושים לייצור התרכובות. בשנה החולפת החלה החברה בהקמת מערך ייצור לתרכובות אלה, כאשר העלות המוער־כת של הבנייה היא 3 מיליון דולר.

חברת תוסף הציגה ב־9 החודשים הראשו־נים של השנה הפסד של 2 מיליון שקל לעו־מת רווח נקי של 2.4 מיליון שקל בתקופה המקבילה. מכירות החברה עלו בתקופה זו והסתכמו ב־31.2 מיליון שקל לעומת 26.4 מיליון שקל ב־9 החודשים הראשונים של 93'.

סיטר מוילאר מוכר מניות

חברת וילאר הודיעה על שורה של צעדים נלווים להקצאה שעליה הודיעה החברה לא מכבר של 1.4 מיליון ע.נ לבעלי העניין בחב־רה ולעובדים.

במסגרת צעדים אלה יפקיד שלמה סיטר, בעל עניין בחברה, 385 אלף מניות, אשר ניתן יהיה למכור אותן בתוך שלושה חודשים מת־חילת חודש מארס.

בוטל הצו נגד באומל

חברת באומל, שמניותיה החלו להיסחר בבורסה בתל־אביב לפני מספר ימים, הודיעה אתמול כי במסגרת תביעה, שהוגשה בביהמ"ש המחוזי בחיפה נגד החברה ונגד חברת ג. מלדי־מן ובנו, נקבע כי לא נפל כל פגם במכרז שבו השתתפה וזכתה החברה במגרש בסנט לוקס בחיפה. בתשקיף שפירסמה החברה צוין כי בצו זמני שהושג במסגרת הליכים אלה נאסר על מינהל מקרקעי ישראל להחכיר את הקרקע לשתי החברות.

החלטת ביהמ"ש המחוזי בחיפה מבטלת את צו המניעה הזמני ותביא להחכרת המגרש לש־תי החברות בתקופה הקרובה.

איי.אי.אס מכרה את כבלים

חברת האלקטרוניקה איי.איי.אס השלימה את מכירת מניותיה בחברת הבת כבלים ורכי־בים למנכ"ל החברה.

ניסקו במו"מ עם סימנס

ניסקו, העוסקת בייצור שנאים, הבהירה אתמול כי הידיעה שהתפרסמה בעיתונות ביום ראשון אינה נכונה. החברה ציינה כי החברה הבת ניסקו אלקטרוניקה ותקשורת מקיימת מזה מספר ימים מו"מ אינטנסיבי עם חברת סימנס הגרמנית, בקשר להקמת חברה לתכנון ופיתוח של רכיבים אלקטרוניים.

מו"מ זה בא בהמשך למו"מ שניהלו השתי־ים בעבר ואשר נגמר ללא תוצאות. החברה הדגישה אתמול כי בין הצדדים עדיין קיימים פערים משמעותיים.

סקופ זכתה במכרז נירוסטה

יום אחד לאחר שפירסמה את הדוחות הכס־פיים לשנת 94' מדווחת חברת סקופ כי זכתה לראשונה במכרז בינלאומי לאספקת מוצרי נירוסטה בהיקף של כמיליון דולר. בהתאם לתנאי המכרז תהיה סקופ החברה היחידה שתספק מוצרים אלה לשם ביצועו.

כאמור, ביום ראשון פירסמה החברה את תוצאותיה העיסקיות לשנת 94' כולה. הרווח הנקי של החברה הסתכם ב־4.5 מיליון שקל לעומת 4.7 מיליון שקל בשנת 93'. מכירות החברה הסתכמו בשנה החולפת ב־89 מיליון שקל לעומת 67 מיליון שקל שנה קודם לכן.

ליבשיץ יו"ר ספקטרוניקס

ספקטרוניקס, העוסקת בייצור ציוד לכיבוי אש ונמצאת בשליטת משפחת ספקטור, אישרה אתמול את תנאי העסקתו של יעקב ליב־שיץ כיו"ר דירקטוריון החברה.

ליבשיץ יקדיש לפעילותו בחברה יומיים בשבוע ויקבל בתמורה סכום בשקלים השווה ל־1,500 דולר. ההסכם עם ליבשיץ כולל מנג־נון אשר מבטיח לליבשיץ מענק בתום שנתיים של עבודה בחברה.

מדד המשתנים

מחזור המניות החופשיות

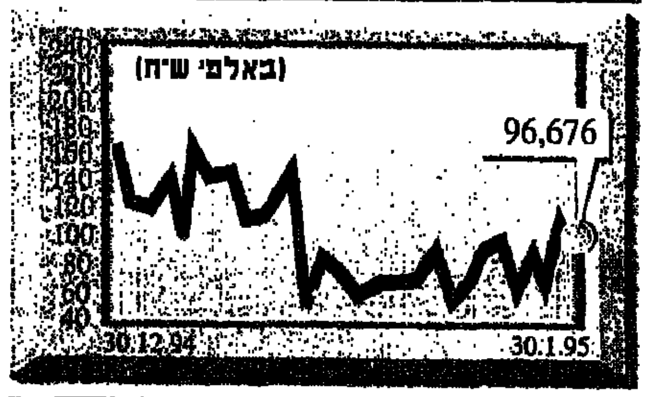

שוקי חו"ל

מגמה מעורבת בבורסות

בורסות חו"ל מתחזקות הציפיות להכרעה ביחס להעלאת הריבית ע"י הפדרל רזרב וכן גוברת הדאגה ביחס לחבי־לת הסיוע למכסיקו.

קיימת התנגדות בקונגרס לאישור החבילה בהיקף של כ־40 מיליארד דולר, ואיל ההון, ג'ורג' סורוס, הזהיר מפני השלכות הדומינו של אי מתן הסיוע.

גל קניות הציף אתמול את הבורסה בטוקיו. הרכישות היו של מניות בנ־קים, חברות בנייה ותשתיות. מדד הני־קיי עלה ב־684.63 נקודות ל־18,752.88 נקודות. ואילו בבורסה בהונג קונג היה מסחר מצומצם בשל ראש השנה הסיני. המדד עלה ב־45.53 נקודות ל־7,342.65 נקודות.

הבורסה	שער סגירה	שינוי בנקודות	שער נעילה ב־94
ניו־יורק*	3,836.79	−21.2	3,978.4
לונדון*	2,998.8	−23.4	3,520.3
טוקיו	18,752.8	+648.5	20,824.5
פרנקפורט	2,035.0	+3.3	2,271.1
פאריס*	1,814.9	+0.7	2,355.9
הונג קונג	7,342.6	+45.5	12,201.1
סידני	1,856.7	+5.9	2,340.6

שערי סגירה

* נכון ל־17:30 שעון ישראל

בוול סטריט נרשמו בשעת המסחר הראשונה ירידות. מדד הד־או ג'ונס ירד ב־21.20 נקודות ל־3,836.79 נקודות.

בבורסה של לונדון נרשמו אתמול ירידות. גם האנגלים חוש־שים מפני העלאה נוספת של הריבית ע"י הבנק אוף אינגלנד. מדד הפייננשל טיימס ירד ב־23.40 נקודות ל־2,998.80 נקודות. יציבות היתה בבורסה של פאריז, מדד הסי.אי.סי. עלה ב־0.78% ל־1,814.91 נקודות. עליות קלות נרשמו בבורסה של פרנקפורט. מדד דקס עלה ב־3.83 נקודות ל־2,035.03 נקודות.

שוקי הכספים אמש, במהלך המסחר באירופה, נע שער הדולר בתחום שערים צר, באיזור רמת 1.5120־55 מרק גרמני לדולר. ביחס לין היפני נער הדולר סביב רמת 98.90 ין לדולר. המסחר התאפיין בפעילות דלילה, עקב צפיה של סוחרים רבים לישיבת ועדת השווקים הפתוחים, ביום שלישי, שבה אמור הבנק המרכזי להעלות את הריבית בשיעור של 0.5%, לרמה של 4.75% בריבית הדיסקונט, ורמה של 5.50% בקרנות הפדרליות.

בארה"ב פורסם כי ההכנסה הפרטית עלתה בשנת 1994, בשי־עור של 6.1%, זו הרמה הגבוהה משנת 1990, ומדד ההוצאה הפרטית עלה בשנה זו בשיעור של 5.7%. בחודש דצמבר על־תה ההכנסה הפרטית בשיעור של 0.8% לעומת ירידה של 0.1% בנובמבר. ההוצאה הפרטית עלתה בדצמבר 0.3%, לאחר עליה של 0.4% בנובמבר.

ביפן פורסם כי התוצר התעשייתי לחודש דצמבר, ירד בשיעור של 0.5%, לעומת עליה בשיעור של 0.3% בנובמבר. בחישוב שנתי עלה התוצר בשיעור של 0.8%.

שערי סגירה בשעה 16:30: 1.5135 מרק לדולר, 1.5865 דולר ללירה סטרלינג, 1.2755 פרנק שווייצי לדולר, 98.85 ין לדולר.

שיעורי ריבית

(באחוזים, נכון ל־30/1/95, 16:00 שעון ישראל)

המטבע	חודשית	תלת חודשית	חצי שנתית
דולר ארה"ב	6.030	6.230	6.620
לישט"ש	6.310	6.690	7.000
מרק גרמני	4.970	4.970	5.190
פר"ש	3.560	3.750	4.000
פר"צ	5.500	5.750	6.120
גילדן	4.930	5.000	5.250
ין	2.150	2.180	2.180
לירטה	8.380	8.810	9.280
שער הדיסקאונט של הבנק המרכזי בארה"ב			4.750
ריבית ליבור חצי שנתית			6.688
הריבית בקרנות הפדרליות בארה"ב			5.870

המקור: פרייקו אינטרנשיונל

שערי המשתנים

המניות הבולטות

העליות הגדולות היום

	שם המניה	% שינוי		שם המניה	% שינוי
1	מרוקדרו	20.10	8	סהר ביטוח	10.10
2	נחושתן 1	12.10	9	צעדות	10.10
3	חל יהש	10.70	10	אגנל מסחר	10.10
4	אליאנס	10.10	11	דנמר ורדים 1	10.10
5	איתם	10.10	12	ידדן	10.10
6	בוני התיכון	10.10	13	מופר	10.10
7	סולתם אחזקות	10.10	14	נסק	10.10

הירידות הגדולות היום

	שם המניה	% שינוי		שם המניה	% שינוי
1	יעוא	-10.00	8	ונקן 1 עוח	-2.80
2	וקה	-10.00	9	נייר חדרה	-2.50
3	וריברג	-9.60	10	אלומת	-2.30
4	יוניבאר 1	-5.00	11	דלק מערכות	-2.10
5	לאיק חשש	-4.20	12	אליעזר	-2.10
6	אריח	-4.10	13	כימיקלים לישראל	-2.00
7	חדביק	-3.20	14	אידיבי אחזקות	-2.00

התמורות הבולטות היום

	שם המניה	תמורה*		שם המניה	תמורה*
1	לאומי	6317.5	8	כלל תעשיות	2623.2
2	פועלים	6527.7	9	נכסים ובנין	2202.4
3	טבע	4497.7	10	פיבי	2021.4
4	כימיקלים לישראל	3191.7	11	כלל ישראל 1	1821.1
5	כור	3008.3	12	בזק	1731.8
6	תדיראן	2739.3	13	כלל אלקטרוניקה	1659.5
7	אידיבי אחזקות	2727.7	14	דיסקונט השקעות	1559.1

העליות הגדולות החודש

	שם המניה	% שינוי		שם המניה	% שינוי
1	יוקוח 1	23.70	8	פלדנן תעשיות	14.70
2	מגשות	22.80	9	דמה	13.80
3	ניקה 1	17.70	10	תלי	13.50
4	מזא	15.60	11	זכור סבריה	11.80
5	סהר ביטוח	15.60	12	אברות	10.70
6	יעיקוח 5	16.30	13	פדליסי גבדסון	10.10
7	מרי	15.30	14	חסן פ.ע.	10.00

הירידות הגדולות החודש

	שם המניה	% שינוי		שם המניה	% שינוי
1	אודיוח	-60.70	8	אורי	-42.00
2	נורפיח	-57.70	9	אביב	-41.70
3	מוקדרו	-51.30	10	פרוטר	-41.10
4	חסין אש	-48.50	11	מיב	-39.90
5	רדלון	-45.90	12	אספמן	-39.70
6	דסטיר	-45.68	13	וריברג	-39.10
7	אגול בית	-43.20	14	דראגום	-37.40

* באלפי ש"ח

האופציות הבולטות

העליות הגדולות היום

	שם המניה	% שינוי		שם המניה	% שינוי
1	אביב אפ 1	900.00	7	סלומת את אפ 1	230.00
2	ליידים אפ 1	476.70	8	אס סי.ני אפ	218.00
3	תפית אפ 2	382.30	9	ליפסן אפ 1	200.00
4	אלבן אפ 1	310.00	10	אגיש אפ א	200.00
5	רומסל אפ 1	300.00	11	פוצ סובירות אפ1	186.50
6	קחתהל אפ 1	284.80	12	יעמור אפ 2	178.00
	ווה אלקט אפ 1	265.60		ידפו אפ 1	150.00

הירידות הגדולות היום

	שם המניה	% שינוי		שם המניה	% שינוי
1	ולר אבלון אפ 1	-61.80	8	אדשה אפ 1	-3.30
2	מלי אפ 1	-28.60	9	נוס אפ 1	-2.60
3	ס.ם הנדסה אפ 1	-20.10	10	אר.די.סי אפ 1	-2.10
4	צעדות אפ 1	-20.00	11	כרמל אפ 1	-1.30
5	פרי הסטק אפ 1	-14.80	12	חבס אפ 1	-0.20
6	אליאנס אפ 2	-13.70	13		
7	גבור ספרים אפ	-3.80	14		

התמורות הבולטות היום

	שם המניה	תמורה*		שם המניה	תמורה*
1	כור אפ 2	334.7	8	שקם אפ 1	81.6
2	אמריקה אפ 7	138.2	9	כלל ישראל אפ 3	79.0
3	אלביט אפ 2	127.8	10	חסן פ.ע. אפ 1	69.0
4	אלביט אפ 1	117.2	11	ורניח אפ 2	68.5
5	ספות בנק אפ 6	105.1	12	חל אפ ה	53.7
6	פרים אפ 4	91.2	13	בזק אפ ב	48.1
7	מקך פלדה אפ 2	83.1	14	פועלים השק אפ 2	38.4

העליות הגדולות החודש

	שם המניה	% שינוי		שם המניה	% שינוי
1	סילומור אפ 1	67.80	8	בן יקר נח אפ 2	6.10
2	חסן פ.ע. אפ 1	55.40	9	נעלדון אפ 3	2.50
3	אל.אר.ס אס אפ1	39.50	10	מרסנבלקה אפ 1	2.20
4	עוין אפ 4	18.20	11	תפקיאר אפ 1	2.20
5	מכנפלקס אפ 2	16.60	12	מרמלה אפ 2	2.00
6	אלרון אפ 2	9.10	13	ג' שמואל אפ 2	1.50
7	וויח אפ 1	7.00	14	יזיקורן אפ 3	1.40

הירידות הגדולות החודש

	שם המניה	% שינוי		שם המניה	% שינוי
1	דפרם אפ 2	-90.80	8	סולתם את אפ 1	-91.60
2	ספות בנק אפ 5	-89.60	9	חליור אפ 2	-91.30
3	ניא אפ 1	-86.90	10	אשליר אפ 2	-90.70
4	אלרוב אפ 1	-86.40	11	סולפי פלדה אפ 1	-90.00
5	רוזין אפ 1	-85.60	12	הידראולקה אפ 1	-87.70
6	מדלסק אפ 1	-84.20	13	סורול אפ 1	-86.50
7	על כר אפ 1	-82.30	14	אריאס אפ 2	-86.30

* באלפי ש"ח

שם המניה	שער בוקרות	שינוי בוקרות	שינוי ב-%	שער גבוה יומי	שער נמוך יומי	מספר עסקאות	תמורה בכספי אלפי ש"ח	מחזור ע"נ ש"ח	מ.ר.צ. שער מר"צ	מ.ר.צ. שינוי בוק	מ.ר.צ. שיעור ב-%	תב. ארשית	שער גבוה מ-1.1.93	שער נמוך מ-1.1.93	שינוי החודש ב-%	שינוי השנה ב-%	תאריך דוח אחרון	רווח נקי מיל' $	הון עצמי מיל' $	שווי שוק מיל' $	מכפיל רווח
אבק יהש	21.0	1.0	5.00 ↑	105.00	101.75	3	163.3	776087	21.00	1.0	5.00	119.3	132.0	10.6	-14.1	-14.3	09/94	-1.73	4.91	13.48	הפ
אבר יהש	6.5	0.2	3.60	104.00	104.00	8	21.8	396882	5.50	0.2	3.77	21.9	51.2	5.0	-23.4	-23.6	09/94	-7.57	10.85	4.71	הפ
אגן	1570.0	31.0	2.00	102.00	102.00	2	179.4	11364	1578.00	31.0	2.00	128.9	4705.0	1503.0	-16.0	-16.0	09/94	6.86	101.51	132.73	19
אג	4046.0	10.0	0.20	101.50	101.50	1	67.5	1668	4036.00	-	-	53.2	6321.6	2961.3	-3.4	-3.4	09/91	15.20	93.99	202.81	13
אדרון	2143.0	159.0	8.00 ↑	108.00	108.00	0	75.0	3501	2143.00	159.0	8.01	75.0	8853.6	1730.0	-11.1	-11.1	10/94	5.29	29.98	33.93	6
אוסף	7052.0	-	-	101.50	100.25	2	177.2	2510	7052.00	-	-	138.9	17841.0	4412.0	-15.6	-15.0	09/94	-0.87	45.02	49.18	הפ
אורן	357.0	8.0	1.70	104.00	101.50	10	408.0	114186	355.00	4.0	1.14	192.4	859.0	337.0	-6.3	-6.3	09/94	3.51	34.93	25.27	7
אורמה	679.0	12.0	1.80	102.25	101.00	12	485.8	71784	674.00	7.0	1.05	187.3	1802.0	593.0	-5.0	-5.0	09/94	-2.40	53.89	105.82	הפ
אורים	3523.0	18.0	0.50	102.00	102.00	1	58.4	1600	3505.00	-	-	42.1	7517.8	3032.4	-7.7	-7.7	09/94	6.58	139.93	138.78	21
אזרי אחזקות	910.0	-18.0	-2.00	100.00	97.75	51	2727.7	297828	917.00	-12.0	-1.29	1012.6	1591.0	860.0	-8.1	-8.1	09/94	28.62	589.08	570.51	21
אזרי פיתוח	4774.0	-	-	101.75	99.00	28	1286.3	26911	4774.00	-	-	597.3	8710.3	4494.0	-8.4	-8.4	09/94	45.85	768.77	716.88	15
אלאש	749.0	6.0	0.80	101.50	100.75	2	998.8	133314	749.00	6.0	0.81	219.8	1393.1	673.5	-10.3	-10.3	09/94	8.31	102.55	107.14	17
אלביט	18619.0	-380.0	-2.00	99.50	97.50	43	1325.6	7098	18819.00	-380.0	-2.00	472.7	47479.2	16584.3	-9.3	-9.3	09/94	39.14	328.30	393.23	10
אלק התעשיה	8683.0	-	-	100.00	100.00	2	145.3	1873	8683.00	-	-	114.0	10294.4	4841.8	-7.5	-7.6	09/94	29.10	104.00	247.71	9
אלרן	9177.0	-	-	100.75	100.50	4	606.3	6596	9177.00	-	-	440.1	23444.2	7100.0	-1.7	-1.7	09/94	7.60	190.93	189.23	25
אמו	1722.0	-	-	100.00	99.50	2	208.7	12120	1722.00	-	-	181.2	2162.5	1404.0	-10.8	-10.8	09/94	17.27	170.59	321.01	19
אמריקה 1	259374.0	-850.0	-0.20	100.00	98.00	8	316.4	122	259374.00	-850.0	-0.25	173.8	596300.0	233874.0	-18.0	-18.0	09/94	42.82	310.13	401.36	8
אמריקה 0.1	266000.0	-669.0	-0.30	101.50	98.00	13	474.9	178	267569.00	-	-	222.1	626588.0	240942.0	-21.7	-21.7	09/94	42.82	310.13	401.36	8
אקרמסין תמש	280.0	6.0	2.20	102.25	102.25	1	34.1	12194	280.00	6.0	2.19	20.1	1387.0	262.0	-13.8	-13.8	09/94	3.42	48.34	31.01	9
אריה	349.0	-15.0	-4.10	98.00	98.00	0	1.4	397	349.00	-15.0	-4.12	1.4	2140.0	328.0	-27.6	-27.6	09/94	-3.60	10.05	7.22	הפ
בטלס	160.5	12.0	8.10 ↑	108.00	108.00	0	160.3	105500	160.50	12.0	8.08	169.3	680.0	142.0	-20.1	-20.1	09/94	0.51	15.58	8.74	17
בזק	501.0	-6.0	-1.20	101.00	98.25	28	1731.6	344241	499.00	-8.0	-1.58	430.3	817.0	439.0	-4.9	-4.9	09/94	53.05	1284.91	1205.72	23
בינלאומי 1	33689.0	-513.0	-1.50	99.75	99.00	3	155.6	462	33603.00	-599.0	-1.76	114.9	44603.7	24928.0	-4.8	-4.8	09/94	51.65	499.42	646.42	11
בינלאומי 5	32020.0	317.0	1.00	101.75	100.00	25	902.3	2826	31703.00	-	-	182.6	42786.2	23543.0	-6.0	-6.0	09/94	51.65	499.42	646.42	11
[illegible]	5013.0	122.0	2.60	102.50	102.50	0	97.2	1938	5013.00	122.0	2.49	97.2	22354.4	4633.0	-12.8	-12.6	09/94	2.64	18.05	15.60	8
[illegible]	483.0	2.0	0.40	100.00	100.00	1	87.5	14608	483.00	2.0	0.43	53.7	714.5	343.8	-5.9	-5.9	09/94	12.50	190.42	200.39	16
גמח אות 2	105.5	2.0	1.90	101.00	100.50	2	309.1	293357	105.50	2.0	1.93	277.8	151.5	102.0	-1.9	-1.9	09/94	12.50	190.42	200.39	18
דיסקונט השקעות	17873.0	-	-	101.25	99.00	28	1559.1	6695	17873.00	-	-	667.8	33504.8	16941.0	-11.9	-11.9	09/94	34.78	434.13	557.20	18
דלק	8548.0	43.0	0.60	101.00	100.00	19	1461.2	17023	8505.00	-	-	743.6	9387.6	5085.3	0.8	0.8	09/94	19.94	246.94	274.18	14
הבטאר 6	1692.0	125.0	8.00 ↑	108.00	108.00	0	50.1	2882	1692.00	125.0	7.98	50.1	7751.0	1687.0	-11.0	-11.0	09/94	-0.11	20.89	14.69	הפ
הפורח היום	1006.0	-	-	101.00	98.00	12	493.3	48939	1008.00	-	-	208.0	2994.0	856.0	-5.4	-5.4	09/94	11.42	157.92	94.86	8
חברה לישראל 1	21766.0	-164.0	-0.70	101.00	100.00	7	416.1	1912	21601.00	-329.0	-1.50	276.8	44156.0	17907.7	-6.9	-6.9	09/94	15.60	273.38	402.73	26
חברה לישראל 5	20624.0	-	-	100.00	100.00	2	84.9	458	20624.00	-	-	51.2	40694.0	16571.2	-4.3	-4.3	09/94	15.60	273.38	402.73	26
חל יהש	6.2	0.6	10.70 ↑	110.00	110.00	0	0.0	0	6.20	0.6	10.71	0.0	60.6	6.6	-31.1	-31.1	09/94	-0.71	13.38	6.22	הפ
טבע	72982.0	-924.0	-1.30	100.25	99.00	79	4497.7	6136	73352.00	-564.0	-0.75	2316.0	101158.5	51129.6	0.2	0.2	09/94	69.05	311.97	1384.60	20
[illegible]	353.0	29.0	9.00 ↑	110.00	109.00	4	109.0	30646	352.00	28.0	8.64	62.3	2769.0	272.0	-4.3	-4.3	09/94	-2.62	7.85	8.16	הפ
[illegible]	1257.0	-	-	100.00	100.00	1	181.6	14437	1257.00	-	-	168.4	3626.0	1087.0	-6.7	-6.7	09/94	2.30	61.66	67.85	30
טפחות רגילות	158450.0	2342.0	1.50	101.50	101.50	2	598.9	378	158450.00	2342.0	1.50	313.7	243279.0	147994.0	-9.8	-9.8	09/94	28.63	222.30	251.81	8
יעל	113.0	2.5	2.30	105.50	103.00	4	292.6	259126	112.50	2.0	1.61	237.5	628.2	100.6	-16.0	-16.0	09/94	-6.38	55.97	33.86	הפ
יעל אג 2	81.5	-	-	100.00	100.00	0	175.9	216813	81.50	-	-	175.9	95.0	81.5	-10.4	-10.4	09/94	-6.38	55.97	33.86	הפ
יהנהרת	700.0	-12.0	-1.70	99.50	98.00	10	628.0	89587	698.00	-14.0	-1.97	234.4	1089.1	587.1	-9.3	-9.3	09/94	37.35	502.76	1012.58	27
[illegible]	476.0	6.0	1.30	102.00	102.00	1	245.2	51489	476.00	6.0	1.28	233.2	2384.0	458.0	-21.7	-21.7	09/94	-0.18	17.53	10.02	הפ
[illegible]	1097.0	-17.0	-1.50	98.00	97.00	7	451.6	41169	1103.00	-11.0	-0.99	310.7	3204.8	1097.0	-28.6	-28.6	09/94	2.98	47.61	38.21	13
ישראמקו יהש	6.6	-0.1	-1.50	102.00	98.25	51	1206.6	18145022	6.70	-	-	228.1	33.9	4.3	-16.5	-16.5	06/94	-38.98	75.76	69.92	הפ
כלים	1439.0	14.0	1.00	101.00	101.00	0	188.6	13104	1439.00	14.0	0.98	188.6	3278.0	1204.0	-5.8	-5.8	09/94	11.12	76.68	66.55	8
כן	588.0	24.0	4.30	104.00	104.00	1	87.3	11453	588.00	24.0	4.26	52.6	163185.0	626.0	-4.2	-4.2	09/94	-0.28	9.20	12.88	הפ
כר	20293.0	-257.0	-1.30	102.00	98.00	54	3008.3	14689	20650.00	-	-	1234.8	36851.0	18238.0	-12.1	-12.1	09/94	111.39	600.79	936.19	6
כר אפ 2	6428.0	321.0	5.30 ↑	109.00	105.00	8	334.7	6202	6412.00	305.0	4.89	243.8	8695.0	2879.0	-19.2	-19.2	09/94	111.39	600.79	936.19	8
כר אג 1	108.0	1.0	1.00	100.50	100.50	2	491.8	463947	108.00	1.0	0.95	444.1	113.0	98.0	-4.1	-4.1	09/94	111.39	600.79	936.19	8
כימיקלים לישראל	245.0	-5.0	-2.00	100.00	97.50	76	3191.7	1288693	243.00	-7.0	-2.80	1114.6	340.1	185.0	-8.2	-8.2	09/94	41.23	749.38	978.69	24
כיתן	979.0	7.0	0.70	101.00	101.00	3	217.0	22167	977.00	5.0	0.51	143.3	1310.4	798.9	-8.9	-8.9	09/94	14.05	134.56	162.13	12
כלכלית ירושלים	898.0	-	-	101.00	100.00	3	222.1	24712	898.00	-	-	164.8	2428.0	656.0	-14.5	-14.5	09/94	9.87	85.42	131.98	13
כלל אלקטרוניקה	24204.0	-	-	102.00	98.50	24	1659.5	6888	23720.00	-484.0	-2.00	693.3	55815.8	22810.0	3.7	3.7	09/94	23.38	218.75	296.91	13
כלל ישראל 1	6820.0	-	-	102.00	98.75	26	1821.1	26660	6752.00	-68.0	-1.00	814.3	13790.1	6483.0	-11.2	-11.2	09/94	47.35	626.27	680.10	14
כלל סחר	738.0	4.0	0.50	101.75	101.00	9	327.2	44354	734.00	-	-	206.7	2246.5	714.0	-12.8	-12.8	09/94	6.17	113.19	87.57	17
כלל עסקי ביטוח	976.0	-15.0	-1.50	98.75	98.50	7	1026.4	104769	988.00	-2.0	-0.20	486.8	2490.0	975.0	-13.6	-13.6	09/94	8.54	138.58	129.11	20
כלל תעשיות	1576.0	-24.0	-1.50	102.00	98.50	34	2623.2	165231	1568.00	-32.0	-2.00	389.4	2659.2	1509.0	-12.2	-12.2	09/94	51.20	825.65	728.44	14
לאומי	340.0	-3.0	-0.90	100.00	98.75	145	6317.5 ●	2443365	343.00	-	-	2175.9	459.2	246.0	-2.0	-2.0	09/94	123.99	1774.50	1800.66	13
לפשר 1	301.0	-	-	100.00	100.00	0	54.8	18197	301.00	-	-	64.8	586.0	134.5	9.1	9.1	09/94	-2.45	28.86	28.27	הפ
מבטח שמיר	1073.0	51.0	5.00 ↑	106.00	105.00	5	158.3	14746	1071.00	49.0	4.79	93.7	3152.0	893.0	-8.0	-8.0	09/94	4.81	22.65	25.47	6
מבני תעשיה	355.0	-4.0	-1.10	101.00	99.00	11	719.7	202657	353.00	-6.0	-1.87	432.6	902.6	280.0	-14.0	-14.0	09/94	14.69	241.60	337.27	23
מג 5	3736.0	37.0	1.00	101.00	101.00	0	30.0	802	3736.00	37.0	1.00	30.0	65000.0	3653.0	-30.7	-30.7	09/94	-0.29	7.62	4.26	הפ
מהדרין	12123.0	179.0	1.50	101.50	101.50	0	71.8	591	12123.00	179.0	1.50	71.8	34794.2	7608.0	-15.3	-15.3	09/94	3.20	51.46	66.81	21
מישור האוף	364.0	4.0	1.10	101.00	101.00	0	84.4	23188	384.00	4.0	1.11	84.4	3738.0	360.0	-32.5	-32.5	09/94	-0.33	32.65	15.35	הפ
מכתשים	1436.0	-14.0	-1.00	100.50	99.00	20	1533.1	105966	1450.00	-	-	768.0	1915.6	1327.6	-10.1	-10.1	09/94	22.01	144.78	278.30	13
מלינו 5	619.0	5.0	0.80	101.50	101.50	2	63.6	10284	616.00	2.0	0.32	41.2	2807.0	608.0	-18.3	-18.3	09/94	-13.54	49.14	29.66	הפ
מלל	288.0	-	-	100.00	100.00	0	5.3	1838	288.00	-	-	5.3	1810.0	275.0	-28.6	-28.5	09/94	-1.13	7.65	6.33	הפ
מנ	799.0	6.0	0.80	100.75	100.75	0	13.2	1646	799.00	6.0	0.76	13.2	925.7	614.5	0.3	0.3	09/94	4.10	42.13	93.09	23
משכן	246.0	16.0	7.00 ↑	108.00	108.00	3	87.0	35371	242.00	12.0	5.22	32.4	1380.0	213.0	-6.5	-6.5	09/94	1.85	12.20	14.40	6
משב	27532.0	273.0	1.00	101.25	101.00	10	419.8	1524	27532.00	273.0	1.00	101.8	47159.0	26283.0	0.9	0.9	09/94	16.66	113.76	128.14	6
נייר חדרה	14595.0	-374.0	-2.50	99.50	98.50	16	691.2	4731	14370.00	-599.0	-4.00	205.8	15934.3	8527.7	4.7	4.7	09/94	8.71	148.25	189.49	22
נכסים ובנין	15772.0	39.0	0.20	102.50	99.75	37	2202.4 ●	13800	15772.00	39.0	0.25	643.5	40026.6	15260.6	-13.7	-13.7	09/94	12.76	161.09	186.17	15
[illegible]	742.0	-	-	100.50	100.00	5	254.6	34299	742.00	-	-	208.3	2764.1	710.0	-35.0	-35.0	09/94	17.61	74.43	52.20	3
[illegible]	580.0	11.0	2.00	101.50	101.50	6	221.3	39518	561.00	12.0	2.19	165.6	2106.0	833.0	-18.1	-18.1	09/94	-3.24	39.02	41.93	הפ
ספנות בנק	1909.0	33.0	1.80	104.75	103.00	11	542.0	28408	1865.00	9.0	0.48	350.8	5028.0	1599.0	-15.0	-15.0	09/94	5.33	35.35	38.48	7
סרגא סאיד	2155.0	146.0	7.30 ↑	110.00	103.00	11	477.7	22194	2150.00	141.0	7.02	283.7	13472.0	1633.0	-7.4	-7.4	09/94	0.67	23.04	26.54	40
עלית 5	1494.0	15.0	1.00	102.00	100.25	19	984.8	65639	1479.00	-	-	204.7	1952.0	1021.0	-1.8	-1.8	09/94	13.01	177.78	234.40	16
פולגת ב	353.0	3.0	0.90	101.25	100.75	6	180.9	45648	350.00	-	-	47.8	659.0	318.0	-10.2	-10.2	09/94	7.23	68.58	58.84	6
פוסידון	60.0	4.0	7.10 ↑	110.00	110.00	2	85.6	141835	60.00	4.0	7.14	63.5	409.0	51.0	-24.5	-24.5	09/94	-3.09	10.76	6.85	הפ
פועלים	446.0	-6.0	-1.30	100.00	97.00	85	6527.7 ●	1484181	445.00	-9.0	-1.88	2325.9	619.0	255.0	2.6	2.6	09/94	188.49	1818.83	1837.09	10
פועלים השקעות	7434.0	74.0	1.00	102.50	100.25	29	998.2	13435	7360.00	-	-	252.6	20294.0	6468.0	-2.0	-2.0	09/94	10.81	115.45	137.66	13
פרמלה	927.0	9.0	1.00	103.00	101.75	6	183.4	20831	918.00	-	-	88.4	4898.0	858.0	-9.9	-9.9	09/94	2.07	30.09	20.42	10
פטרוכימים	1367.0	3.0	0.20	101.00	100.00	10	459.8	33651	1364.00	-	-	229.8	1423.0	664.0	-	-	09/94	-3.88	88.70	134.81	הפ
פיבי	38256.0	-	-	102.00	99.00	50	2021.4	5276	38256.00	-	-	438.4	71666.2	32020.0	-10.9	-10.9	09/94	27.76	253.61	225.76	8
פרות תעשיה מכב	24947.0	1244.0	5.20 ↑	106.00	105.50	5	194.9	781	24886.00	1165.0	5.00	132.2	53264.5	18859.2	-12.6	-12.6	09/94	8.22	76.93	77.16	9
פרטורים	82.0	1.0	1.20	104.00	102.25	8	233.2	283934	81.00	-	-	132.8	528.0	75.0	-9.9	-9.9	09/94	-3.68	30.07	12.10	הפ
פרי מודה	9313.0	46.0	0.50	102.00	101.00	2	211.1	2267	9267.00	-	-	164.5	28990.0	8464.0	-11.9	-11.9	09/94	1.97	28.10	31.39	18
קריסו 2	9539.0	118.0	1.30	104.00	104.00	1	283.2	2972	9515.00	94.0	1.00	266.5	33780.0	8708.6	-11.9	-11.9	09/94	28.59	81.60	43.96	2
קריקו	1823.0	-	-	100.00	100.00	0	152.6	8373	1823.00	-	-	152.8	4065.8	1535.5	-11.8	-11.8	09/94	5.30	57.41	71.69	14
קפי ישראל	116.5	-1.0	-0.90	101.25	98.50	26	649.8	854410	117.50	-	-	218.7	271.0	99.9	-28.7	-28.7	09/94	3.15	26.87	25.68	8
קרגו 5	289.0	6.0	2.00	104.00	101.00	18	613.7	206874	293.00	-	-	197.4	1185.0	260.0	-11.0	-11.0	09/94	2.62	31.96	32.19	13
[illegible]	1658.0	8.0	0.50	102.00	100.50	4	130.5	7874	1652.00	4.0	0.24	77.2	3777.5	1343.8	-15.8	-15.8	09/94	9.40	59.70	69.68	7
רב בריח	1037.0	5.0	0.50	101.00	101.00	2	371.2	35780	1037.00	5.0	0.48	339.9	2784.8	1001.0	-8.9	-8.9	09/94	4.50	44.10	62.18	12
רמוון	1310.0	10.0	0.80	109.00	103.00	1	68.0	5040	1303.00	3.0	0.23	58.6	6027.0	736.0	-36.8	-36.8	09/94	-2.79	8.59	10.70	הפ
שופרסל	4831.0	38.0	0.80	102.50	99.50	12	735.9	15246	4785.00	-	-	357.0	6424.0	4098.7	-8.0	-8.0	09/94	16.89	241.71	279.86	17
שקם	181.0	-3.0	-1.60	99.00	99.00	1	130.3	71908	181.00	-3.0	-1.63	116.7	271.0	154.0	-4.0	-4.0	09/94	-3.56	114.14	143.79	הפ
שקם אג"ח 4	127.5	-0.5	-0.40	99.50	99.50	1	479.8	376341	127.50	-0.5	-0.39	464.5	145.0	77.9	-1.2	-1.2	09/94	-3.56	114.14	143.79	הפ
תאח	1047.0	-	-	100.00	100.00	1	378.3	36131	1047.00	-	-	348.9	1181.0	494.0	2.5	2.5	09/94	0.16	42.92	97.83	611
תאת 5	299.0	-	-	101.00	99.50	5	225.2	75313	299.00	-	-	157.8	1606.0	267.0	-8.8	-8.8	09/94	1.85	24.38	17.38	9
תדיראן	1116.0	-	-	102.25	100.00	52	2739.3	242794	1127.00	11.0	0.89	600.3	1116.0	864.0	8.0	8.0	09/94	61.70	223.43	451.78	9

↑ עליה של 6% ויותר. ⇩ ירידה של 6% ויותר. ● תמורת מחזור המניה בש"ח ברמה היומית. עולה משמעותית על ממוצע תמורת המחזורים במניה בחודשיים הקודמים.

טבלת המניות הישראליות בניו־יורק בחלק א' עמוד 15

אזהרה הנתונים המתפרסמים בטבלאות השערים מבוססים על נתונים שנמסרו ע"י הבורסה ועובדו תוך זמן קצר. "מעריב עסקים" עושה את כל המאמצים למנוע שגיאות, אך במהלך העברת הנתונים, עיבודם והדפסתם עלולות בכל זאת ליפול טעויות. כל המשתמש בנתונים צריך לאמת אותם. בכל מקרה השימוש בנתונים הוא על אחריות המשתמש בלבד, ואין המערכת אחראית במקרה של טעות בנתונים. אין בפרסום הנתונים משום המלצה או חוות דעת למשקיע.

טבלאות הבורסה עובדו ונמסרו על ידי טלגרף עיתון העסקים החדש של ישראל

שערי קרנות נאמנות 30.1.95

שם הקרן	מנהל הקרן	שינוי יומי בנק'	שינוי יומי ב-%	מחיר יחידה	מחיר פדיון	שינוי מתחילת החודש ב-%	שינוי מתחילת השנה ב-%
קשת פקן	פועלים	+1.17	+0.38	304.48	298.84	-3.19	-3.19
עקודה	אילנות בטוחה	+0.10	+0.09	107.73	107.08	+1.17	+1.17
תשואות הון	אלמשולר שחם	+0.41	+0.41	99.48	98.75	-1.25	-1.25

קרנות מעורבות

שם הקרן	מנהל הקרן	שינוי יומי בנק'	שינוי יומי ב-%	מחיר יחידה	מחיר פדיון	שינוי מתחילת החודש ב-%	שינוי מתחילת השנה ב-%
אילנות ברוש	אילנות דיסקונט	+6.74	+0.31	2156.59	2118.71	-3.85	-3.85
אילנות ברק	אילנות דיסקונט	+6.60	+0.37	1788.24	1753.90	-3.89	-3.89
אילנות תאנה	אילנות דיסקונט	+4.85	+0.50	980.07	961.04	-7.02	-7.02
איתן פקן	פועלים	+0.07	+0.03	228.90	224.61	-3.42	-3.42
להק צופית	להק אמריקאי	+0.69	+0.14	494.57	488.04	-3.48	-3.48
מד דיקלה	בינלאומי	+0.19	+0.19	99.38	98.42	-4.16	-4.15
סורינאל	בינלאומי	+0.14	+0.12	111.76	110.30	-2.88	-2.88
סוקר	בינלאומי	+5.18	+0.23	2274.10	2251.83	-2.04	-2.04
עמרה כולית	עמרה מורחי	+0.26	+0.16	156.87	154.89	-2.69	-2.69
פ"א	לאומי פ"א	+10.31	+0.19	5282.67	5183.53	-4.32	-4.32
פסגות משולב	פסגות	+0.85	+0.21	409.96	402.41	-3.10	-3.10
תסריט פקן	פועלים	+0.62	+0.99	84.23	83.04	-8.33	-8.33

קרנות גמישות

שם הקרן	מנהל הקרן	שינוי יומי בנק'	שינוי יומי ב-%	מחיר יחידה	מחיר פדיון	שינוי מתחילת החודש ב-%	שינוי מתחילת השנה ב-%
[illegible]	[illegible]	[illegible]	[illegible]	[illegible]	[illegible]	[illegible]	[illegible]

קרנות המתמחות במט"ח

שם הקרן	מנהל הקרן	שינוי יומי בנק'	שינוי יומי ב-%	מחיר יחידה	מחיר פדיון	שינוי מתחילת החודש ב-%	שינוי מתחילת השנה ב-%
[illegible]	[illegible]	[illegible]	[illegible]	[illegible]	[illegible]	[illegible]	[illegible]

קרנות מניות (50%)

שם הקרן	מנהל הקרן	שינוי יומי בנק'	שינוי יומי ב-%	מחיר יחידה	מחיר פדיון	שינוי מתחילת החודש ב-%	שינוי מתחילת השנה ב-%
[illegible]	[illegible]	[illegible]	[illegible]	[illegible]	[illegible]	[illegible]	[illegible]

מתמחות באג"ח המדינה

שם הקרן	מנהל הקרן	שינוי יומי בנק'	שינוי יומי ב-%	מחיר יחידה	מחיר פדיון	שינוי מתחילת החודש ב-%	שינוי מתחילת השנה ב-%
אוצר אגח סד	אוצריח	+0.25	+0.23	108.47	106.44	-0.86	-0.86
אורדי	ושואה	+2.72	+0.28	948.18	939.32	-1.29	-1.29
אחריות אגח סד	אחריות	+0.22	+0.07	303.10	299.17	-0.50	-0.50
אילנות אגח	אילנות דיסקונט	+1.39	+0.17	786.06	779.87	-0.12	-0.12
אילנות חסון	אילנות דיסקונט	+1.23	+0.16	764.93	750.13	-0.69	-0.69
אילנות תפוח	אילנות דיסקונט	+0.86	+0.12	606.48	603.10	-0.64	-0.64
ארסו פקן	פועלים	+0.29	+0.09	311.64	306.73	-1.31	-1.31
אוריסם אגח	אוריסם	+0.51	+0.17	290.84	286.72	-1.24	-1.24
אפסילון אג סד	אפסילון	+0.31	+0.23	133.87	133.37	-5.86	-5.86
בטוחה אגח סד	בטוחה	+3.51	+0.21	1677.13	1654.42	-0.61	-0.61
גבע	אמבן	+0.49	+0.18	294.28	290.31	-2.13	-2.13
דולכס	קומ'ונור	+0.26	+0.16	171.18	166.01	-0.43	-0.43
רותן	כללי	+1.31	+0.16	827.11	812.46	+2.49	+2.49
הוק אגח מדינה	אורלי	-0.09	-0.08	107.72	106.40	-4.13	-4.13
הילה פקן	פועלים	+0.93	+0.24	379.04	377.63	+0.10	+0.10
זוהר	אמבן	+0.53	+0.15	350.22	345.52	-0.78	-0.78
זיו	אמבן	+1.10	+0.26	430.83	424.81	-1.04	-1.04
יבול פקן	פועלים	+0.96	+0.18	517.58	508.03	-0.99	-0.99
ידר אגח מדינה	י.ל.ר	+0.14	+0.13	103.64	101.77	-0.56	-0.56
יערה פקן	פועלים	+0.86	+0.20	418.55	412.00	+0.07	+0.07
כללי מדינה	כללי	+0.80	+0.23	340.57	334.45	-0.30	-0.31
להק סגוית	להק אמריקאי	+0.88	+0.19	466.78	458.15	-0.18	-0.18
להק עפרוני	להק אמריקאי	+0.90	+0.22	412.38	407.88	-1.71	-1.71
להק שחף	להק אמריקאי	+0.34	+0.23	148.88	146.14	-2.20	-2.20
לשם	עמרה מורחי	+1.38	+0.13	1060.33	1048.59	-0.94	-0.84
מכמת	בינלאומי	+1.85	+0.16	1205.68	1184.08	-0.63	-0.63
סימב אגח סד	סימב	+11.88	+0.34	3400.50	3371.60	-2.23	-2.23
סרוס	בינלאומי	+5.09	+0.11	4302.46	4260.89	-0.60	-0.51
מרכזית אגח מד	מרכזית	+0.39	+0.41	96.70	94.94	-1.00	-1.00
סיגמא אגח מדינה	סיגמא	+0.17	+0.17	101.40	100.15	+0.40	+0.40
סלע	עמרה מורחי	+1.35	+0.13	994.83	986.09	-0.48	-0.48
ספנות אגח מדינה	בנק הספנות	+0.27	+0.25	106.13	105.80	-0.18	-0.18
עמרה אגח מדינה	עמרה מורחי	+1.69	+0.19	874.32	866.65	+0.14	+0.14
פ"א צפיר	לאומי פ"א	+4.54	+0.14	3272.50	3211.88	-0.86	-0.86
פ"א שפט	לאומי פ"א	+0.13	+0.07	186.39	184.79	-0.81	-0.81
פ"א תרשיש	לאומי פ"א	+0.31	+0.21	148.22	145.80	-0.29	-0.29
פסגות מדר	פסגות	+0.60	+0.16	377.95	375.63	-0.42	-0.42
פסגות מלכיר	פסגות	+0.48	+0.15	321.47	318.68	-0.20	-0.20
פסגות תאניר	פסגות	+0.65	+0.17	373.44	366.81	-0.29	-0.29
צמיחה אגח מ	צמיחה	+2.78	+0.19	1405.78	1387.13	-1.68	-1.68
שוהם פקן	פועלים	+0.54	+0.11	486.97	483.83	-0.95	-0.95

קרנות אג"ח

שם הקרן	מנהל הקרן	שינוי יומי בנק'	שינוי יומי ב-%	מחיר יחידה	מחיר פדיון	שינוי מתחילת החודש ב-%	שינוי מתחילת השנה ב-%
[illegible]	[illegible]	[illegible]	[illegible]	[illegible]	[illegible]	[illegible]	[illegible]

● = קרנות שהוקמו במהלך 1995

מק"מ 30.1.95

מספר הנייר	ימים לפדיון	תשואה שנתית לפדיון	שער בורסה	תשואה לאחר עמלה (1)	תשואה לאחר עמלה במוצרי מק"מים (2)
מק2360	15	18.6	99.30	15.79%	14.71%
מק2460	22	18.1	99.00	16.20%	15.08%
מק3150	29	18.1	98.69	16.68%	15.43%
מק3260	36	17.8	98.40	16.58%	15.46%
מק3360	43	18.0	98.07	16.99%	15.84%
מק3460	50	17.5	97.82	16.60%	15.52%
מק3560	57	18.0	97.48	17.23%	16.10%
מק4160	64	17.2	97.26	16.50%	15.46%
מק4260	71	17.1	96.97	16.54%	15.53%
מק4360	78	17.0	96.70	16.46%	15.49%
מק4460	85	14.9	96.82	14.39%	13.66%
מק5160	92	16.6	96.20	16.15%	15.26%
מק5260	99	16.5	95.95	16.04%	15.18%
מק5360	106	16.3	95.71	15.90%	15.07%
מק5460	113	16.5	95.39	16.09%	15.27%
מק5560	120	16.5	95.10	16.16%	15.36%
מק6160	127	16.2	94.92	15.83%	15.08%
מק6260	134	16.3	94.61	15.97%	15.23%
מק6360	141	16.2	94.37	15.88%	15.17%
מק6460	148	16.2	94.09	15.92%	15.23%
מק7150	155	16.2	93.82	15.94%	15.26%
מק7260	162	16.2	93.56	15.95%	15.29%
מק7360	169	16.2	93.30	15.91%	15.28%
מק7460	176	16.2	93.03	15.92%	15.32%
מק8150	183	16.0	92.82	15.79%	15.21%
מק9150	218	16.0	91.62	15.80%	15.33%
מק10150	246	16.0	90.44	15.91%	15.52%
מק11150	274	15.9	89.83	15.72%	15.43%
מק12150	309	15.8	88.95	15.62%	15.44%
מק1160	337	15.8	87.96	15.64%	15.55%

הסקור: המחלקה הכלכלית של בטוחה ני"ע והשקעות

1) תשואה אפקטיבית נטו, לאחר ניכוי עמלות הבנק.
2) [illegible]

שערי מטבע חוץ 30.1.95

דולר יציג	מרק יציג	דולר שחור	סל
3.0040	1.9843	3.02	3.3791

המטבע	שער יציג	השינוי היומי באחוזים	השינוי באחוזים מתחילת השנה	בנקנוטים לאומי קניה	בנקנוטים לאומי מכירה	בנקנוטים הפועלים קניה	בנקנוטים הפועלים מכירה	בנקנוטים דיסקונט קניה	בנקנוטים דיסקונט מכירה	העברות והמחאות לאומי קניה	העברות והמחאות לאומי מכירה	העברות והמחאות הפועלים קניה	העברות והמחאות הפועלים מכירה	העברות והמחאות דיסקונט קניה	העברות והמחאות דיסקונט מכירה
1 דולר ארה"ב	3.0040	-0.06	-0.46	2.93	3.07	2.93	3.07	2.93	3.08	2.9791	3.0211	2.9781	3.0202	2.9783	3.0197
1 מרק גרמני	1.9843	-0.04	+1.81	1.94	2.03	1.94	2.03	1.93	2.02	1.9677	1.9954	1.9670	1.9948	1.9647	1.9920
1 לירה שטרלינג	4.7719	-0.42	+1.22	4.65	4.87	4.67	4.89	4.71	4.93	4.7368	4.8035	4.7361	4.8030	4.7387	4.8046
1 פרנק צרפתי	0.5717	-0.08	+1.27	0.56	0.58	0.55	0.59	0.56	0.58	0.5674	0.5754	0.5673	0.5754	0.5659	0.5738
100 ין יפני	3.0397	+0.43	+0.43	2.96	3.11	2.97	3.10	2.97	3.11	3.0141	3.0568	3.0142	3.0568	3.0175	3.0595
1 גולדן הולנדי	1.7704	-0.07	+1.72	1.73	1.81	1.73	1.81	1.73	1.81	1.7574	1.7821	1.7571	1.7820	1.7580	1.7825
1 פרנק שוויצרי	2.3552	-0.18	+2.34	2.30	2.41	2.31	2.41	2.29	2.40	2.3365	2.3895	2.3385	2.3725	2.3320	2.3846
1 כתר שוודי	0.4038	+0.29	-0.17	0.39	0.41	0.40	0.42	0.39	0.41	0.4010	0.4066	0.4003	0.4061	0.4009	0.4066
1 כתר נורווגי	0.4530	-0.06	+1.60	0.44	0.46	0.44	0.47	0.44	0.46	0.4490	0.4553	0.4490	0.4554	0.4483	0.4546
1 כתר דני	0.5025	-0.03	+1.20	0.49	0.51	0.49	0.52	0.49	0.51	0.4987	0.5057	0.4983	0.5054	0.4990	0.5060
1 מרק פיני	0.6357	-0.01	-0.29	0.62	0.65	0.62	0.66	0.61	0.65	0.6316	0.6405	0.6303	0.6393	0.6294	0.6382
1 דולר קנדי	2.1260	+0.10	-1.09	2.07	2.17	2.08	2.17	2.07	2.17	2.1095	2.1393	2.1084	2.1382	2.1040	2.1333
1 דולר אוסטרלי	2.2823	-0.27	-2.59	2.21	2.34	2.19	2.35	2.20	2.33	2.2608	2.2927	2.2618	2.2938	2.2641	2.2956
1 רנד דרא"פ	0.8498	-0.07	-0.21	0.75	0.86	0.80	0.86	0.66	0.84	0.8427	0.8546	0.8425	0.8544	0.8413	0.8530
10 פרנק בלגי	0.9625	+0.01	+1.60	0.94	0.99	0.93	0.99	0.94	0.98	0.9555	0.9689	0.9544	0.9679	0.9559	0.9692
10 שי' אוסטרי	2.8209	-0.06	+1.81	2.75	2.88	2.75	2.88	2.75	2.88	2.7962	2.8348	2.7966	2.8361	2.8015	2.8404
1000 לי' איטלקיות	1.8770	----	+1.05	1.82	1.93	1.83	1.94	1.83	1.92	1.8643	1.8906	1.8630	1.8894	1.8643	1.8902
100 פזטה ספרדית	2.2822	+0.05	-0.31	2.21	2.36	2.24	2.39	2.23	2.33	2.2663	2.2983	2.2664	2.2984	2.2672	2.2988
E.C.U.	3.7482	-0.08	+1.28	----	----	----	----	----	----	3.7134	3.7658	3.7169	3.7684	----	----
1 לירה מצרית	0.9463	+1.54	-0.46	0.85	0.90	0.85	0.91	----	----	0.8600	0.9000	----	----	----	----

שערים מצטלבים 30/1/95

	דולר אמריקאי	דולר קנדי	מרק גרמני	פרנק צרפתי	פלורין הולנדי	לירה איטלקית	פרנק שוויצרי	פרנק בלגי	לירה שטרלינג	ין יפני
דולר ארה"ב		1.41360	1.51310	5.25200	1.69690	1599.75	1.27420	31.2020	0.62958	098.850
דולר קנדי	0.70741		1.07039	3.71534	1.19970	1131.69	0.90139	22.0727	0.44536	69.9278
מרק גרמני	0.66089	0.93424		3.47102	1.12081	1057.27	0.84211	20.6212	0.41608	65.3295
פרנק צרפתי	0.19040	0.26915	0.28810		0.32291	304.598	0.24261	5.94097	0.11987	18.8214
פלורין הולנדי	0.58966	0.83354	0.89221	3.09688		943.304	0.75134	18.3985	0.37123	58.2876
לירה איטלקית	0.00063	0.00088	0.00095	0.00328	0.00106		0.00080	0.01950	0.0004	0.06179
פרנק שוויצרי	0.78481	1.10940	1.18749	4.12180	1.33095	1255.49		24.4875	0.49409	77.5781
פרנק בלגי	0.03205	0.04530	0.04849	0.16832	0.05435	51.2708	0.04084		0.02018	3.16807
לירה שטרלינג	1.58840	2.24536	2.40341	8.34228	2.69377	2541.04	2.02394	49.5613		157.013
ין יפני	0.01012	0.01430	0.01531	0.05313	0.01716	16.1836	000.013	0.31565	0.00637	

המקור: חדר העסקות של פריקו אינטרנשיונל

שם הענף	קוד ענף	מדד	שינוי ב-% יומי	חודשי	שנתי	סה"כ עליות	ירידות	כ"ש	תמורה בספיח
בנקים מסחריים	בנק	212.08	-0.78	-1.43	-1.43	8	5	6	19289
בנקים למשכנתאות		162.02	1.84	-8.63	-8.63	13	1	6	1732
בנקים למשכנתאות	משב		1.88	-8.65	-8.65	11	0	5	1661
סקבילה - בנקים למשכנתאות	•משב		0.13	-8.05	-8.05	2	1	1	71
חברות ביטוח		160.86	1.23	-16.49	-16.49	15	2	17	1848
חברות וסוכנויות ביטוח	בטח		1.23	-17.30	-17.30	13	1	8	1764
סקבילה - חברות וסוכנויות ביטוח	•בטח		0.26	-8.72	-8.72	2	1	9	84
מסחר ושרותים		137.94	0.66	-8.53	-8.53	182	24	68	10067
מסחר	מסח		1.55	-8.46	-8.46	30	3	12	2081
שרותים	שרת		-0.01	-5.05	-5.05	24	1	9	4279
מלונאות ושרותי תיירות	מלנ		0.16	-15.51	-15.51	10	3	5	545
מחשבים ושרותי מחשב	מחש		2.81	-11.61	-11.61	10	1	6	487
סקבילה - מסחר	•מסח		1.40	-8.53	-8.53	26	6	8	1520
סקבילה - שרותים	•שרת		1.65	-10.87	-10.87	28	3	13	653
סקבילה - מלונאות ושרותי תיירות	•מלנ		0.84	-24.12	-24.12	7	1	3	137
סקבילה - מחשב ושרותי מחשב	•מחש		-0.02	-9.13	-9.13	17	6	12	385
נדל"ן וחקלאות		120.06	1.20	-14.34	-14.34	135	27	84	7729
נדל"ן בינוי ופתוח	נדל		0.75	-14.03	-14.03	66	14	46	6328
חקלאות	חקל		3.54	-12.42	-12.42	4	0	1	80
סקבילה - נדל"ן, בינוי ופיתוח	•נדל		2.19	-15.99	-15.99	66	13	37	1321
סקבילה - מזון וטבק	•מזו		2.75	-10.32	-10.32	14	1	7	271
חברות תעשיה		153.28	0.08	-7.97	-7.97	280	30	118	37168
מזון וטבק	מזו		1.02	-10.12	-10.12	16	1	10	1967
טקסטיל והלבשה	טקס		1.17	-13.18	-13.18	34	2	14	1471
מתכת ומוצריה	מתכ		2.00	-9.24	-9.24	30	1	11	2195
מכונות חשמל. אלקטרוניקה ואופט	אלק		0.33	-4.08	-4.08	34	4	16	8735
מוצרי בנייה	מבנ		1.87	-11.25	-11.25	16	1	4	1314
מוצרים כימיים, גומי ופלסטיק	כימ		-0.55	-6.43	-6.43	31	5	15	11830
עץ ומוצריו, נייר ודפוס	עצנ		-0.89	-1.57	-1.57	12	2	6	1106
השקעות בתעשיה ושונות	חשש		-1.12	-11.81	-11.81	10	2	1	6913
סקבילה - טקסטיל והלבשה	•טקס		2.33	-20.63	-20.63	3	2	2	37
סקבילה - מתכת ומוצריה	•מתכ		3.84	-10.81	-10.81	22	2	4	248
סקבילה - מכונות חשמל, אלקטרוניקה ואופט	•אלק		4.21	-17.25	-17.25	25	1	7	337
סקבילה - מוצרי בניה	•מבנ		1.22	-23.58	-23.58	2	1	4	61
סקבילה - מוצרים כימיים, גומי ופלסטיק	•כימ		-0.20	-6.76	-6.76	12	2	5	114
סקבילה - עץ ומוצריו, נייר ודפוס	•עצנ		0.55	-12.78	-12.78	9	1	4	99
סקבילה - השקעות בתעשיה ושונות	•חשש		1.04	-6.65	-6.65	8	2	9	468
חברות להשקעה		162.47	0.31	-11.48	-11.48	105	14	50	16364
חברות השקעה	השק		0.08	-10.87	-10.87	50	7	24	14439
סקבילה - חברות השקעה	•השק		2.65	-16.96	-16.96	55	7	26	1925
חיפושי נפט		61.98	1.69	-15.06	-15.06	21	2	0	2347
חיפושי נפט	נפט		1.13	-12.61	-12.61	4	1	0	764
סקבילה - חיפושי נפט	•נפט		2.11	-16.69	-16.69	17	1	0	1583
מקבילה		166.37	1.86	-13.59	-13.59	315	51	151	6914
כללי		149.64	0.25	-8.68	-8.68	730	106	349	96542
בד"ם		133.28	2.13	-13.50	-13.50	360	30	177	11586
משתנים		162.15	-0.60	-6.57	-6.57	55	24	21	78640
אופציות		46.66	8.51	-28.20	-28.20	187	12	74	2721

1. סיכום הפעילות מבוסס על כל המניות והמירים הרשומים למסחר בלבד בבורסה, בהתייחס לערך השוק וכולל גם אגרות חוב להמרה.
2. הענפים מופיעים באותיות מודגשות, תתי הענפים באותיות רגילות.
3. סיכום הפעילות לפי ענפים, מחושב לפי המידע העומד לרשותנו בזמן סגירת הגיליון. אי לכך יתכנו סטיות קלות, לעומת הנתונים, המתפרסמים מטעם הבורסה.

מניות

א

שם המניה	קוד ענף	שער בנק		שינוי בנק	שינוי ב-%	תמורה בספיח אלש"ח	מחזור ע"ח	הצעה/ביקוש ע.נ. ש"ח	שער גבוה מ-1.1.93	שער נמוך מ-1.1.93	שינוי החודש ב-%	שינוי השנה ב-%	תאריך דוח אחרון	רווח נקי מיל' $	הון עצמי מיל' $	שווי שוק מיל' $	מכפיל רווח
אורה	•השק	2084.0		5.0	0.2	23.8	1140	493	7015.0	1045.0	-23.3	-23.3	09/94	0.44	2.88	4.28	10
אביב	נדל	157.5		-	-	43.3	27500	-	852.0	157.5	-41.7	-41.7	09/94	-1.16	10.14	6.87	הפ
אביב אפ 1	נדל	10.0	תב	9.0	900.0↑	0.6	5622	1084346	826.0	1.0	-74.8	-74.8	09/94	-1.16	10.14	6.87	הפ
אביב אג 1	נדל	91.0		1.0	1.1	36.5	40156	30344	160.5	90.0	-7.1	-7.1	09/94	-1.16	10.14	6.87	הפ
אבן	נדל	1160.0		6.0	0.5	0.0	-	900	1459.4	420.8	-8.1	-8.1	09/94	1.17	12.94	26.35	23
אבן אג 1	נדל	227.0		3.0	1.3	0.0	-	5000	311.0	153.7	-9.2	-9.2	09/94	1.17	12.84	26.35	23
אברבוך	•מסח	361.0		-	-	28.7	7397	6500	783.0	273.0	-12.2	-12.2	09/94	-0.09	8.34	8.78	הפ
אברבוך אפ	•מסח	25.0	בח	5.0	25.0↑	0.0	55	39641	388.0	15.0	-51.9	-51.9	09/94	-0.09	8.34	8.78	הפ
אברות	מתכ	187.0		-	-	0.0	-	-	1437.0	167.5	10.7	10.7	09/94	-2.11	4.40	2.95	הפ
אברות אג א	מתכ	66.0		0.5	0.8	10.0	15161	11919	123.9	65.5	-13.2	-13.2	09/94	-2.11	4.40	2.95	הפ
אדים אפ 2	כימ	835.0	בח	42.0	5.3↑	7.6	909	3532	3559.0	649.0	-14.7	-14.7	09/94	6.88	104.51	132.73	19
אדים אפ 3	כימ	440.0	בח	107.0	32.1↑	24.1	5484	38204	2139.0	270.0	-0.7	-0.7	09/94	6.88	104.51	132.73	19
איש	•שרת	432.0		-2.0	-0.5	9.1	2100	-3556	1049.0	432.0	-26.7	-26.7	09/94	0.43	7.82	10.13	24
איש אפ א	•שרת	30.0		20.0	200.0↑	0.0	-	46285	416.0	10.0	-50.4	-50.4	09/94	0.43	7.82	10.13	24
אורי	•השק	335.0		6.0	1.8	15.5	4630	4353	3455.6	329.0	-42.0	-42.0	09/94	0.76	1.47	2.39	3
אורי אגא א	•השק	111.0		-	-	6.8	5000	195000	143.5	52.5	-0.4	-0.4	09/94	0.76	1.47	2.39	3
אראקום	אלק	36.5	הם	-	-	0.0	-	-	1528.0	38.5	-	-	03/94	-17.45	-3.96	3.44	הפ
אראקום אג 2	אלק	13.8	הם	-	-	0.0	-	-10890	200.0	13.8	-	-	03/94	-17.45	-3.96	3.44	הפ
אדור	מקס	250.0		2.0	0.8	81.2	32473	30840	766.0	243.0	-14.1	-14.1	09/94	-1.70	19.57	14.23	הפ
אדור אג 2	מקס	133.5		3.5	2.7	33.4	25000	35000	158.3	108.5	1.1	1.1	09/94	-1.70	19.57	14.23	הפ
אדור אלבני	•שרת	88.5		-	-	0.0	1	16993	505.0	88.5	-14.4	-14.4	09/94	-1.26	5.49	3.67	הפ
אדור אלבני אפ א	•שרת	10.8		2.5	30.1↑	0.0	15	18921	319.0	8.3	-54.2	-54.2	09/94	-1.26	5.49	3.67	הפ
אדוםים	•מת	227.0		-	-	3.0	1300	1300	852.0	199.0	-1.7	-1.7	09/94	-0.12	2.69	2.52	הפ
אדנר	•נדל	221.0		1.0	0.5	5.0	2252	2148	336.0	89.0	-12.3	-12.3	09/94	-0.06	4.52	12.61	הפ
אדנר אפ 1	•נדל	84.0		13.0	18.0↑	13.6	14560	107141	209.0	28.9	-14.5	-14.5	09/94	-0.06	4.52	12.61	הפ
אדנים	משב	2890250.0		-	-	0.0	-	-	6649390.0	2520320.0	-12.1	-12.1	09/94	1.40	11.80	14.82	11
אדשה	•השק	248.0		-	-	0.0	-	-1	600.0	248.0	-8.5	-8.5	09/94	1.87	6.22	3.95	2
אדשה אפ 1	•השק	58.5	בח	-2.0	-3.3	0.6	1000	-503	642.0	58.5	-56.3	-56.3	09/94	1.87	6.22	3.95	2
אונרן	•מחש	279.0		-	-	0.8	212	-212	676.0	265.0	1.5	1.5	09/94	-1.25	1.58	3.35	הפ
אונרן אפ 1	•מחש	88.0		-	-	0.0	-	-6116	470.0	68.0	-55.7	-55.7	09/94	-1.25	1.58	3.35	הפ
אגהה	בנק	1418310		9279.0	7.0↑	4.3	3	3	2911600	1104340	-3.5	-3.5	09/94	1.84	30.93	49.07	25
[illegible]	•השק	330.0		-	-	0.0	-	-	437.0	260.0	-3.0	-3.0	09/94	0.81	11.06	9.81	12
אל'צק	•נדל	1025.0	בח	58.0	6.0↑	32.2	3137	13810	3526.0	908.0	-11.0	-11.0	09/94	1.61	13.70	25.35	16
אל'צק אפ 1	•נדל	184.0		24.0	15.0↑	12.7	8802	19508	2192.0	144.5	-35.7	-35.7	09/94	1.61	13.70	25.35	16
אומיסק	•מחש	265.0		-1.0	-0.4	1.9	880	-501	1148.0	265.0	-12.8	-12.8	09/94	0.57	9.29	7.14	13
אומיסק אפ 1	•מחש	27.5		2.5	10.0↑	2.1	7550	35546	962.0	22.0	-56.3	-56.3	09/94	0.57	9.29	7.14	13
אנ'ברקנר	כימ	384.0		-	-	0.0	-	-	1320.0	384.0	-10.5	-10.5	09/94	0.19	9.37	8.69	48
אוסרול	•כימ	576.0		3.0	0.5	0.6	100	100	1295.1	567.0	-13.6	-13.6	09/94	0.78	12.59	13.99	18
אוסרול אפ 1	•כימ	85.0		4.0	4.9	0.9	1000	1500	764.0	80.0	-38.6	-38.6	09/94	0.78	12.59	13.99	18
אופק	השק	4372.0		136.0	3.3	0.0	-	1635	13113.0	4234.0	-31.6	-31.6	09/94	0.13	7.74	8.19	63
אוסף אג א	השק	121.5		0.5	0.4	32.2	26521	58479	202.0	92.0	-5.1	-5.1	09/94	-0.87	45.02	49.18	הפ
אוסף אג ב	השק	155.5		-1.5	-1.0	0.0	-	-5809	484.8	109.0	-7.4	-7.4	09/94	-0.87	45.02	49.18	הפ
אוסף אפ 1	השק	2250.0	בח	-	-	36.2	1589	476	13841.0	1155.0	-42.3	-42.3	09/94	-0.87	45.02	49.18	הפ
אספקה	•השק	156.0		-	-	12.3	7887	-7517	1851.5	156.0	-20.8	-20.8	09/94	-1.10	2.61	1.50	הפ
אפ 0	מבנ	777.0		23.0	3.1	31.3	4023	10023	1828.0	641.6	-12.6	-12.6	09/94	2.35	8.49	18.64	8
אפד	אלק	198.5	בח	2.5	1.3	29.4	14819	46907	808.0	179.0	-22.2	-22.2	09/94	-0.26	9.70	6.35	הפ
אשבן	נדל	44.3	קו	4.0	9.9↑	0.0	-	15561	789.0	40.3	-39.7	-39.7	09/94	-6.88	4.01	1.36	הפ

מקרא למניות

1. סדר המניות לפי סדר הא"ב וכולל הרשימה המקבילה)
2. ליד כל מניה מצויין קוד הענף אליו היא משתייכת, לפי הפירוט בטבלת סיכום הפעילות לפי ענפים. רשימה מקבילה מצויינת ב-•.
3. שווי שוק - משקף את הנתונים הכספיים של כל ניירות הערך של החברה, כולל אופציות וניירות ערך שאינם סחירים, למעט אגרות חוב להמרה.
4. מכפיל - מהווה את שווי השוק, חלקי הרווח הנקי של החברה.
5. רווח נקי - מחשב את הרווח המתואם של כל חברה במהלך 12 החודשים האחרונים המדווחים.
6. הרווח הנקי, ההון העצמי ושווי השוק - ניתנים במיליוני דולרים, עפ"י שער הדולר היציג.
7. מניות שמסומנות בעיגול שחור, כאשר תמורת מחזור המניה בש"ח ברמה היומית, עולה משמעותית על ממוצע תמורת המחזורים במניה בחודשים הקודמים.

קרא את עסקים
המגזין הכלכלי השבועי של מעריב
כל יום שלישי

שם המניה	קוד ענף	שער בוקר		שינוי בוקר	שינוי ב-%	תמורה כספית אלפי ש"ח	מחזור ע.נ. ש"ח	הצעה/בקוש ע.נ. ש"ח	שער גבוה מ-1.1.93	שער נמוך מ-1.1.93	שינוי החודש ב-%	שינוי השנה ב-%	תאריך דוח אחרון	רווח נקי מל' $	הון עצמי מל' $	שווי שוק מל' $	מכפיל רווח
חופית	כ"ם	127.0		6.0	4.1	23.5	18500	28500	761.0	122.0	-18.3	-18.3	09/94	-1.03	7.66	3.18	הפ
חופית אפ 2	כ"ם	6.4		5.1	392.3▲	0.2	2356	93889	351.0	1.0	-62.6	-62.6	09/94	-1.03	7.66	3.19	הפ
חיון מחשבים	•מחש	113.6		-	-	6.7	6000	350	214.0	113.5	-29.6	-29.6	09/94	0.54	5.81	6.12	9
חירון 1	השק	7965.0	בה	99.0	1.2	8.1	102	116	18171.0	6517.0	-13.2	-13.2	09/94	1.29	14.42	13.18	10
חירון 5	השק	8089.0		60.0	1.0	8.1	100	200	14720.0	4803.0	-14.8	-14.8	09/94	1.29	14.42	13.18	10
חל שירותים	שרת	2581.0		26.0	1.0	54.0	2092	5196	7962.0	2511.0	-17.4	-17.4	09/94	1.48	33.76	19.03	13
חל שירותים אג 1	שרת	129.5		-	-	29.4	22658	4651	149.0	117.0	-0.8	-0.8	09/94	1.48	33.76	19.03	13
חל שירותים אג 2	שרת	124.5		-	-	37.4	30000	30000	168.0	116.0	-2.4	-2.4	09/94	1.48	33.76	19.03	13
חל שירותים אג 3	שרת	107.0		0.5	0.5	16.1	15050	39950	123.0	82.5	-2.7	-2.7	09/94	1.48	33.76	19.03	13
חל שירותים אפ ב	שרת	98.5		-	-	2.6	2638	-1876	4534.0	98.5	-67.1	-67.1	09/94	1.48	33.76	19.03	13
חמישה יזד	חשמ	327.0	בה	6.0	1.9	10.9	3327	1673	1440.0	268.0	-1.8	-1.8	09/94	-0.63	7.65	4.58	הפ
חמישה יזד אפ 2	חשמ	8.9		3.9	65.0▲	1.3	13000	8282	741.0	1.0	-61.9	-61.9	09/94	-0.63	7.65	4.58	הפ
חמישה יזד אג 2	חשמ	78.5		2.5	3.4	29.9	39114	281636	120.5	74.0	-6.7	-6.7	09/94	-0.63	7.65	4.58	הפ
חנל אפ ה	•יפס	2.9		0.6	28.1▲	53.7	1653043	5334930	14.2	2.3	-31.0	-31.0	09/94	-0.74	13.38	6.22	הפ
חסן פ.ע.	•מסח	693.0		48.0	8.8▲	148.8	25100	18066	1419.0	225.0	10.0	10.0	09/94	-0.19	7.78	13.89	הפ
חסן פ.ע. אפ 1	•מסח	268.0	בה	43.0	19.1▲	59.0	22014	34193	1282.0	80.5	55.4	55.4	09/94	-0.19	7.78	13.89	הפ
חסין אש	•מכו	633.0	בה	32.0	5.3▲	17.4	2749	4251	1648.0	601.0	-46.5	-46.5	09/94	0.34	8.33	8.06	24

ט

שם המניה	קוד ענף	שער בוקר		שינוי בוקר	שינוי ב-%	תמורה כספית אלפי ש"ח	מחזור ע.נ. ש"ח	הצעה/בקוש ע.נ. ש"ח	שער גבוה מ-1.1.93	שער נמוך מ-1.1.93	שינוי החודש ב-%	שינוי השנה ב-%	תאריך דוח אחרון	רווח נקי מל' $	הון עצמי מל' $	שווי שוק מל' $	מכפיל רווח
טוכיאס	חשמ	419.0		2.0	0.5	0.0	-	177	918.0	262.0	-3.7	-3.7	09/94	-0.37	7.58	6.73	הפ
טומוואר	אלק	509.0	קו	46.0	9.9▲	0.0	-	4679	3878.3	483.0	-16.3	-16.3	09/94	-1.14	18.12	11.29	הפ
טומוואר אפ 1	אלק	34.4		0.1	0.3	2.2	6336	5763	2684.0	34.3	-63.8	-63.8	09/94	-1.14	18.12	11.29	הפ
טמפלין	מסח	249.0		6.0	2.5	31.0	12436	21085	1258.0	243.0	-22.9	-22.9	09/94	-2.55	12.68	8.79	הפ
טמפלין אג א	מסח	80.0		0.5	0.6	32.4	38000	90000	130.0	78.0	-4.8	-4.8	09/94	-2.55	12.68	8.79	הפ
טמפלין אפ 2	מסח	31.6	בה	-	-	1.6	5100	-5170	1330.0	14.0	-55.8	-55.8	09/94	-2.55	12.68	8.79	הפ
טפר	טקס	125.0	קו	11.5	10.1▲	0.0	-	10477	609.0	113.6	-24.9	-24.9	09/94	-1.76	6.45	4.37	הפ
טפר אפ 2	טקס	45.9		4.4	10.6▲	4.0	8707	13703	328.0	34.6	-29.4	-29.4	09/94	-1.76	6.45	4.37	הפ
טפר אג 1	טקס	41.6		0.6	1.5	9.7	23322	138678	113.6	40.8	-6.5	-6.5	09/94	-1.76	6.45	4.37	הפ
טיב	מקס	443.0		4.0	0.9	0.0	-	2500	1504.8	435.0	-39.9	-39.9	09/94	1.27	7.93	7.74	8
טכ"מ	מחש	509.0		-	-	0.7	134	-2843	1457.0	479.0	-3.4	-3.4	09/94	1.70	16.89	24.83	15
טכ"מ אפ 1	מחש	39.1		11.0	39.1▲	2.3	5786	21150	917.0	26.3	-49.6	-49.6	09/94	1.70	16.89	24.83	15
טכנופלסט	•כ"ם	922.0		44.0	5.0▲	23.9	2589	4368	2485.0	618.0	8.6	8.6	09/94	-0.81	8.89	17.85	הפ
טכנופלסט אפ 2	•כ"ם	449.0	בה	28.0	6.7▲	16.2	3386	7855	1785.0	216.0	16.6	16.6	09/94	-0.81	8.89	17.85	הפ
טל	•ודל	209.0		17.5	9.1▲	2.5	1200	8299	2273.0	122.8	-12.9	-12.9	09/94	-3.39	3.71	3.60	הפ
טל אג א	•ודל	[illegible]		-	-	26.8	67006	-67006	109.0	47.1	-20.8	-20.8	09/94	-3.39	3.71	3.50	הפ
טל אפ 2	•ודל	52.0		-	-	0.0	-	-	782.0	52.0	-45.8	-45.8	09/94	-3.39	3.71	3.50	הפ
טלדור	•מחש	731.0		-	-	0.0	-	-	980.0	398.0	3.1	3.1	09/94	-0.42	6.09	16.88	הפ
טלדור אפ 1	•מחש	326.0		-	-	0.0	-	-	665.0	201.0	-6.9	-6.9	09/94	-0.42	5.09	16.86	הפ
טלסיס	מסח	643.0		8.0	1.0	2.8	300	6600	2316.7	770.0	-14.0	-14.0	09/94	1.64	8.61	19.87	11
טמבור	כ"ם	594.0		6.0	1.0	76.7	12812	16477	1728.3	587.0	-12.5	-12.5	09/94	1.78	133.68	119.81	68
טמבור אפ 2	כ"ם	1.0	10	-	-	0.0	-	-573611	601.0	1.0	-9.1	-9.1	09/94	1.78	133.68	119.81	68
טווא	•מכו	204.0		5.0	2.6	10.2	5000	6000	1644.0	166.5	15.6	15.6	09/94	-0.41	6.58	3.11	הפ
טעם	•מע	651.0		11.0	1.7	8.1	1242	2242	2261.0	619.0	-8.4	-8.4	09/94	0.87	8.53	11.84	13
טפחות מכוכרות	מוב	1468200		6322.0	4.5	0.0	-	188	2584560	132145.0	-7.3	-7.3	09/94	26.83	222.30	281.81	9
טרוקדרו	•השק	116.5	חב	19.5	20.1▲	4.4	3765	11269	577.0	87.0	-51.3	-51.3	09/94	-0.55	1.75	1.89	הפ
טריידאנב	•השק	1993.0	בה	-	-	25.0	1291	1433	7310.0	1121.0	-9.6	-9.6	09/94	-1.08	1.32	3.02	הפ

י

שם המניה	קוד ענף	שער בוקר		שינוי בוקר	שינוי ב-%	תמורה כספית אלפי ש"ח	מחזור ע.נ. ש"ח	הצעה/בקוש ע.נ. ש"ח	שער גבוה מ-1.1.93	שער נמוך מ-1.1.93	שינוי החודש ב-%	שינוי השנה ב-%	תאריך דוח אחרון	רווח נקי מל' $	הון עצמי מל' $	שווי שוק מל' $	מכפיל רווח
י.ל.ר. שוקי הון	•השק	501.0		-	-	0.0	-	-	751.0	501.0	-8.9	-8.8	09/94	1.01	7.19	12.68	13
יאר	•מחש	284.0		3.0	1.1	8.5	3000	5000	684.0	183.0	-7.2	-7.2	09/94	-0.11	6.13	6.27	הפ
יאר אפ 1	•מחש	20.0		0.7	3.8	0.5	2591	1960	407.0	10.0	-40.6	-40.6	09/94	-0.11	6.13	6.27	הפ
ידע	מחש	945.0		78.0	9.0▲	26.2	2769	2769	1644.5	737.0	-7.5	-7.5	09/94	0.49	6.39	7.38	15
ידע אפ 1	מחש	90.0		17.5	24.1▲	0.0	-	13900	773.0	72.5	-26.8	-26.8	09/94	0.49	6.33	7.38	15
יפו	•מתכ	311.0		2.0	0.6	1.0	320	320	1659.0	309.0	-24.6	-24.5	09/94	0.11	7.21	4.90	45
יפו אפ 1	•מתכ	15.0		9.0	150.0▲	1.7	11200	121694	810.0	6.0	-69.1	-69.1	09/94	0.11	7.21	4.90	45
יפו אגח א	•מתכ	104.0		0.5	0.5	0.0	-	10000	165.5	97.5	-3.7	-3.7	09/94	0.11	7.21	4.90	45
יהודה	מתכ	349.0		17.0	5.1▲	1.9	540	1999	1342.0	307.0	-17.7	-17.7	09/94	1.03	18.28	13.32	13
יהודה אפ 1	מתכ	5.0		2.1	72.4▲	1.2	23560	76219	677.0	1.0	-83.3	-83.3	09/94	1.03	18.28	13.32	13
יואל אג 1	השק	171.6		1.0	0.6	10.6	6168	120831	280.0	144.0	-2.0	-2.0	09/94	-6.38	65.97	33.86	הפ
יואל אג א	השק	172.0		1.0	0.6	42.3	24615	92500	284.0	145.4	-3.1	-3.1	09/94	-6.38	65.97	33.86	הפ
יואל אפ 3	השק	23.9	בה	1.7	7.7▲	13.8	57638	104312	98.0	15.7	-27.6	-27.6	09/94	-6.38	65.97	33.86	הפ
יוכל הנדסה	•ודל	170.0		13.0	8.3▲	10.8	6370	6370	914.0	140.0	-11.5	-11.5	09/94	-0.84	6.03	4.53	הפ
יונה	•השק	1396.0		127.0	10.0▲	18.6	1328	1526	4488.0	1119.0	-23.9	-23.9	09/94	-0.20	2.26	2.59	הפ
יונה 1	מלו	368.0		-1.0	-0.3	3.4	930	-310	1842.0	368.0	-22.2	-22.2	09/94	-0.28	23.48	13.28	הפ
יונה אג 1	מלו	94.0		1.5	1.6	27.3	28000	101386	181.5	81.5	-6.9	-6.9	09/94	-0.28	23.48	13.28	הפ
יוניבאר 1	•מבו	1739.0	בה	-91.0	-5.0▼	6.8	390	-393	4476.0	851.0	-6.5	-6.5	09/94	-1.59	1.58	6.32	הפ
יוניבאר 5	•מבו	661.0		-	-	0.0	-	-	2078.0	291.0	1.4	1.4	09/94	-1.59	1.58	5.32	הפ
יורדס	•טקס	369.0		-	-	0.0	-	-	1065.0	358.0	-35.6	-35.6	09/94	-0.07	3.85	2.47	הפ
יורדס אפ 1	•טקס	2.4		-	-	0.4	18000	-	549.0	1.0	-88.1	-88.1	09/94	-0.07	3.85	2.47	הפ
יוקון 1	•ודל	149.0	בה	13.5	10.0▲	5.2	3480	4484	616.0	87.5	23.7	23.7	09/94	-0.49	-0.71	8.67	הפ
יוקון 5	•ודל	94.0	לו	-	-	0.0	-	-	630.0	72.5	16.3	15.3	09/94	-0.49	-0.71	8.67	הפ
יוקון אג 1	•ודל	143.0		-	-	0.0	-	-	177.3	114.0	1.1	1.1	09/94	-0.49	-0.71	8.67	הפ
יוקון אפ 3	•ודל	50.5		4.6	10.0▲	0.0	-	1389	380.0	45.9	1.4	1.4	09/94	-0.49	-0.71	8.67	הפ
יוסי גוורס	•שרת	238.0		6.0	2.6	13.2	5540	52493	601.9	224.0	-25.4	-25.4	09/94	1.36	7.38	6.37	5
ים סוף	ודל	621.0		10.0	2.0	89.6	17199	36402	1100.0	390.0	-18.6	-18.6	09/94	4.71	35.70	31.81	7
ים תיכון	•סלו	309.0		-1.0	-0.3	11.4	3681	-2068	1000.0	261.0	-22.0	-22.0	09/94	4.60	7.10	7.98	2
ים תיכון אג א	•סלו	89.6		2.0	2.3	25.4	28414	220900	159.5	87.0	-10.6	-10.6	09/94	4.60	7.10	7.98	2
ים תיכון אפ 2	•סלו	4.0		2.0	100.0▲	0.2	4278	13000	630.0	1.0	-65.2	-65.2	09/94	4.60	7.10	7.98	2
יסקל	השק	991.0		24.0	2.5	2.1	207	4807	4436.0	867.0	-25.9	-25.9	09/94	0.57	8.17	6.63	10
יער אג א	מסח	113.5		1.0	0.9	11.4	10000	181708	199.0	111.0	-3.0	-3.0	09/94	-0.18	17.63	10.02	הפ
יעש	•מחש	1607.0	10	-178.0	-10.0▼	0.0	-	-12308	2487.0	497.0	1.7	1.7	09/94	0.23	3.24	15.09	66
יעסור	ודל	172.6	בה	10.0	6.2▲	3.5	2026	7398	1384.7	162.5	-18.6	-18.6	09/94	-0.38	6.77	4.71	הפ
יעסור אג א	ודל	65.0		1.0	1.6	0.0	-	14600	102.5	64.0	0.8	0.8	09/94	-0.38	6.77	4.71	הפ
יעסור אפ 2	ודל	25.3	קו	18.2	178.0▲	0.0	-	172138	286.0	9.1	-43.3	-43.3	09/94	-0.38	6.77	4.71	הפ
יעקב יוסף	ודל	132.6		-0.6	-0.4	0.0	-	-700	878.0	132.5	-11.4	-11.4	09/94	-0.01	6.39	2.84	הפ
יעקב יוסף אפ 1	ודל	1.0	10	-	-	0.0	-	-134111	692.0	1.0	-73.7	-73.7	09/94	-0.01	6.39	2.84	הפ
יפאורה	מזו	734.0	בה	11.0	1.5	59.4	8092	6867	986.3	316.7	-4.7	-4.7	09/94	4.33	35.33	75.95	18
יפאורה אג א	מזו	160.0		-	-	0.0	-	-	228.0	99.4	-7.2	-7.2	09/94	4.33	35.33	75.95	18
יפאורה אפ 1	מזו	699.0		48.0	7.0▲	0.0	-	4580	994.0	288.0	0.1	0.1	09/94	4.33	35.33	75.95	18
יצוא אג 4	השק	189.5		3.5	1.9	0.0	-	28000	516.0	186.0	-15.8	-15.8	09/94	2.99	47.81	38.21	19
ירדן	ודל	370.0	קו	34.0	10.1▲	0.0	-	7726	1078.0	303.0	-6.3	-6.3	09/94	1.00	9.00	12.31	12
ירדן אג 2	ודל	88.5		-	-	24.7	27900	27900	174.5	83.5	-2.7	-2.7	09/94	1.00	9.00	12.31	12
ירדן אפ 5	ודל	207.0	בה	-	-	10.4	5000	1381	857.0	165.5	-13.8	-13.8	09/94	1.00	9.00	12.31	12
ירושלים	משכ	232.0		-	-	67.6	29128	-3761	715.8	250.0	-12.5	-12.5	09/94	1.74	25.31	30.13	17
ירושלים אגח	משכ	127.0		-	-	83.5	60000	60000	168.0	112.0	-0.8	-0.8	09/94	1.74	25.31	30.13	17
ים-נר	•ודל	119.0	בה	2.0	1.7	8.9	7500	10772	680.0	116.0	-32.8	-32.8	09/94	1.39	6.62	3.24	2
ישפק (העופטות)	•השק	205.0	בה	-4.0	-1.9	13.3	6500	-6513	250.0	179.5	-14.5	-14.6	09/94	-0.01	5.01	6.78	הפ
ישפרו	ודל	2592.0		-	-	0.0	-	-	4711.0	1991.6	-14.5	-14.5	09/94	0.89	28.64	27.63	40
ישראלום	ודל	1505.0		7.0	0.5	62.0	4119	4381	3246.0	1416.0	-19.9	-19.9	09/94	-0.42	9.65	14.15	הפ
ישראלום אג ב	ודל	204.0		-	-	0.0	-	-	326.0	167.8	-3.8	-3.8	09/94	-0.42	9.65	14.15	הפ
ישרס 1	ודל	4354.0		-	-	10.0	230	230	14456.5	4354.0	-9.1	-9.1	09/94	1.92	78.27	60.32	31
ישרס 5	ודל	4115.0		-	-	0.0	-	-	11699.0	4115.0	-10.0	-10.0	09/94	1.92	78.27	60.32	31
ישרס אג א	ודל	161.0		-	-	2.0	1105	1105	292.0	161.9	-6.2	-5.2	09/94	1.92	78.27	60.32	31

כ

שם המניה	קוד ענף	שער בוקר		שינוי בוקר	שינוי ב-%	תמורה כספית אלפי ש"ח	מחזור ע.נ. ש"ח	הצעה/בקוש ע.נ. ש"ח	שער גבוה מ-1.1.93	שער נמוך מ-1.1.93	שינוי החודש ב-%	שינוי השנה ב-%	תאריך דוח אחרון	רווח נקי מל' $	הון עצמי מל' $	שווי שוק מל' $	מכפיל רווח
כבלי ציון 3	מתכ	851.0		2.0	0.2	35.8	4207	4171	3589.4	710.0	-15.2	-15.2	09/94	-1.24	47.47	22.85	הפ
כבלים אג 1	מתכ	130.0		1.0	0.8	87.1	51689	66310	142.0	101.5	2.0	2.0	09/94	11.12	75.58	86.55	8
כבלים אפ 3	מתכ	213.0	בה	-	-	5.3	2464	3547	1849.0	201.0	-29.6	-29.6	09/94	11.12	75.58	86.55	8
כהן בני	•ודל	278.0		12.0	4.5	11.6	4170	21870	2014.0	231.0	-9.7	-9.7	09/94	-0.47	10.62	6.13	הפ
כהן בני אפ 1	•ודל	30.8	בה	10.3	50.2▲	0.6	2022	6209	1385.0	20.5	-64.7	-64.7	09/94	-0.47	10.62	6.13	הפ
כהן סס	•ודל	285.0		8.0	2.6	0.0	-	3200	482.0	238.0	-4.4	-4.4	09/94	0.47	6.49	7.30	16
כהן סס אפ 1	•ודל	60.0		15.8	35.7▲	5.8	9310	32048	231.0	32.3	-7.0	-7.0	09/94	0.47	6.49	7.30	16
כיתן אג א	טקס	139.0		2.5	1.8	11.3	8094	198216	154.0	110.5	1.1	1.1	09/94	14.05	134.56	162.13	12
כלל ישראל 5	השק	6537.0		97.0	1.5	1.3	20	538	13332.1	6213.9	-12.5	-12.5	09/94	47.35	625.27	680.10	14
כלל ישראל אפ 3	השק	549.0		28.0	5.0▲	79.0	14390	32364	9057.0	523.0	-67.2	-67.2	09/94	47.35	625.27	680.10	14
כלל מחשבים	מחש	6324.0	בה	444.0	6.0▲	55.1	591	1188	7866.0	6880.0	-19.8	-19.8	09/94	-0.19	13.33	8.15	הפ
כלל מחשב. אג 1	מחש	147.5		0.5	0.3	15.7	10666	31036	786.0	144.5	-3.8	-3.8	09/94	-0.19	13.33	8.15	הפ
כלל תעשיות	מסח	4043.0	בה	-	-	2.0	5	-1	172695.0	404340	-28.7	-28.7	09/94	-3.01	23.78	14.80	הפ
כלל תעשיות אג 2	מסח	184.0		2.0	1.1	8.8	4791	40000	289.0	170.5	0.3	0.3	09/94	-3.01	23.78	14.80	הפ
כלל תעשיות אג 4	חשע	185.0		2.5	1.5	2482●	162543	788457	265.0	181.0	-7.8	-7.8	09/94	51.20	625.65	728.44	14
כלל	בוק	6900.0		135.0	2.0	129.3	1874	5658	17229.0	6583.0	-14.3	-14.3	09/94	8.60	59.90	42.20	6
כ.נ.ס.ד	•מסח	446.0		-	-	0.0	-	-	1176.0	352.0	-10.0	-10.0	09/94	0.22	5.53	8.11	37
כ.נ.ס.ד אפ 1	•מסח	78.0		-1.0	-1.3	8.2	2820	-4876	721.0	68.5	-28.8	-28.8	09/94	0.22	5.53	8.11	37
נכסים ארקים	שרת	791.0		62.0	8.5▲	23.7	3000	8701	3246.0	729.0	-16.9	-16.9	09/94	0.16	34.36	35.41	221
נכסים ארקים אג	שרת	97.0		-	-	0.0	-	-	187.0	88.0	-44.1	-44.1	09/94	0.16	34.36	35.41	221
כפרית	כ"ם	892.0	קו	81.0	10.0▲	0.0	-	1513	2670.0	746.0	-10.0	-10.0	09/94	1.53	11.21	21.30	14
כפרית אפ 1	כ"ם	70.0	בה	6.5	10.2▲	0.8	1120	5320	1607.0	63.5	-44.2	-44.2	09/94	1.53	11.21	21.30	14
כץ	•מכו	188.5	לו	-	-	0.0	-	-	1345.0	188.5	-15.1	-15.1	09/94	-0.46	3.98	2.53	הפ
כץ אג א	•מכו	66.0		-	-	8.5	12918	104417	172.0	59.0	5.6	5.6	09/94	-0.46	3.98	2.53	הפ
כרמאל	עצו	286.0	בה	14.0	5.0▲	21.0	7100	8306	1777.0	222.0	-10.8	-10.8	09/94	-1.38	7.59	7.96	הפ
כרמל	משב	499.0		-	-	93.7	16770	-4105	1648.0	499.0	-23.9	-23.9	09/94	0.70	23.86	17.63	25
כרמל סוה 3	משב	284.0		5.0	1.9	10.2	3880	3880	619.9	253.0	-10.2	-10.2	09/94	0.70	23.86	17.63	25
כחר	עצו	488.0		-	-	10.0	2000	4000	922.0	262.0	-6.0	-6.0	09/94	0.40	7.75	14.07	35

ל

שם המניה	קוד ענף	שער בוקר		שינוי בוקר	שינוי ב-%	תמורה כספית אלפי ש"ח	מחזור ע.נ. ש"ח	הצעה/בקוש ע.נ. ש"ח	שער גבוה מ-1.1.93	שער נמוך מ-1.1.93	שינוי החודש ב-%	שינוי השנה ב-%	תאריך דוח אחרון	רווח נקי מל' $	הון עצמי מל' $	שווי שוק מל' $	מכפיל רווח
לאומי משכנתאות	משב	69629.0		2192.0	3.3	69.2	85	443	129636.0	64978.0	-13.1	-13.1	09/94	8.44	68.40	61.78	7
לביד' אשקלון	עצו	1409.0		87.0	6.0▲	11.5	817	18410	7179.0	1318.0	-8.3	-8.3	09/94	1.14	16.62	8.33	7
לביד' אשקלון אג1	עצו	173.0		8.0	4.8	0.0	-	1600	311.0	123.9	3.0	3.0	09/94	1.14	16.62	8.33	7
לביד' אשקלון אג2	עצו	112.6		0.6	0.4	34.9	31044	113656	325.0	103.7	-1.7	-1.7	09/94	1.14	16.62	8.33	7
לבלב	•השק	1209.0		110.0	10.0▲	4.8	395	794	4088.0	1064.0	-23.9	-23.9	09/94	-0.53	1.58	1.96	הפ
לגו	כ"ם	288.0		-	-	20.7	6945	6945	944.0	295.0	-23.6	-23.6	09/94	0.29	17.72	14.60	51
לגו אפ 1	כ"ם	39.2		-	-	1.4	3874	-1074	765.0	38.2	-77.5	-77.5	09/94	0.29	17.72	14.60	51
לודזיה 1	טקס	1182.0		-	-	0.0	-	-	3838.0	1106.0	-11.4	-11.4	09/94	0.15	23.08	15.84	106
לודזיה 4	טקס	1047.0		-	-	35.8	3400	2160	2976.0	1027.0	-13.3	-13.3	09/94	0.15	23.08	15.84	106
לוחות הגליל	עצו	132.6	קו	12.0	10.0▲	0.0	-	10369	974.0	112.5	-17.2	-17.2	09/94	-0.64	8.50	4.43	הפ
לוחות הגליל אג1	עצו	104.0		0.6	0.5	0.0	-	1030	137.0	88.0	-0.6	-0.5	09/94	-0.64	8.50	4.43	הפ
לוי	ודל	237.0	בה	-	-	5.4	2293	3550	978.0	233.0	-28.8	-28.8	09/94	-0.49	14.07	9.80	הפ
לוי אג א	ודל	73.0		-	-	161.7	221503	-	107.5	73.0	-18.4	-18.4	09/94	-0.49	14.07	9.80	הפ
לוי אפ 1	ודל	31.3	בה	6.3	20.4▲	1.3	4245	20188	300.0	26.0	-53.3	-53.3	09/94	-0.49	14.07	9.80	הפ
לוינשטיין	ודל	712.0		-	-	0.0	-	-716	1613.0	418.0	-14.3	-14.3	09/94	0.42	8.18	11.86	28
לוסיד	ודל	3149.0	בה	126.0	4.2	13.9	440	998	11060.0	3021.0	-7.7	-7.7	09/94	3.23	8.24	8.11	3
לוטל בן צור	•בטח	279.0	לו	-	-	0.0	-	-	905.0	279.0	-17.2	-17.2	09/94	0.07	6.01	6.35	74
לוטל בן צור אפ 1	•בטח	18.0	לו	-	-	0.0	-	-	887.0	18.0	-37.7	-37.7	09/94	0.07	6.01	6.35	74
לוניק	ודל	130.5		0.6	0.4	2.0	1500	1500	1078.0	129.5	-33.4	-33.4	09/94	-3.42	34.28	11.86	הפ
לניק אג 1	ודל	81.0		-	-	81.0	100000	-100000	180.6	81.0	-19.4	-19.4	09/94	-3.42	34.28	11.85	הפ
לניק אג 2	ודל	48.9		-1.6	-3.2	68.1	133188	-647188	136.9	48.9	-22.4	-22.4	09/94	-3.42	34.28	11.95	הפ
לניק סחר אגחא	•ודל	38.6		-1.2	-3.2	53.7	148650	-460650	138.0	38.6	-28.2	-28.2	09/94	-2.22	9.25	4.66	הפ
לניק מרכז סחר	•ודל	85.5		-	-	19.6	22854	3391	812.0	85.5	-38.9	-38.9	09/94	-2.22	9.25	4.58	הפ
לניק חשמ	•ודל	90.5		-4.0	-4.2	10.0	10989	-71411	747.0	90.5	-26.1	-26.1	09/94	0.82	18.78	7.87	10
לניק חשמ אפ 1	•ודל	7.1		0.8	12.7▲	0.0	6	19992	646.0	5.9	-76.5	-76.5	09/94	0.82	18.78	7.87	10
לניק חשמ אג א	•ודל	43.2	בה	-1.4	-3.1	86.4	200000	-806596	202.0	43.2	-32.5	-32.5	09/94	0.82	18.78	7.87	10
ליבר	•ודל	673.0		-7.0	-1.2	13.8	2406	-1083	1710.0	673.0	-20.3	-20.3	09/94	1.33	14.96	15.89	10
ליבר אפ	•ודל	72.0		-	-	17.3	24036	-13263	549.0	29.4	-11.7	-11.7	09/94	1.33	14.96	15.89	10
ליור	•ודל	776.0		33.0	4.4	11.0	1419	3292	2778.0	742.0	-20.5	-20.5	09/94	0.66	8.67	17.04	26
ליור אפ א	•ודל	74.5		12.6	20.2▲	2.5	3369	4687	2092.0	51.0	-73.8	-73.8	09/94	0.66	8.67	17.04	26
ליור אג 1	•ודל	121.6		-	-	1.5	1202	-1202	323.3	101.2	-5.8	-5.8	09/94	0.66	8.67	17.04	26
לידן	•השק	1120.0	בה	56.0	5.3▲	4.5	401	787	6234.0	611.0	-22.0	-22.0	09/94	1.07	8.35	8.00	7
לידן אפ 1	•השק	388.0		64.0	19.8▲	22.7	5880	12516	4304.0	95.5	-45.3	-45.3	09/94	1.07	8.35	8.00	7
לידר	•השק	488.0		7.0	1.5	53.3	10888	14827	3539.9	479.0	-25.4	-25.4	09/94	3.24	17.85	12.38	4
לידר אפ ב	•השק	327.0		46.0	16.4▲	23.3	7137	9844	3191.0	205.0	-12.6	-12.6	09/94	3.24	17.85	12.38	4
לידר אפ 3	•השק	107.0		21.5	25.1▲	8.9	8292	12871	3194.0	85.5	-43.6	-43.6	09/94	3.24	17.85	12.38	4
ליירום	•אלק	150.0		6.6	4.5	7.5	5000	16990	1199.0	113.0	-2.3	-2.3	09/94	-2.94	6.17	4.64	הפ
ליירום אפ 1	•אלק	17.3	קו	14.3	476.7▲	0.0	-	15973	690.0	2.0	-13.1	-13.1	09/94	-2.94	6.17	4.64	הפ
ליפמן	אלק	1612.0		-	-	6.7	443	443	7633.0	1271.0	3.8	3.8	09/94	-3.25	13.25	24.19	הפ
ליפמן אפ 1	אלק	33.0		22.0	200.0▲	1.0	3000	54516	5092.0	7.0	-80.2	-80.2	09/94	-3.25	13.25	24.19	הפ
ליפסקי	כ"ם	2145.0		-	-	16.0	747	550	7630.7	2089.2	-16.0	-16.0	09/94	0.81	24.38	22.55	28
ליפסקי אג א	כ"ם	117.0		-	-	63.7	54416	99500	173.5	111.5	-2.9	-2.9	09/94	0.81	24.38	22.55	28
ליפסקי אפ 1	כ"ם	372.0		-	-	16.6	4429	-	5978.0	372.0	-13.5	-13.5	09/94	0.81	24.38	22.55	28
ליקויד 5	ודל	175.0	בה	8.5	5.1▲	4.4	2507	12234	502.0	104.5	0.3	0.3	09/94	-2.45	28.88	28.27	הפ
לירד	מחש	884.0		-	-	10.8	1100	1000	3067.0	879.0	-14.9	-14.9	09/94	-1.18	11.69	18.80	הפ
לירד אגח א	מחש	88.0		-0.5	-0.6	3.0	3500	-116745	128.5	84.5	-1.1	-1.1	09/94	-1.18	11.69	18.80	הפ
לכיש	•מתכ	2785.0		-	-	76.1	2751	-2070	17261.0	1282.0	-16.5	-18.6	09/94	1.14	3.20	6.16	5
לחום	•מסח	484.0		14.0	3.0	19.4	4000	2000	902.0	427.0	-4.7	-4.7	09/94	-0.56	8.57	6.44	הפ
לפידות	שרת	90.5		2.5	2.8	20.1	22269	119206	122.5	87.0	-17.0	-17.0	09/94	3.11	18.65	13.64	4
לפידות אג 1	שרת	45.2		2.7	6.4▲	11.7	25913	80011	78.5	42.4	-27.7	-27.7	09/94	3.11	18.65	13.64	4
לפידות אג א	שרת	49.2		2.8	6.0▲	14.8	30001	166839	92.0	48.3	-35.7	-35.7	09/94	3.11	18.65	13.64	4
לפידות יהש	•יפס	17.2	בה	1.5	9.6▲	17.7	103000	518847	29.9	15.3	-10.9	-10.9	09/94	-0.42	5.66	3.25	הפ
לפידות יהש אפ א	•יפס	4.7		0.6	11.9▲	2.8	60000	252600	12.4	3.9	-2.1	-2.1	09/94	-0.42	5.66	3.25	הפ

מ

שם המניה	קוד ענף	שער בוקר		שינוי בוקר	שינוי ב-%	תמורה כספית אלפי ש"ח	מחזור ע.נ. ש"ח	הצעה/בקוש ע.נ. ש"ח	שער גבוה מ-1.1.93	שער נמוך מ-1.1.93	שינוי החודש ב-%	שינוי השנה ב-%	תאריך דוח אחרון	רווח נקי מל' $	הון עצמי מל' $	שווי שוק מל' $	מכפיל רווח
ס.ס. הנדסה	•ודל	78.6	בה	2.6	3.3	36.7	46713	107000	871.0	74.5	-34.6	-34.6	09/94	-1.51	4.82	1.92	הפ
ס.ס. הנדסה אפ 1	•ודל	11.9	חב	-3.0	-20.1▼	0.5	4013	-45987	693.0	7.4	-86.6	-86.6	09/94	-1.51	4.82	1.92	הפ
ס.ס. מחשבים	•מחש	219.0		-	-	0.0	-	-	1065.0	219.0	-17.7	-17.7	09/94	-0.47	5.51	3.93	הפ
ס.ס. הנדסה אג א	•ודל	82.0		1.0	1.6	14.8	23913	210267	107.0	80.5	-6.3	-6.3	09/94	-1.51	4.92	1.92	הפ
ס.ס. הנדסה אפ 2	•ודל	24.0	קו	7.6	46.3▲	0.0	-	83735	435.0	14.3	-41.5	-41.5	09/94	-1.51	4.92	1.92	הפ
מאומה	•חשמ	718.0		7.0	1.0	6.6	923	2850	724.0	414.0	5.9	5.9	09/94	2.65	9.43	23.38	9
מאומה אפ 1	•חשמ	428.0		-	-	29.4	6902	-1928	507.0	179.5	-5.3	-5.3	09/94	2.65	9.43	23.38	9
מאור בניה	ודל	2968.0	בה	37.0	1.3	21.5	728	1334	10857.0	2931.0	-30.6	-30.6	09/94	0.94	20.75	14.87	16
מאקפל	טקס	239.0		-	-	0.0	-	-	1677.0	203.0	-6.5	-6.5	09/94	-5.70	15.62	11.35	הפ
מאקפל אפ 2	מקס	8.8		-	-	0.2	2000	26886	387.0	8.8	-62.0	-62.0	09/94	-5.70	15.62	11.35	הפ
מאקפל אגח א	מקס	61.6		0.6	0.8	73.6	119600	317334	112.0	61.0	-12.8	-12.8	09/94	-5.70	15.62	11.35	הפ
מאקפל אגח ב	מקס	60.0		0.6	0.8	83.8	139600	163079	111.9	58.0	-5.6	-5.5	09/94	-5.70	15.62	11.35	הפ
מבטח ביטוח	•בטח	938.0		2.0	0.2	0.0	-	1500	1231.0	763.0	-8.1	-8.1	09/94	1.95	11.98	24.23	12
מבטח ביטוח אפ 1	•בטח	329.0		-	-	0.0	-	-	561.0	118.5	-9.4	-13.6	09/94	1.95	11.98	24.23	12
מגאשן	•מסח	161.0		-1.0	-0.6	20.5	12739	-2588	2072.0	155.0	-13.2	-13.2	09/94	-0.77	3.74	4.11	הפ
מגאשן אפ 1	•מסח	78.6	בה	5.6	7.4▲	5.3	6838	28118	1769.0	73.5	-38.8	-38.8	09/94	-0.77	3.74	4.11	הפ
מגב	•עצו	350.0		2.0	0.6	1.1	300	300	1262.0	349.0	-12.1	-12.1	09/94	0.23	3.64	3.57	16
מגב אפ 1	•עצו	65.0		5.0	8.3▲	8.8	13504	22504	545.0	46.4	-35.0	-35.0	09/94	0.23	3.64	3.57	16
מגבות עדר	מקס	884.0	בה	31.0	4.7	34.7	5000	8100	1416.0	850.0	-28.8	-28.8	09/94	3.47	22.57	29.22	8
מגבות עדר אפ	מקס	38.9		4.1	11.5▲	12.1	30382	43235	618.0	35.8	-70.2	-70.2	09/94	3.47	22.57	29.22	8
מגור 1	השק	1702.0		42.0	2.5	9.7	570	2656	5739.0	1213.8	-18.2	-18.2	09/94	1.44	12.24	12.03	8
מגור 5	השק	1647.0		78.0	5.0▲	5.9	360	975	4849.0	1119.5	-5.7	-5.7	09/94	1.44	12.24	12.03	8
מגור טפר	•מתכ	765.0		2.0	0.3	7.7	1000	760	1812.0	289.0	-9.6	-9.6	09/94	-1.12	1.80	6.99	הפ
מגן	מתכ	354.0		-	-	14.9	4195	4388	945.0	284.0	-22.7	-22.7	09/94	0.98	15.03	10.41	11
מגן אג א	מתכ	130.0		0.5	0.4	0.0	-	25000	146.8	114.4	-4.8	-4.8	09/94	0.98	15.03	10.41	11
מגן אגח ב	מתכ	84.6		0.5	0.6	1.1	1320	71520	106.0	78.0	-6.1	-8.1	09/94	0.98	15.03	10.41	11
[illegible] 1	ופס	6576.0	בה	42.0	0.6	12.6	228	291	72350.0	5260.0	-7.5	-7.5	09/94	-0.29	7.62	4.26	הפ
מדפיקה	מסח	390.0		12.0	3.1	51.9	13000	30605	1518.6	378.0	-9.3	-9.3	09/94	1.66	8.88	15.22	9
מדפיקה אג א	מסח	88.0		1.0	1.1	8.6	10000	61500	104.0	83.0	-4.3	-4.3	09/94	1.66	8.88	15.22	9
מדפיקה אפ 1	מסח	588.0		27.0	5.0▲	1.2	209	3509	2646.0	497.0	2.2	2.2	09/94	1.68	8.88	15.22	9
מודל	מתכ	739.0		-	-	0.0	-	-	1202.0	647.0	-29.9	-29.9	09/94	2.13	18.65	22.00	10
מודל אפ 1	מתכ	3.0		0.9	42.9▲	0.0	14	9986	382.0	1.0	-86.5	-86.5	09/94	2.13	18.65	22.00	10
מודיעין יהש	•יפס	3.7	קו	0.3	8.8▲	0.0	-	2951084	54.4	3.4	-30.2	-30.2	09/94	-0.72	13.27	1.74	הפ
מודיעין אפ 2	•יפס	1.6		0.2	14.3▲	0.0	80	375512	31.0	1.3	-48.7	-48.7	09/94	-0.72	13.27	1.74	הפ
מולס קפיטל	השק	452.0		-	-	0.0	1	-1	2680.7	452.0	-17.4	-17.4	09/94	-1.11	3.30	2.10	הפ
מופת	•חשמ	62.6		-	-	45.8	87283	4818	189.4	47.7	-15.3	-15.3	09/94	-0.98	13.81	7.39	הפ
מופת אג א	•חשמ	68.5		0.5	0.7	81.6	119159	179029	340.6	68.0	-14.4	-14.4	09/94	-0.98	13.81	7.39	הפ
מופת אפ 2	•חשמ	9.7		1.3	15.5▲	4.9	50740	222152	74.5	6.0	-43.6	-43.6	09/94	-0.98	13.81	7.39	הפ
מזע סגברות	מזו	605.0		31.0	5.5▲	2.1	420	18172	2597.0	474.0	-18.8	-18.8	09/94	0.38	14.25	11.54	30
מזע סגברות אפ 1	מזו	53.0	בה	34.5	186.5▲	3.1	5768	13514	1114.0	13.4	-30.3	-30.3	09/94	0.38	14.25	11.54	30
מוסקוביץ	ודל	426.0		35.0	9.0▲	29.6	6941	16941	1622.0	359.0	-6.8	-6.8	09/94	1.43	9.95	10.83	8
מוסקוביץ אפ 2	ודל	340.0		38.0	12.6▲	5.6	1735	9028	1908.0	273.0	-11.9	-11.9	09/94	1.43	9.95	10.83	8
מופק	מסח	308.0		3.0	1.0	3.5	1150	1850	1229.0	325.0	-25.8	-25.8	09/94	1.11	9.12	8.13	7
מורוי השקעות	מוב	6528.0	בה	238.0	4.5	127.1	2300	4299	27207.0	6179.0	-21.4	-21.4	09/94	4.33	33.29	30.94	7
מטעי הדר 1	חקל	21371.0	קו	1943.0	10.0▲	0.9	-	616	57697.0	18728.0	-12.9	-12.9	09/94	1.06	3.82	16.14	15
מטעי הדר 5	חקל	16979.0		-	-	0.0	-	-	49161.0	16948.0	-15.2	-15.2	09/94	1.06	3.82	16.14	15
מי עדן	מזו	1047.0		35.0	3.5	101.0	9847	11097	1547.9	705.9	-8.4	-8.4	09/94	2.64	28.66	41.63	18
מי עדן אפ 1	מזו	1.0	חב	-	-	10.3	1028650	-822724	425.0	1.0	-77.3	-77.3	09/94	2.64	28.66	41.63	18
מיכיה	•ודל	742.0		-	-	0.0	-	-	853.0	618.0	-2.0	-2.0	09/94	-0.25	7.39	19.76	הפ
מיטרי	•עצו	360.0	בה	18.0	4.7	10.3	2850	4330	1196.0	328.0	-33.8	-33.8	09/94	-0.80	4.84	6.33	הפ
מיטרי אפ 1	•עצו	43.6		2.1	5.1▲	2.0	4826	46600	605.0	41.6	-73.1	-73.1	09/94	-0.80	4.84	6.33	הפ
מילומור	•שרת	270.0		-	-	5.4	2000	-1000	612.0	267.0	-18.4	-18.4	09/94	-1.10	6.00	7.22	הפ
מילומור אג	•שרת	68.5		0.5	0.7	10.1	14700	25000	107.0	68.0	-11.8	-13.8	09/94	-1.10	6.08	7.22	הפ
מילומור אפ 1	•שרת	60.0		26.7	80.2▲	7.0	11748	14748	554.0	20.4	57.9	57.9	09/94	-1.10	6.08	7.22	הפ
מיל ל"ין	מסח	318.0		1.0	0.3	3.2	1000	1000	1465.0	317.0	-12.2	-12.2	09/94	1.01	10.76	7.29	7
מיל ל"ין אג א	מסח	6.0		-	-	0.3	5000	-6173	990.0	1.0	-78.0	-78.0	09/94	1.01	10.76	7.20	7
מירו	•השק	106.6	בה	3.0	2.9	15.4	14416	15666	361.0	95.6	-17.8	-17.8	09/94	-1.17	13.15	15.38	הפ
מירו אפ 1	•השק	80.5	בה	6.5	14.8▲	8.1	16135	35526	251.0	38.0	-20.8	-20.6	09/94	-1.17	13.15	15.38	הפ
מירו אגח א	•השק	87.0		0.5	0.6	38.1	53900	118200	124.6	68.0	-19.8	-19.8	09/94	-1.17	13.15	15.38	הפ
מירוסית	•מתכ	35.2	בה	2.4	7.3▲	5.8	16366	40158	201.0	32.8	-6.4	-6.4	09/94	-3.13	3.95	3.31	הפ
מישר העמק	ודל	71.0		-	-	20.2	28764	25240	182.5	69.0	-18.4	-18.4	09/94	-0.33	32.65	15.35	הפ
מישר העמק אפ 3	ודל	80.0		-	-	6.1	8760	-4784	2590.0	61.8	-61.4	-51.4	09/94	-0.33	32.65	15.35	הפ
מישאל	ודל	205.0		19.0	6.9▲	6.6	2170	2187	530.0	221.4	-17.6	-17.6	09/94	-0.52	8.72	14.37	הפ
מישאל אג ב	ודל	90.0		2.5	2.9	4.1	4500	197600	106.4	87.0	-20.7	-20.7	09/94	-0.52	8.72	14.37	הפ
מלון הנביאים	•סלו	635.0		-	-	1.1	200	-200	943.0	635.0	-18.1	-18.1	09/94	0.57	17.93	13.19	23
מלון הנביאים אפ	•סלו	72.5		-	-	5.4	7417	-5962	612.0	72.6	-43.1	-43.1	09/94	0.57	17.93	13.18	23
מלון רדוסי	סלו	111.5		-1.5	-1.3	13.9	12500	-12799	421.0	111.5	-21.8	-21.8	09/94	0.32	57.12	25.14	79
מלון רדוסי אגח	סלו	84.0		0.6	0.8	83.1	98876	627624	129.5	82.5	-0.8	-0.8	09/94	0.32	57.12	25.14	79

שם המניה	קוד ענף	שער בוקר		שינוי בוקר	שינוי ב-%	תמורה כספית אלפי ש"ח	מחזור ע.נ. ש"ח	הצעה/בקוש ע.נ. ש"ח	שער גבוה מ-1.1.93	שער נמוך מ-1.1.93	שינוי החודש ב-%	שינוי השנה ב-%	תאריך דוח אחרון	רווח נקי מל' $	הון עצמי מל' $	שווי שוק מל' $	מכפיל רווח
מלון רדוסי אפ 1	מלו	12.0		1.2	11.1▲	3.0	24955	83304	168.5	10.8	-49.4	-49.4	09/94	0.32	67.12	25.14	79
מלונות אפר אגחא	•מלו	98.0		1.0	1.0	49.7	50675	231387	137.0	95.6	-4.9	-4.9	09/94	2.40	70.31	89.00	37
מלונות אפר אפ 1	•מלו	86.0	בה	24.9	60.6▲	4.1	6182	80560	867.0	37.4	-53.4	-53.4	09/94	2.40	70.31	89.00	37
מלונות אפריקה	•מלו	473.0		-	-	28.4	5569	-6032	1169.0	473.0	-28.3	-28.3	09/94	2.40	70.31	89.00	37
מלונות הכשרה	מלו	316.0		-	-	31.6	10000	-	1307.0	316.0	-28.2	-28.2	09/94	0.74	48.23	22.46	30
מלונות הכש אג 1	מלו	113.0		0.5	0.4	21.5	19049	4951	185.0	110.1	-3.8	-3.8	09/94	0.74	48.23	22.46	30
מלח	כ"ם	509.0		18.0	3.7	94.2	18510	35010	680.1	400.0	-10.0	-10.0	09/94	2.48	23.45	67.51	27
מלם	מבו	1095.0		-	-	0.0	-	-	2335.0	1001.9	-7.2	-7.2	09/94	0.33	9.78	12.09	37
מלי	•אלק	94.0	בה	-	-	19.5	20735	4445	1370.0	74.5	16.3	16.3	09/94	-1.75	3.08	2.27	הפ
מלי אפ 1	•אלק	6.0		-2.0	-28.6▼	0.3	5495	-49094	968.0	3.1	-41.9	-41.9	09/94	-1.75	3.08	2.27	הפ
מליבו 1	ודל	666.0		10.0	1.5	12.6	1898	1218	3035.0	648.0	-18.7	-18.7	09/94	-13.64	49.14	29.66	הפ
מליבו אג ב	ודל	112.6		0.6	0.4	56.3	50000	611000	129.5	107.5	-3.4	-3.4	09/94	-13.54	49.14	28.68	הפ
מליסרון	ודל	718.0		-5.0	-0.7	18.7	2600	-8200	1503.0	648.0	-15.9	-15.9	09/94	2.38	20.72	42.09	18
מליסרון אג א	ודל	137.0	הם	-	-	0.0	-	-	264.0	101.0	-	-	09/94	2.38	20.72	42.09	18
מליסרון אפ 2	ודל	262.0		12.0	5.0▲	27.1	10765	10765	854.0	160.5	-17.9	-17.9	09/94	2.38	20.72	42.09	18
מלל אג א	מחש	160.0		-	-	25.6	15949	18825	495.3	162.5	-3.3	-3.3	09/94	-1.13	7.65	6.33	הפ
ממד ישראל	•מתכ	495.0		28.0	6.6▲	0.9	180	4200	1889.0	419.0	2.1	2.1	09/94	0.18	8.66	8.74	37
ממסר	•מסח	333.0		13.0	4.1	49.6	14900	17600	1021.8	320.0	-8.5	-8.5	09/94	0.83	5.38	7.48	9
מן	•מז	185.0		17.0	9.8▲	9.5	4853	6108	1702.0	124.0	-3.0	-3.0	09/94	-1.03	1.28	1.89	הפ
מן אג א	•מז	128.0		1.5	1.2	0.0	-	50000	243.1	110.6	-10.2	-10.2	09/94	-1.03	1.28	1.89	הפ
מנדלסון	מסח	422.0		-3.0	-0.7	134.6	31877	-46184	811.0	359.0	-3.7	-3.7	09/94	1.28	11.83	17.18	13
מנדלסון אפ 1	מסח	1.0	הם	-	-	0.0	-	-17000	485.0	1.0	-94.2	-94.2	09/94	1.28	11.83	17.18	13
מנופים	•השק	112.0		5.0	4.7	8.4	7476	14886	853.0	100.0	-22.8	-22.8	09/94	-0.22	2.72	2.63	הפ
מנורה 1	בטח	821.0		4.0	0.5	0.8	100	100	1922.8	617.0	-18.8	-18.8	09/94	7.27	35.02	71.09	10
מנורה 5	בטח	611.0		-	-	0.0	-	-	1956.9	603.0	-12.9	-12.9	09/94	7.27	35.02	71.09	10
מנרב	ודל	6491.0		-132.0	-2.0	7.5	116	-98	20011.0	4354.0	-11.3	-11.3	09/94	1.96	10.85	13.88	7
מסחר	בנק	663.0		-8.0	-1.2	34.3	5180	-4789	1268.0	453.0	-7.4	-7.4	09/94	0.08	9.07	17.33	289
מסחר שה א	בנק	184.0		-	-	17.1	10410	2286	306.0	140.0	-7.1	-7.1	09/94	0.08	9.07	17.33	289
מעריב החזקות	•שרת	786.0		38.0	5.1▲	90.8	11500	9033	1688.0	748.0	-11.5	-11.5	09/94	1.48	26.02	43.89	30
מעריב החזקות אג	•שרת	87.0		0.5	0.6	83.7	95050	401450	118.0	86.6	-11.6	-11.6	09/94	1.48	26.02	43.89	30
מעריב החזקות אפ	•שרת	26.0		-	-	1.6	6084	-936	442.0	22.2	-62.0	-62.0	09/94	1.48	25.02	43.89	30
מפעיל	שרת	994.0		38.0	3.8	8.5	854	3864	1687.5	827.0	-8.4	-8.4	09/94	2.61	16.19	30.20	12
מפעלי פלדה	מתכ	226.0		11.0	5.1▲	97.1	42976	307899	331.0	111.6	0.9	0.9	09/94	3.35	41.24	40.28	12
מפעלי פלדה אג 1	מתכ	123.0		2.5	2.1	3.1	2502	586988	132.0	99.4	-0.4	-0.4	09/94	3.35	41.24	40.28	12
מפעלי פלדה אפ 1	מתכ	1.0	הם	-	-	0.0	-	-	148.0	1.0	-90.0	-90.0	09/94	3.35	41.24	40.28	12
מצפה בורת	•סלו	262.0		3.0	1.2	0.0	-	2000	731.0	259.0	-26.6	-25.6	09/94	-0.67	8.47	7.89	הפ
מצפה בורת אפ 1	•סלו	79.5		17.5	28.2▲	1.5	1880	15917	594.0	62.0	-38.8	-38.8	09/94	-0.67	8.47	7.89	הפ
מקור	•עצו	601.0		-	-	18.7	3118	-2760	760.0	529.0	-	-	09/94	1.45	8.38	12.68	9
מקסימה 1	כ"ם	1113.0	בה	32.0	3.0	3.6	317	1166	4691.0	833.0	-18.4	-18.4	09/94	0.96	13.68	19.97	21
מקסימה 5	כ"ם	858.0		2.0	0.2	0.0	-	300	3207.5	769.0	-17.8	-17.8	09/94	0.96	13.56	19.97	21
מר	אלק	705.0		-	-	9.2	1300	-382	6708.2	705.0	-29.2	-29.2	09/94	-1.27	17.14	14.60	הפ
מרחב	מבו	130.5		-	-	17.3	13265	14522	710.0	130.6	-16.9	-16.9	09/94	-5.80	18.41	8.73	הפ
מרכזית ני"ע	•השק	423.0		4.0	1.0	18.7	4428	9566	2298.0	419.0	-14.2	-14.2	09/94	4.62	14.60	10.53	2
מרכזית ני"ע אפ 2	•השק	240.0	בה	31.0	14.8▲	12.0	5000	11868	1845.0	201.0	-25.7	-25.7	09/94	4.62	14.60	10.53	2
מרתון אפ 1	•חשמ	8.5	בה	1.7	25.0▲	2.8	32899	261833	146.5	6.8	-34.8	-34.8	09/94	-4.09	18.45	14.34	הפ
מרתון (נ"א סחו)	•חשמ	51.0		-	-	3.1	6000	-6000	187.5	48.1	-22.1	-22.1	09/94	-4.09	18.45	14.34	הפ
מרתון (סחו)	•חשמ	65.0		-	-	117.0	180000	110792	186.0	62.5	-10.3	-10.3	09/94	-4.09	18.45	14.34	הפ
משוב	•אלק	482.0		-	-	35.6	7374	-1328	931.5	482.0	-19.1	-19.1	09/94	1.01	5.32	8.35	8
משוב אפ 1	•אלק	99.0		16.5	18.6▲	1.0	1000	1000	520.0	83.5	-46.8	-46.8	09/94	1.01	5.32	8.35	8
משוב	•מחש	220.0	בה	16.0	7.3▲	1.6	727	1376	276.0	201.0	-7.9	-7.9	09/94	0.77	9.42	12.67	16
משוב אפ 1	•מחש	108.0		-	-	0.0	-	-	195.0	83.0	-2.3	-2.3	09/94	0.77	9.42	12.57	16
משכן אפ 4	משב	2798.0		798.0	39.8▲	8.5	234	916	10281.0	1643.0	-4.3	-4.3	09/94	18.86	113.75	128.14	8
מת"ב	•שרת	2157.0		42.0	2.0	66.9	3100	6850	4855.0	1689.0	-9.9	-9.9	09/94	8.39	26.93	165.26	19
מתם	ודל	2198.0		105.0	5.0▲	2.1	94	4193	4877.0	1145.0	-17.2	-17.2	09/94	1.06	18.21	27.45	26

נ

שם המניה	קוד ענף	שער בוקר		שינוי בוקר	שינוי ב-%	תמורה כספית אלפי ש"ח	מחזור ע.נ. ש"ח	הצעה/בקוש ע.נ. ש"ח	שער גבוה מ-1.1.93	שער נמוך מ-1.1.93	שינוי החודש ב-%	שינוי השנה ב-%	תאריך דוח אחרון	רווח נקי מל' $	הון עצמי מל' $	שווי שוק מל' $	מכפיל רווח
נפרדסן	מסח	123.0	קו	11.0	9.8▲	0.0	-	15123	818.0	111.5	-22.4	-22.4	09/94	-0.32	8.24	3.61	הפ
נפרדסן אג א	מסח	112.5		-1.0	-0.9	28.1	25000	-82200	228.0	98.5	8.2	8.2	09/94	-0.32	8.24	3.61	הפ
נפרדסן אפ 3	מסח	82.0		5.5	7.2▲	6.4	6602	6498	787.0	68.0	2.5	2.5	09/94	-0.32	8.24	3.61	הפ
נאות אביב	ודל	1387.0		3.0	0.2	22.1	1592	1247	5525.0	1003.0	-23.6	-23.6	09/94	0.34	8.32	8.15	24
נביעור	•השק	4253.0		-32.0	-0.7	9.4	221	-222	9450.0	1424.0	-14.0	-14.0	09/94	-3.54	0.74	9.99	הפ
נביעור אג א	•השק	51.5		-	-	39.8	77250	52250	111.0	51.6	-28.5	-28.5	09/94	-3.54	0.74	9.99	הפ
נביעור אפ 1	•השק	800.0	בה	112.0	23.0▲	3.1	524	2060	4746.0	488.0	-18.3	-18.3	09/94	-3.54	0.74	9.99	הפ
נביעור ורדן	•ודל	126.6	קו	11.6	10.1▲	0.0	-	45285	863.7	114.0	-33.8	-33.8	09/94	-1.61	5.42	4.66	הפ
נביעור ורדן אג1	•ודל	106.0	בה	1.0	1.0	2.6	2462	68000	190.0	105.0	-1.9	-1.9	09/94	-1.61	5.42	4.66	הפ
נביעור ורדן אג2	•ודל	58.0		-	-	44.7	77108	-47108	100.0	58.0	-24.2	-24.2	09/94	-1.61	5.42	4.66	הפ
נביעות	מזו	1027.0		78.0	8.0▲	0.0	1	1022	1984.0	662.0	-17.2	-17.2	09/94	2.13	16.79	24.02	11
נגב	מבו	277.0	קו	25.0	9.9▲	0.0	-	33985	1175.0	251.0	-12.1	-12.1	09/94	-0.68	14.05	8.79	הפ
נה אלקט	•השק	325.0		11.0	3.5	9.5	2938	2984	2791.0	300.0	-30.1	-30.1	09/94	-1.82	5.06	3.02	הפ
נה אלקט אפ 1	•השק	32.9	בה	23.9	265.6▲	0.5	1434	44971	1685.0	1.0	-45.2	-45.2	09/94	-1.82	5.05	3.02	הפ
נה ארבל	•השק	116.0	בה	-	-	0.0	-	1324	447.0	107.0	-17.1	-17.1	09/94	-0.33	1.85	2.09	הפ
נר שלטי חוצות	•שרת	148.0		-	-	0.0	-	-	555.0	132.5	-4.2	-4.2	09/94	0.60	7.95	5.59	9
נרדן	•מתכ	505.0	בה	6.0	1.2	13.5	2877	8750	1439.0	444.0	-7.7	-7.7	09/94	-0.05	5.17	7.41	הפ
נרדן ח ופס	•ופס	28.6		0.3	1.1	22.2	77491	201650	74.0	27.4	0.4	0.4	09/94	-1.70	12.35	5.39	הפ
נרדן ח ופס אפ	•ופס	2.7		0.3	12.5▲	2.9	105699	146396	53.6	1.4	-10.0	-10.0	09/94	-1.70	12.35	5.39	הפ
נורפולק	מזו	1097.0		-	-	21.5	1956	1646	2294.0	1064.0	-18.2	-18.2	09/94	1.39	11.01	28.75	19
נורפולק אג א	מזו	116.0		3.0	2.8	0.0	-	130000	177.5	102.0	0.5	0.5	09/94	1.39	11.01	28.75	19
נורפולק אפ 1	מזו	137.0		-	-	2.7	2000	1873	1717.0	109.5	-30.1	-30.1	09/94	1.39	11.01	28.75	19
נחושתן 1	מתכ	911.0	חב	98.0	12.1▲	0.0	-	460	3272.0	739.0	-8.3	-8.3	09/94	4.35	13.82	16.66	4
נחושתן 5	מתכ	641.0	בה	-	-	33.2	5185	8670	2224.0	549.0	-19.5	-19.5	09/94	4.35	13.82	16.66	4
נעשתן נכס אג א	•ודל	80.5		-	-	8.1	10000	25000	101.0	80.5	-4.7	-4.7	09/94	0.18	9.78	8.71	48
נעשתן נכסים	•ודל	161.5	בה	10.5	7.0▲	10.0	6200	8000	328.0	130.6	-0.8	-0.8	09/94	0.18	9.78	8.71	48
ניחשן	השק	49.1		0.4	0.8	8.7	13614	63812	106.8	0.0	-20.2	-20.2	00/00	0.00	6.64	2.72	0
נ"א	•מתכ	507.0		5.0	1.0	10.1	2000	3000	1327.7	481.0	-14.4	-14.4	09/94	0.67	5.77	7.10	12
נ"א אפ 1	•מתכ	1.0	הם	-	-	0.0	-	-	951.0	1.0	-98.8	-98.8	09/94	0.57	5.77	7.10	12
ני"ס	אלק	1322.0		7.0	0.5	137.2	10390	14209	2978.3	850.8	-14.0	-14.0	09/94	-1.81	24.58	22.85	הפ
נייר חדרה אפ 1	עצו	4133.0		-	-	22.7	549	-	6841.0	2917.0	0.1	0.1	09/94	8.71	149.28	189.49	22
ניסן	•חשמ	356.0		29.0	8.9▲	5.1	1424	2124	916.5	306.0	-16.6	-16.6	09/94	0.08	5.69	7.19	60
ניסקו	•מסח	1464.0	קו	133.0	10.0▲	0.0	-	3748	3453.0	1078.0	-22.7	-22.7	09/94	1.26	16.21	35.11	28
ניסקו אפ 1	•מסח	205.0		36.5	21.7▲	0.0	-	3238	2302.0	160.5	-62.5	-62.6	09/94	1.26	16.21	35.11	28
ניפ	•ודל	855.0		25.0	4.0	30.6	4700	6669	3105.0	622.0	-21.9	-21.9	09/94	-1.05	12.95	16.48	הפ
ניקוב	•מחש	385.0		11.0	2.9	0.7	189	1611	1237.0	229.0	4.6	4.6	09/94	-0.25	1.16	3.23	הפ
נכסי אוורים	ודל	519.0		-	-	0.0	1	1	1023.0	457.0	-11.1	-11.1	09/94	0.97	72.72	58.92	61
נכסי אוור אג 1	ודל	281.0		5.0	2.0	88.5●	33890	203766	372.0	216.6	-0.4	-0.4	09/94	0.97	72.72	58.92	61
נכסי אוור אג 3	ודל	124.5		-	-	103.3●	83000	146874	150.8	104.6	-2.4	-2.4	09/94	0.97	72.72	58.92	61
נכסי הדרים	חקל	8057.0	בה	402.0	5.3▲	1.5	19	739	18987.9	6858.8	-6.3	-6.3	09/94	0.90	38.82	50.98	57
נפל	•מסח	195.0		-	-	0.0	-	-	250.0	195.0	-22.0	-22.0	09/94	1.25	6.40	6.22	5
נשיאל אג א	בטח	94.0		1.5	1.6	0.0	-	122000	213.0	91.6	-19.7	-19.7	09/94	17.81	74.43	52.20	3
נשיאל אפ 1	בטח	616.0		36.0	6.2▲	19.8	3227	17117	2758.0	576.0	-38.9	-38.9	09/94	17.81	74.43	52.20	3
נשיאל אפ 2	בטח	70.0		25.9	58.7▲	8.4	12000	16080	2045.0	30.0	-76.7	-76.7	09/94	17.81	74.43	52.20	3
נשיאל בב	בטח	571.0	בה	1.0	0.2	11.4	2001	2779	1461.0	569.0	-29.0	-29.0	09/94	17.81	74.43	52.20	3
נפטא ברקן אוח 5	ופס	109.6		-0.6	-0.5	267.2	243983	-1099810	135.5	102.5	0.5	0.5	09/94	-3.24	38.02	41.83	הפ
נפטא חיפוש יהש	•ופס	34.6	בה	1.7	5.2▲	16.0	46317	32128	319.4	27.7	-7.5	-7.5	09/94	-2.52	12.58	5.74	הפ
נפטא חיפוש אפ ב	•ופס	9.7	בה	0.9	10.2▲	10.6	107880	337840	42.3	8.2	-23.8	-23.8	09/94	-2.52	12.58	5.74	הפ
נפט	•כ"ם	29877.0	10	-3320.0	-10.0▼	0.0	-	-81	49774.0	18106.0	-6.4	-6.4	09/94	0.32	4.30	16.13	50
נפט אג א	•כ"ם	208.0		-2.0	-1.0	3.1	1480	-18998	264.2	148.3	5.1	5.1	09/94	0.32	4.30	16.13	50
נשואה	•השק	478.0		-	-	0.0	-	-	1241.5	409.0	-13.5	-13.5	09/94	1.19	12.30	15.56	13

ס

שם המניה	קוד ענף	שער בוקר		שינוי בוקר	שינוי ב-%	תמורה כספית אלפי ש"ח	מחזור ע.נ. ש"ח	הצעה/בקוש ע.נ. ש"ח	שער גבוה מ-1.1.93	שער נמוך מ-1.1.93	שינוי החודש ב-%	שינוי השנה ב-%	תאריך דוח אחרון	רווח נקי מל' $	הון עצמי מל' $	שווי שוק מל' $	מכפיל רווח
סאני אלקטרו אפ 1	•מסח	82.0	בה	8.5	15.9▲	0.0	-	6549	1143.0	48.2	-40.7	-38.3	09/94	-0.40	7.75	8.90	הפ
סאני אלקטרוניקה	•מסח	200.0	בה	5.0	1.8	23.0	8216	11316	1215.6	212.0	-10.8	-10.8	09/94	-0.40	7.76	8.90	הפ
סהר ביטוח	בטח	356.0		51.0	10.1▲	5.6	1000	1981	1140.0	411.0	15.8	15.8	09/94	0.86	16.70	21.66	23
סהר ני"ע	•השק	408.0		16.0	4.1	3.9	949	949	842.0	381.0	-32.7	-32.7	09/94	1.35	14.36	9.97	7
סהר ני"ע אפ 1	•השק	110.5	בה	10.5	10.5▲	1.6	1410	14090	380.0	92.5	-19.0	-19.0	09/94	1.35	14.36	9.97	7
סהר פיתוח	השק	1998.0		-10.0	-0.6	12.0	600	-750	5892.0	1998.0	-22.6	-22.5	09/94	0.32	27.61	33.36	41
סולת	מקס	490.0		5.0	1.0	0.0	-	4200	1580.0	370.0	-2.0	-2.0	09/94	-0.38	6.86	6.60	הפ
סולת אפ 1	מקס	1.0	הם	-	-	0.0	-	-	830.0	1.0	-61.6	-61.6	09/94	-0.38	6.86	6.60	הפ
סולתם	•השק	946.0		-	-	0.0	-	-	1619.0	719.0	-0.7	-0.7	09/94	0.71	5.05	16.39	15
סולתם אג א 1	ודל	3.3	בה	2.3	230.0▲	1.0	30857	1665771	192.5	1.0	-91.8	-91.8	09/94	-0.03	7.90	4.86	הפ
סחר ואחזקות	ודל	188.0	בה	17.0	10.1▲	12.8	6802	20767	583.3	169.0	-15.5	-16.5	09/94	-0.03	7.90	4.88	הפ
סחר שירותים	•שרת	999.0		-	-	0.0	-	-	1403.6	756.5	6.3	6.3	09/94	1.67	8.97	24.08	13
סחר שירותים אפ	•שרת	170.0		8.5	4.0	8.1	6337	7484	799.0	162.0	-47.2	-47.2	09/94	1.67	8.97	24.08	13
סי די אי	כ"ם	216.0		6.0	2.9	33.4	16480	71184	1013.5	189.0	-27.8	-27.8	09/94	2.39	8.40	9.28	3
סי די אי אפ	כ"ם	12.6		-	-	0.0	3	-3	415.0	11.4	-51.0	-51.0	09/94	2.39	8.40	9.28	3
סי אי	•אלק	68.5	קו	6.0	9.9▲	0.0	-	26116	997.0	65.0	-18.9	-18.9	09/94	-1.73	5.95	2.81	הפ
סי אי אפ 1	•אלק	3.5		3.0	133.3▲	0.0	22	16558	406.0	1.3	-70.3	-70.3	09/94	-1.73	5.95	2.81	הפ
סידב	•אלק	188.0		5.0	2.6	3.9	2000	14000	442.0	178.0	-11.3	-11.3	09/94	0.60	6.14	4.57	6
סימטים	•שרת	164.0		-	-	0.0	4	-4	580.0	150.5	-	-	09/94	-0.48	5.09	4.37	הפ
סימטים אג א	•שרת	91.5		-	-	0.0	-	-	134.0	90.0	-6.5	-8.5	09/94	-0.48	5.09	4.37	הפ
סימק	•מחש	205.0		4.0	2.0	2.7	1337	1219	1189.0	191.0	-19.0	-19.0	09/94	-0.38	2.80	1.94	הפ
סיו	•בטח	254.0		-	-	2.6●	1000	2000	754.0	192.5	-1.6	-1.6	02/94	0.07	8.55	8.33	60
סיו אג א	•בטח	89.5		-	-	32.5●	38275	5500	106.5	84.5	-2.7	-2.7	03/94	0.07	8.55	8.33	90
סיו אפ 1	•בטח	31.0		-	-	0.0	-	-	285.0	30.5	-47.5	-47.5	09/94	0.07	8.55	8.33	90
סנו 1	כ"ם	1146.0		85.0	8.0▲	19.8	1725	2425	2411.1	1058.9	-3.5	-3.5	03/94	2.88	38.47	45.73	16
סנו 5	כ"ם	1090.0		81.0	8.0▲	4.4	400	900	2278.8	974.0	-5.4	-5.4	09/94	2.88	38.47	45.73	16
סער	ודל	117.0		-1.0	-0.8	23.4	20000	-25581	543.0	117.0	-19.8	-19.8	09/94	-3.06	10.58	8.22	הפ
סער אג 1	ודל	90.5		-	-	58.8	62500	22500	137.6	90.0	-11.3	-11.3	09/94	-3.06	10.58	8.22	הפ
סער אפ ב	ודל	82.0		-	-	0.0	-	-	492.0	76.0	-25.1	-25.1	02/94	-3.06	10.58	8.22	הפ
סופרוס	מזו	5408.0		-	-	24.0	444	-109	27570.0	4975.8	-8.5	-6.5	09/94	-0.30	30.52	13.20	הפ
ספן	עצו	351.0		9.0	2.6	33.0	9394	41345	1535.3	297.0	-3.6	-3.6	09/94	0.87	10.38	7.02	8
ספנות בוק אפ 5	בוק	1.1	הם	-	-	0.0	-	-8237	3445.0	1.1	-99.6	-99.8	09/94	5.33	35.35	38.48	7
ספנות בוק אפ 6	בוק	821.0		107.0	15.0▲	105.1	12798	27844	3502.0	611.0	-30.5	-30.5	09/94	5.33	35.35	38.48	7
ספנות בוק שה א	בוק	162.6		-	-	0.0	-	-	365.8	135.8	-10.7	-10.7	09/94	5.33	35.35	38.48	7
ספנות בוק שה ב	בוק	100.0		0.6	0.6	90.5	88501	108499	150.0	87.0	-7.4	-7.4	09/94	5.33	35.35	38.48	7
ספנות הספקה 5	השק	832.0		-	-	7.5	898	-207	1652.9	560.8	-12.3	-12.3	09/94	6.30	34.94	47.01	7
ספנות והסף אפ 4	השק	134.0		13.6	11.2▲	4.7	3489	11894	722.0	100.0	-37.7	-37.7	09/94	6.30	34.94	47.01	7
ספנות וסף אוח 3	השק	97.0		-	-	2.4	2500	-2500	118.0	89.0	-2.5	-2.5	09/94	6.30	34.94	47.01	7
ספוקרים	•מכו	450.0		4.0	0.9	28.4	6300	10000	1623.0	440.0	-3.6	-3.6	09/94	0.09	8.93	8.89	111
ספקטרוניקס	אלק	354.0		16.0	4.7	35.0	9888	51338	1540.0	308.0	-1.4	-1.4	09/94	-1.52	7.62	8.03	הפ
סקום	ודל	286.0	בה	14.0	5.1▲	88.3	34363	139634	733.0	221.8	-9.5	-9.5	09/94	4.88	38.49	33.12	7
סקופ	מסח	1816.0	בה	47.0	3.0	7.7	474	2477	2685.0	997.0	-0.9	-0.9	12/94	1.51	8.85	20.79	14
סקופ אפ 1	מסח	699.0	בה	46.0	7.0▲	30.9	4414	15244	1855.0	361.0	-8.8	-8.8	12/94	1.51	8.85	20.79	14
סקורים	השק	1876.0		89.0	6.0▲	7.1	380	380	7778.0	1767.0	-12.6	-12.6	09/94	-4.27	14.38	11.88	הפ
סקורים אג א	השק	118.0		2.0	1.7	3.0	2545	143059	184.6	117.0	-7.4	-7.4	09/94	-4.27	14.38	11.88	הפ
סקורים אפ 1	השק	287.0		-	-	2.2	758	-2038	4645.0	287.0	-48.3	-48.3	09/94	-4.27	14.38	11.88	הפ

ע

שם המניה	קוד ענף	שער בוקר		שינוי בוקר	שינוי ב-%	תמורה כספית אלפי ש"ח	מחזור ע.נ. ש"ח	הצעה/בקוש ע.נ. ש"ח	שער גבוה מ-1.1.93	שער נמוך מ-1.1.93	שינוי החודש ב-%	שינוי השנה ב-%	תאריך דוח אחרון	רווח נקי מל' $	הון עצמי מל' $	שווי שוק מל' $	מכפיל רווח
עבודי אפ 1	•שרת	7.5		-	-	0.4	6000	-5000	713.0	7.6	-77.2	-77.2	09/94	-1.39	4.62	1.88	הפ
עבודי עלמים	•שרת	70.0	בה	4.0	6.1▲	5.4	7769	13748	937.0	61.5	-18.7	-18.7	09/94	-1.39	4.62	1.88	הפ
עט	•ודל	163.5		-	-	73.8	45000	-1620	472.0	129.8	-17.0	-17.0	09/94	1.80	13.70	8.95	5
עשר	השק	8126.0	קו	830.0	10.0▲	0.0	-	872	38694.0	6780.0	-18.2	-18.2	09/94	2.76	13.96	18.69	6
עורב	•אלק	673.0		20.0	3.1	55.3	8218	8930	4952.0	582.0	-31.1	-31.1	09/94	0.23	10.47	10.84	47
עורב אפ 1	•אלק	30.0		16.0	100.0▲	1.2	3899	64901	434.0	9.8	-80.1	-80.1	09/94	0.23	10.47	10.84	47
עזרא מאיר אג ב	השק	179.0		3.6	2.0	0.0	-	48500	528.4	165.3	-3.2	-3.2	09/94	0.67	23.04	28.56	40
עטיפון	•כ"ם	122.0	בה	6.0	5.2▲	1.1	921	2354	979.0	115.0	-28.8	-28.8	09/94	-0.59	2.89	1.71	הפ
עיר	•מתכ	1494.0	בה	47.0	3.2	17.8	1191	1061	1651.0	1100.0	2.3	2.3	12/94	0.90	7.89	17.37	22
על בד	•עצו	909.0		-	-	11.1	1226	-2334	2742.0	809.0	-12.6	-12.6	09/94	0.87	13.63	18.52	19
על בד אפ 1	•עצו	1.5		0.4	36.4▲	0.2	11537	177200	1383.0	1.0	-92.3	-92.3	09/94	0.87	13.63	18.52	19
עלית 1	מזו	1447.0		14.0	1.0	14.5	1000	4500	2437.0	1314.0	-16.7	-16.7	09/94	13.01	177.78	234.40	18
עלית אג 5	מזו	263.0		17.0	6.9▲	6.3	3140	199332	363.8	200.8	-1.6	-1.6	09/94	13.01	177.78	234.40	18
עמיר	•מחש	97.0	בה	1.0	1.0	22.5	23214	8219	860.0	84.0	6.0	6.0	09/94	0.02	4.62	2.54	127
עמיר אפ 1	•מחש	21.6		3.6	20.0▲	2.2	10111	11117	576.0	10.6	-35.3	-35.3	09/94	0.02	4.62	2.54	127
עמק	•השק	184.6	קו	17.0	10.1▲	0.0	-	5936	918.0	149.6	1.4	1.4	09/94	-1.24	5.77	6.45	הפ
עצמאות	משב	57167.0		1394.0	2.5	2.3	4	228	137001.0	54538.0	-7.6	-7.6	09/94	2.73	28.51	26.07	9
עצמון	מבו	281.0	בה	14.0	5.7▲	5.2	2000	4863	1847.0	247.8	-10.8	-10.9	09/94	-0.06	6.34	4.24	הפ
עצמון אפ 1	מבו	103.0	קו	24.5	31.2▲	0.0	-	15507	1138.0	69.0	-14.9	-14.9	09/94	-0.06	6.34	4.24	הפ
ערד	השק	4270.0		-	-	1.3	31	-31	20288.0	4218.0	-24.3	-24.3	09/94	0.44	16.69	10.82	26
עשות	מתכ	185.5		-	-	0.1	61	61	814.0	114.5	22.8	22.8	09/94	-6.50	21.77	7.06	הפ
עשות אג א	מתכ	80.5		1.0	-1.3	6.1	8290	224026	126.0	78.0	-0.6	-0.6	09/94	-6.50	21.77	7.06	הפ

פ

שם המניה	קוד ענף	שער בוקר		שינוי בוקר	שינוי ב-%	תמורה כספית אלפי ש"ח	מחזור ע.נ. ש"ח	הצעה/בקוש ע.נ. ש"ח	שער גבוה מ-1.1.93	שער נמוך מ-1.1.93	שינוי החודש ב-%	שינוי השנה ב-%	תאריך דוח אחרון	רווח נקי מל' $	הון עצמי מל' $	שווי שוק מל' $	מכפיל רווח
פרכמאור 1	אלק	8154.0		-20.0	-0.2	189.2●	2320	-1986	8257.0	2499.0	1.7	1.7	09/94	7.95	21.05	87.61	8
פרכמאור 5	אלק	5268.0		262.0	6.0▲	92.0	1739	6617	6298.0	1391.0	-12.5	-12.5	09/94	7.95	21.05	87.61	8
פריט	•מחש	711.0	בה	35.0	5.2▲	7.7	1093	16284	1000.0	844.0	-11.8	-11.8	09/94	1.38	7.15	9.94	7
פולת 1	מקס	311.0	בה	7.0	2.3	110.5	35538	77129	704.0	289.0	-17.1	-17.1	09/94	7.23	68.58	69.64	8
פולת אג א	מקס	179.0		-	-	89.6	50000	36040	199.0	148.8	-0.8	-0.8	09/94	7.23	68.58	69.64	8
פולת אג ב	מקס	135.0		2.5	1.9	0.0	-	228500	235.0	126.6	-10.9	-10.9	09/94	7.23	68.58	69.64	8
פולת אג 1	מקס	106.0		0.6	0.5	3.7	3520	147500	140.0	99.0	-1.9	-1.9	09/94	7.23	68.58	69.64	8
פולת אפ 4	מקס	82.0		22.0	31.4▲	1.3	1430	6033	330.0	65.0	-22.7	-22.7	09/94	7.23	68.58	69.64	8
פוליגון	מקס	571.0		19.0	3.4	4.7	816	3814	2270.0	499.0	-1.2	-1.2	09/94	0.03	6.38	2.76	92
פוליגון אג 2	מקס	167.5		-	-	0.0	-	-	215.4	161.1	-6.0	-6.0	09/94	0.03	6.38	2.76	92
פמלק	•חשמ	335.0		-	-	0.0	-	-1	4797.9	301.0	-30.1	-30.1	09/94	-1.14	0.18	0.85	הפ
פועלים השק אגחא	השק	98.6		0.6	0.6	23.1	23244	82416	133.0	98.0	-1.0	-1.0	09/94	10.81	116.45	137.66	13
פועלים השק אפ 2	השק	1458.0		190.0	15.0▲	38.4	2634	5427	8371.0	739.0	-4.3	-4.3	09/94	10.81	116.45	137.66	13
פורז	•חשמ	54.0	בה	-1.0	-1.8	3.0	5500	-13500	221.0	64.0	-22.3	-22.3	09/94	-0.81	7.45	4.08	הפ
פורמולה אפ 2	מחש	367.0		38.0	18.5▲	0.9	250	280	555.0	281.0	2.0	2.0	09/94	2.07	20.88	20.42	10
פו הן	חשמ	404.0		14.0	3.6	56.0	13871	54068	1109.0	390.0	-16.8	-16.8	09/94	2.70	20.89	20.19	7
פ[illegible] (ברמן)	•ודל	2063.0	קו	187.0	10.0▲	0.0	-	615	5853.0	1643.3	10.1	10.1	09/94	-0.33	1.62	9.69	הפ
פימן	•אלק	239.0		20.0	9.1▲	3.7	1550	1990	1174.0	214.0	-5.6	-5.6	09/94	-0.18	8.33	6.41	הפ
פיבה פלסט	מתכ	711.0	בה	35.0	5.2▲	10.8	1517	11002	1822.3	442.7	2.7	2.7	09/94	0.65	7.58	11.03	17
פירוס	•מסח	248.0		-	-	20.5	8362	10484	729.0	178.0	-21.0	-21.0	09/94	-0.47	8.55	7.34	הפ
פירוס אגח	•מסח	90.5		-	-	2.1	2300	-2300	148.0	90.0	-10.4	-10.4	09/94	-0.47	6.56	7.34	הפ
פיסיבי	אלק	635.0		47.0	8.0▲	17.9	2822	7809	1453.2	588.0	-0.7	-0.7	09/94	1.37	24.04	21.90	16
פיסיבי אפ 2	אלק	84.0		11.0	15.1▲	31.8	37842	89439	855.0	73.0	-51.9	-51.9	09/94	1.37	24.04	21.90	16
פיסיבי אפ 3	אלק	188.5	בה	12.5	7.1▲	1.9	1000	3380	705.0	162.0	-13.1	-13.1	09/94	1.37	24.04	21.90	16
פיתוח תעשיה 1	בוק	11602.0		-	-	211.8	1795	-1607	24068.0	9756.0	-7.1	-7.1	09/94	0.22	76.93	77.18	9
פיתוח תעשיה 11	בוק	687606.0	לו	-	-	0.0	-	-	876837.6	407243.8	-3.2	-3.2	09/94	0.22	76.93	77.18	9
פיתוח תעשיה (נ)	בוק	712863.0		-1787.0	-0.3	0.0	-	-1	876538.9	689561.2	0.1	0.1	09/94	0.22	76.93	77.18	9
פיתקית	•עצו	274.0		-	-	3.5	1262	-1262	1758.1	268.0	-7.7	-7.7	09/94	-0.22	4.95	4.87	הפ
פלרם תעשיות	•חשמ	1587.0		-	-	38.0	2440	2772	3171.0	965.0	14.7	14.7	09/94	-0.43	4.71	10.65	הפ
פלסום	כ"ם	650.0		21.0	4.0	2.6	476	7824	1680.0	498.0	-3.0	-3.0	09/94	2.79	38.16	42.16	16
פלסום אפ 1	כ"ם	70.0		31.2	80.4▲	8.0	11446	21573	721.0	32.8	-31.7	-31.7	09/94	2.79	38.16	42.16	16
פלסאון שק	•כ"ם	355.0		-	-	3.2	892	856	740.0	310.0	-11.0	-11.0	09/94	0.20	5.97	4.96	26
פלסאון שק אפ 1	•כ"ם	41.5		8.3	25.0▲	0.8	2000	1000	227.0	30.2	-65.4	-65.4	09/94	0.20	5.97	4.96	26
פחם 1	השק	1041.0	קו	95.0	10.0▲	0.0	-	11150	6260.6	780.0	-6.4	-6.4	09/94	1.29	10.33	13.83	11
פמס	מקס	1607.0		67.0	3.3	23.8	1317	1379	6266.0	1642.0	-11.8	-11.8	09/94	2.69	17.87	26.65	8
פנדור	•ודל	643.0		-	-	0.0	-	-	4962.0	643.0	-10.9	-10.9	09/94	-0.72	6.80	10.66	הפ
פנדור אפ 1	•ודל	20.0		10.0	100.0▲	1.4	6907	93498	3778.0	6.8	-70.1	-70.1	09/94	-0.72	6.80	10.66	הפ
פניקס 1	בטח	1861.0		28.0	1.6	122.2	6234	6816	6565.4	1832.0	-22.8	-22.6	09/94	14.52	74.55	78.68	5
פניקס 5	בטח	1930.0		-	-	5.7	292	1709	6443.9	1850.0	-22.0	-22.0	09/94	14.52	74.55	78.58	5
פ[illegible] אפ 2	מתכ	4971.0		-	-	83.1●	1872	-1558	25119.6	3794.0	-17.2	-17.2	09/94	1.97	28.10	31.39	16
פרת	•אלק	119.0	בה	10.0	9.2▲	3.2	2647	6111	416.8	104.0	-1.2	-1.2	09/94	0.05	7.00	4.83	97
פרת אג 1	•אלק	20.0		-	-	1.1	5264	2838	305.1	12.6	-45.5	-45.5	09/94	0.05	7.00	4.83	97
פרת אפ 2	•אלק	4.8		0.8	20.0▲	0.1	2682	37479	337.0	1.0	-73.6	-73.6	09/94	0.05	7.00	4.83	97
פרויר	מקס	1283.0		-26.0	-2.0	10.3	800	-2714	5240.0	1263.0	-41.1	-41.1	09/94	0.26	6.29	3.51	14
פרוס	•מז	1649.0		-	-	6.1	397	-97	8667.0	1264.0	-16.5	-16.5	09/94	-0.98	6.30	6.84	הפ
פרוס אגח א	•מז	70.0		-	-	49.0	70000	138653	111.5	70.0	-9.1	-9.1	09/94	-0.98	6.30	6.84	הפ
פרוס אפ 2	•מז	82.5		6.5	10.1▲	0.6	843	12930	4240.0	64.8	-69.3	-69.3	09/94	-0.98	6.30	6.84	הפ
פרוטס אגח א	•ודל	73.0		0.5	0.7	7.3	10000	7761	165.0	72.5	-12.6	-12.6	09/94	-0.84	6.22	6.38	הפ
פרוטס בניה	•ודל	184.0		-3.0	-1.6	11.6	6083	-6593	1524.0	178.0	-20.8	-20.8	09/94	-0.84	6.22	6.38	הפ
פרי אור	חקל	5487.0		160.0	3.0	8.0	110	999	12143.0	3145.6	-16.4	-18.4	09/94	0.62	2.78	30.12	37
פרי העמק	•מז	248.0		16.0	7.0▲	4.6	1900	7900	380.0	130.6	1.2	1.2	09/94	0.89	12.11	11.83	13
פרי העמק אג א	•מז	96.0		0.5	0.6	13.4	14604	90096	103.5	83.5	-3.2	-3.2	09/94	0.89	12.11	11.83	13
פרי העמק אפ 1	•מז	38.7		-6.8	-14.9▼	0.0	-	-2161	113.0	28.3	-22.8	-22.8	09/94	0.89	12.11	11.83	13
פרין אפ 4	השק	4445.0		242.0	5.8▲	91.2	2051	3471	28620.0	4203.0	-26.8	-26.8	09/94	26.59	81.40	43.98	2
פריצר יקות	•ודל	584.0	בה	-	-	10.7	1828	390	1225.0	474.0	-13.1	-13.1	09/94	-0.19	8.12	14.31	הפ
פריצר יוס אגח	•ודל	94.0		2.0	2.2	28.2	30000	162000	132.5	92.0	-12.6	-12.6	09/94	-0.19	8.12	14.31	הפ
פרון אפ 1	•מסח	18.1	בה	0.6	3.4	2.4	13343	16586	749.0	8.9	-48.0	-48.0	09/94	-2.80	3.74	1.51	הפ
פרון קוסמטיקה	•מסח	84.5	קו	7.8	9.7▲	0.0	-	9616	1412.0	77.0	-23.2	-23.2	09/94	-2.80	3.74	1.51	הפ

צ

שם המניה	קוד ענף	שער בוקר		שינוי בוקר	שינוי ב-%	תמורה כספית אלפי ש"ח	מחזור ע.נ. ש"ח	הצעה/בקוש ע.נ. ש"ח	שער גבוה מ-1.1.93	שער נמוך מ-1.1.93	שינוי החודש ב-%	שינוי השנה ב-%	תאריך דוח אחרון	רווח נקי מל' $	הון עצמי מל' $	שווי שוק מל' $	מכפיל רווח
צאם	מזו	480.6	בה	6.0	1.3	9.1	2072	22600	782.1	440.2	-15.3	-15.3	09/94	2.81	16.73	29.15	10
צבר [illegible]	•שרת	232.0	לו	-	-	0.0	-	-	932.0	198.0	-8.1	-8.1	09/94	-0.79	3.74	3.46	הפ
צבר [illegible] אג 1	•שרת	19.4	לו	-	-	0.0	-	-	634.0	18.0	-47.8	-47.8	09/94	-0.79	3.74	3.46	הפ
צור שמיר	השק	79.5		1.5	1.9	46.4	61431	135580	127.0	74.0	-17.2	-17.2	09/94	-0.49	32.23	17.72	הפ
צור שמיר אפ 5	השק	6.0		-	-	2.9	48273	27506	47.0	4.8	-62.5	-62.6	09/94	-0.49	32.23	17.72	הפ
צור שמיר שה א	השק	174.0		0.5	0.3	108.4	62500	58684	217.0	148.8	-4.7	-4.7	09/94	-0.49	32.23	17.72	הפ
צור שמיר שה ב	השק	59.5		-	-	112.7	189358	-47286	104.0	59.5	-21.7	-21.7	09/94	-0.49	32.23	17.72	הפ
צור שמיר ככורה	השק	60.0		0.5	0.9	1.2	2000	2000	130.5	58.5	-22.4	-22.4	09/94	-0.49	32.23	17.72	הפ
ציון 5	בטח	9980.0		338.0	3.5	0.0	-	100	20581.0	8807.0	-17.4	-17.4	09/94	1.87	14.79	23.67	19
ציון מגטסל	•מקס	122.0		-2.0	-1.6	0.8	1	-6001	1427.0	122.0	-28.5	-28.5	09/94	-0.91	8.13	2.27	הפ
ציקופל	מתכ	1173.0	בה	84.0	7.7▲	28.4	2506	2744	2711.8	971.0	-19.1	-19.1	09/94	1.64	18.07	23.89	16
ציקופל אפ	מתכ	77.0	בה	-	-	2.6	3215	0539	1203.0	72.0	-51.4	-51.4	09/94	1.64	18.07	23.89	16
ציור דרום	מתכ	872.0		12.0	1.8	34.8	4730	7170	1262.0	430.4	0.3	0.3	09/94	1.64	18.07	23.89	15
ציקלון 1	אלק	7323.0	בה	431.0	6.3▲	6.2	84	193	32782.0	6569.0	4.6	4.6	09/94	-0.64	8.68	8.37	הפ
ציקלון 5	אלק	5187.0		339.0	7.0▲	1.5	29	663	20422.0	4609.0	-0.7	-0.7	09/94	-0.64	8.68	8.37	הפ
ציקלון אג 1	אלק	153.0		6.0	4.1	2.6	1700	231807	283.0	137.0	-4.7	-4.7	09/94	-0.64	8.68	8.37	הפ
ציקלון אג 2	אלק	102.0		1.5	1.5	3.2	3179	123008	252.0	100.5	-1.9	-1.9	09/94	-0.64	8.68	8.37	הפ

שם המניה	קוד ענף	שער בוק	שינוי בוק	שינוי ב-%	תמורה בכספית אלש"ח	מחזור ע.נ. ש"ח	הצעה/ביקוש ע.נ ש"ח	שער גבוה מ-1.93	שער נמוך מ-1.93	שינוי החודש ב-%	שינוי השנה ב-%	תאריך דוח אחרון	רווח נקי מ"ל $	הון עצמי מ"ל $	שווי שוק מ"ל $	מכפיל רווח
צמיחה	•השק	270.0	-	-	5.4	2000	-2000	1235.3	270.0	-12.9	-12.9	09/94	0.28	6.58	6.11	22
צמיחה אג א	•השק	113.0	-	-	0.0	-	-	260.0	96.4	-3.0	-3.0	09/94	0.28	6.58	6.11	22
צעצוכל	•ורל	565.0	22.0	4.1	1.4	252	9252	1835.0	466.0	-11.2	-10.5	09/94	-0.19	11.20	12.92	הפ
צעצוכל אפ1	•ורל	45.0	-	-	0.4	884	-1139	1172.0	45.0	-73.2	-73.2	09/94	-0.19	11.20	12.92	הפ
צנורות	•סחר	425.0	33.0	10.1▲	3.3	777	701	1337.6	301.0	1.7	1.7	09/94	6.25	22.67	33.01	5
צנורות אפ 1	•סחר	24.0	-8.0	-20.0▼	10.1	42271	-75633	963.0	24.0	-59.7	-59.7	09/94	6.25	22.67	33.01	5
צרפתי	ורל	328.0	6.0	1.9	31.3	9540	21566	1568.0	317.0	-13.5	-13.5	09/94	-0.50	12.67	11.81	הפ
צרפתי אג א	ורל	94.5	- בח	-	22.7	24000	8000	170.0	94.5	-8.3	-8.3	09/94	-0.50	12.67	11.81	הפ
ק																
קבלנים	ורל	1133.0	-	-	3.4	300	-36	6215.0	1133.0	-23.8	-21.8	09/94	0.03	6.06	3.27	109
קרס	כ"ם	4688.0	-	-	0.0	-	-	9628.3	4334.0	-9.4	-9.4	09/94	1.05	10.78	18.42	16
קרס אג 2	כ"ם	177.0	3.5	2.0	71.1●	40171	136054	255.0	157.7	0.6	0.6	09/94	1.05	10.78	18.42	16
קרמי	סחר	148.5	13.5	10.0▲	47.6	32043	101118	1129.0	60.0	-33.1	-33.1	09/94	0.59	6.34	4.39	7
קן סוחה	•מחש	1398.0	-	-	0.0	-	-	3316.6	930.0	6.3	6.3	09/94	0.48	3.03	3.78	8
קור אשראי אג א	•השק	76.0	1.0	1.3	87.8	115315	373280	118.2	74.0	-20.4	-20.4	09/94	3.15	28.87	25.58	8
קור אשראי אפ 2	•השק	25.2	0.3	1.2	30.8	122322	169253	118.0	24.8	-43.0	-43.0	09/94	3.15	28.87	25.58	8
קוסמק	•מחש	893.0	-14.0	-1.5	178.7	20120	-5578	1638.0	545.0	-6.2	-8.2	09/94	0.10	6.22	12.17	122
קוסמרוס	•השק	1122.0	102.0 קו	10.0▲	0.0	-	1000	4067.0	1020.0	-15.1	-15.1	09/94	0.36	5.90	6.17	14
קוסמרוס אפ 1	•השק	122.5	12.5 בח	11.4▲	0.8	672	2876	3153.0	97.0	-70.8	-70.8	09/94	0.36	5.90	5.17	14
קומפיוטיט	•אלק	419.0	17.0	4.2	0.4	88	3031	1327.0	337.0	-7.1	-7.1	09/94	0.23	4.42	4.40	19
קווחהל	•מחש	263.0	-	-	0.3	128	-126	1354.0	255.0	-13.4	-13.4	09/94	-0.02	10.42	7.23	הפ
קווחהל אפ 1	•מחש	15.0	11.1	284.6▲	1.4	9819	592942	847.0	3.9	-75.0	-75.0	09/94	-0.02	10.42	7.23	הפ
קופל	•שרת	190.0	1.0	0.5	1.4	750	760	1471.0	178.0	-28.9	-28.9	09/94	1.33	8.77	3.02	2
קופל אג א	•שרת	146.5	0.5	0.3	0.0	4	19986	243.9	71.0	-12.3	-12.3	09/94	1.33	8.77	3.02	2
קמלוה וברוך 1	•מקס	2038.0	133.0 בח	7.0▲	8.1	300	700	4752.0	849.0	-2.1	-2.1	09/94	-0.87	3.41	8.47	הפ
קמלוה וברוך 5	•מקס	682.0	17.0	2.6	11.6	1888	17774	3070.0	465.0	-13.9	-13.9	09/94	-0.87	3.41	8.47	הפ
קיטאל	•השק	292.0	-	-	69.4	20346	-	1813.2	275.0	-28.8	-28.8	09/94	2.18	12.28	9.27	4
קיטאל אג א	•השק	91.0	-0.5	-0.6	91.6	100521	-305627	213.1	91.0	-9.9	-8.9	09/94	2.18	12.28	9.27	4
קיטאל אג ב	•השק	88.0	-1.0	-1.4	136.0	200000	-679035	100.0	88.0	-11.1	-11.1	09/94	2.18	12.28	9.27	4
קיטאל אפ 1	•השק	105.0	4.0 בח	4.0	12.1	11499	8647	968.8	98.0	-20.5	-20.5	09/94	2.18	12.28	9.27	4
קוו	•סחר	625.0	24.0	4.0	0.0	-	3000	2354.0	487.0	-13.6	-13.6	09/94	0.28	3.14	2.60	8
קור	•מסח	187.5	3.5	2.1	15.5	8260	29128	634.0	184.0	-35.3	-35.3	09/94	0.47	7.34	4.29	9
קור אג א	•מסח	102.5	0.5	0.6	58.4	55000	105000	175.0	98.5	2.5	2.5	09/94	0.47	7.34	4.29	9
קור אפ 1	•מסח	[illegible]	7.0 בח	23.3▲	3.3	6946	41544	142.5	20.1	-1.3	-1.3	09/94	0.47	7.34	4.29	9
קיסריה 1	•ורל	3310.0	-8.0	-0.2	0.8	24	-48	14717.0	3010.0	-24.9	-24.9	09/94	-0.72	0.83	2.83	הפ
קש קידור	•אלק	150.0	2.0	1.4	0.0	-	2000	370.0	142.0	-18.7	-18.7	09/94	0.42	6.11	3.42	8
קדור	•השק	183.5	16.5 קו	9.9▲	0.0	-	18936	1061.0	159.0	-33.8	-33.8	09/94	-0.38	1.95	1.44	הפ
קל"ל 1	מתכ	2001.0	25.0	1.3	108.2	5406	17404	4237.8	1963.0	-4.1	-4.1	09/94	2.39	58.34	64.68	27
קל"ל 5	מתכ	1959.0	28.0	1.5	126.4	6464	13000	3824.2	1872.0	-2.1	-2.1	09/94	2.39	58.34	64.68	27
קמור	השק	340.0	-	-	11.8	3484	2718	1042.0	299.0	-5.3	-5.3	09/94	2.84	16.33	11.53	4
קמור אג 1	השק	82.5	0.5	0.6	56.2	68102	63000	104.0	82.0	-12.7	-12.7	09/94	2.84	16.33	11.53	4
קמור אפ ד	השק	198.0	-	-	25.8	13011	-8972	879.0	185.5	-20.8	-20.8	09/94	2.84	16.33	11.53	4
קמור אפ ה	השק	135.5	-	-	1.9	1388	2500	435.0	129.5	-26.0	-26.0	09/94	2.84	16.33	11.53	4
קנאל	מתכ	2654.0	52.0	2.0	53.5	2017	9670	5309.0	2458.0	-12.2	-12.2	09/94	-0.13	75.47	47.89	הפ
קנוכל	•ורל	36.2	3.2 בח	9.7▲	1.8	4879	28769	218.0	33.0	-33.0	-33.0	09/94	-0.35	5.38	1.98	הפ
קנוכל אג א	•ורל	45.0	-1.0	-2.2	2.9	6500	-43737	112.0	45.0	-14.3	-12.6	09/94	-0.35	5.38	1.98	הפ
קנוכל אפו	•ורל	19.3	0.6 בח	3.2	0.6	3317	1883	178.0	18.7	-43.7	-43.7	09/94	-0.35	5.38	1.98	הפ
קיטקס	•כ"ם	275.0	- בח	-	1.1	390	-391	2017.0	262.0	-12.1	-12.1	09/94	-0.25	6.23	2.96	הפ
קסטרו	טקס	1124.0	-	-	0.0	-	-	1881.0	1118.0	-13.8	-13.8	09/94	1.77	13.27	21.52	12
קפיטל	•השק	288.0	-	-	16.4	6429	-1653	802.0	288.0	-29.8	-29.8	09/94	1.87	8.61	7.82	4
קפיטל אג א	•השק	81.5	-	-	33.2	53914	28178	100.0	81.5	-19.6	-19.6	09/94	1.87	8.61	7.82	4
קרגל	עצו	719.0	-	-	12.1	1680	964	1433.0	439.8	-4.6	-4.5	09/94	3.91	32.77	45.43	12
קרגל אג א	עצו	251.0	-	-	1169●	46186	-	281.0	183.5	0.4	0.4	09/94	3.91	32.77	45.43	12
קרדן 1	השק	348.0	28.0	8.1▲	3.6	1004	22984	1441.0	278.0	2.4	2.4	09/94	2.52	31.86	32.19	13
קרור אג 2	מזו	220.0	4.0	1.9	0.9	400	8600	485.0	178.9	-8.7	-8.7	09/94	8.40	59.70	69.68	7
קרור והספקה 1	מזו	1799.0	90.0 בח	5.3▲	4.4	248	854	3684.3	1307.1	-16.4	-16.4	09/94	8.40	59.70	69.68	7
קרסטל	מסח	1530.0	- בח	-	8.1	529	743	5835.2	1481.9	-12.1	-12.1	09/94	1.73	11.06	9.82	6
קרדין	כ"ם	589.0	-	-	147.3	25000	-23150	2093.0	586.0	-23.2	-23.2	09/94	2.83	32.68	33.36	12
קשר רום אפ 1	שרת	173.0	-	-	24.3	14068	-9646	1148.0	173.0	-40.8	-40.8	09/94	2.13	15.19	18.66	9
קשר רום א קאר	שרת	805.0	18.0	2.0	0.0	2	1638	1672.0	690.0	-5.0	-6.0	09/94	2.13	15.19	18.66	9
קשר רום אות א	שרת	113.5	0.5	0.4	5.7	5000	60000	194.0	108.5	4.6	4.5	09/94	2.13	15.19	18.66	9
קשרי תעופה	שרת	701.0	-	-	13.5	1930	3368	2790.4	701.0	-22.4	-22.4	09/94	2.11	9.94	18.00	8
קשרי תעופה אפ 1	שרת	108.0	10.0	10.2▲	1.9	1777	1223	2421.0	98.0	-67.4	-67.4	09/94	2.11	9.94	18.00	8
ר																
רץ	•שרת	244.0	-	-	0.2	100	100	893.0	244.0	-23.8	-23.8	09/94	0.13	6.57	6.01	46
רץ אות	•שרת	88.0	-	-	88.0	100000	-	143.1	82.0	-2.8	-2.8	09/94	0.13	6.57	6.01	46
רב קו	•אלק	261.0	17.0	7.0▲	14.0	5356	8471	1645.0	218.0	-10.0	-10.0	09/94	-0.21	5.07	5.79	הפ
רב קו אפ א	•אלק	86.5	-	-	1.4	1668	-2386	1258.0	22.5	-46.6	-46.6	09/94	-0.21	5.07	5.79	הפ
רבד	ורל	243.0	- בח	-	8.2	3802	2868	2264.0	243.0	-19.0	-19.0	09/94	-2.02	22.63	14.31	הפ
רבד אפ 1	ורל	46.0	20.0	80.0▲	8.4	18691	71721	1220.0	21.4	-25.0	-25.0	09/94	-2.02	22.63	14.31	הפ
רבימקס	מקס	310.0	-	-	65.3	17823	-3680	2443.4	286.0	-19.3	-19.3	09/94	0.69	10.74	5.90	9
רבימקס אפ 1	מקס	80.5	16.0 בח	19.9▲	20.8	22568	99706	1467.0	45.4	-11.3	-11.3	09/94	0.69	10.74	5.90	9
רבמרום	ורל	466.0	-1.0	-0.2	2.3	490	-490	1594.0	380.0	-22.2	-22.2	09/94	-3.83	9.81	18.73	הפ
רבמרום אפ 1	ורל	18.3	5.8 בח	46.4▲	1.8	9973	16342	879.0	12.4	-60.2	-60.2	09/94	-3.83	9.81	18.73	הפ
רובין 1	ורל	1062.0	82.0 בח	8.3▲	4.2	399	673	3011.0	919.0	-13.6	-13.6	09/94	0.52	14.63	23.73	46
רובין 5	ורל	943.0	-	-	7.9	840	840	2820.0	850.0	-16.6	-16.6	09/94	0.52	14.63	23.73	46
רובאר	•השק	90.0	5.5	6.5▲	48.2	53592	131701	275.0	81.5	-10.4	-10.4	09/94	-1.27	15.71	10.54	הפ
רובאר אפ 1	•השק	6.0	2.8	87.5▲	0.0	-	19960	224.0	3.1	-68.9	-68.9	09/94	-1.27	15.71	10.54	הפ
רומגל	•שרת	175.5	16.0 בח	10.0▲	3.2	1800	1824	846.0	157.0	-7.1	-7.1	09/94	0.05	5.94	3.78	76
רומגל אפ 1	•שרת	6.0	4.5	300.0▲	0.0	4	84298	430.0	1.2	-72.7	-72.7	09/94	0.05	5.94	3.78	76
רומשון	•ורל	299.0	20.0	7.2▲	3.0	1000	1000	842.7	279.0	-16.0	-16.0	09/94	0.84	7.46	7.76	9
רומשון אות א	•ורל	96.0	-	-	0.1	62	-62	130.0	94.0	-8.1	-8.1	09/94	0.84	7.46	7.76	9
רוסטק	•אלק	320.0	6.0	1.9	11.1	3455	3931	2894.5	311.0	-28.7	-28.7	09/94	0.21	6.14	4.04	19
רוסטק אפ 1	•אלק	25.8	12.2	105.2▲	0.5	2124	74813	1902.0	8.9	-48.4	-48.4	09/94	0.21	6.14	4.04	19
רותם	ורל	447.0	21.0 בח	4.9	25.1	5608	4892	1314.0	241.0	-17.4	-17.4	09/94	-0.79	6.19	10.48	הפ
רותם אפ 1	ורל	194.5	25.5	15.1▲	21.2	10898	20269	1022.0	101.5	-31.8	-31.8	09/94	-0.79	6.19	10.48	הפ
ריבוע	מסח	1152.0	39.0	3.5	125.4	10883	28063	1470.0	761.0	-0.7	-0.7	09/94	10.15	75.38	115.18	11
ריבוע אפ 3	מסח	152.0	28.0	22.6▲	17.5	11519	41730	715.0	115.0	-46.3	-46.3	09/94	10.15	75.38	115.18	11
ריבוע אפ 4	מסח	287.0	20.0 בח	7.5▲	38.1	12581	32959	640.0	161.0	-25.3	-25.3	09/94	10.15	75.38	115.18	11
ריטם	השק	303.0	4.0	1.3	7.4	2455	10330	670.0	298.0	-18.1	-18.1	09/94	0.28	10.33	8.69	34
ריטם אג א	השק	99.0	-	-	84.2	85000	-	169.0	98.5	-8.6	-8.6	09/94	0.28	10.33	8.69	34
ריטם אפ 2	השק	5.0	1.0	25.0▲	0.4	7000	34513	368.0	3.0	-83.9	-83.9	09/94	0.28	10.33	8.69	34
רלרם	מכו	1495.0	4.0	0.3	17.8	1194	1694	4483.0	1491.0	-8.5	-8.5	09/94	3.84	22.58	34.51	9
רלרם אפ 1	מכו	98.5	9.0	9.9▲	10.0	10039	18746	1997.0	87.5	-59.9	-59.9	09/94	3.84	22.58	34.51	9
רמשי תעשיות	•כ"ם	441.0	10.0	2.3	47.1	10672	26773	577.0	316.0	-	-	09/94	0.73	6.55	11.74	16
רמפור ורו'ם 1	•השק	402.0	37.0 קו	10.1▲	0.0	-	4346	3886.0	282.0	-12.4	-12.4	09/94	2.63	4.80	6.92	3
רמפור ורו'ם 4	•השק	343.0	25.0	7.9▲	0.0	-	8300	915.0	270.0	7.9	7.9	09/94	2.63	4.80	6.92	3
רסק	•אלק	484.0	19.0	4.1	68.2	14036	26596	1432.5	401.0	-16.0	-16.0	09/94	1.52	11.68	12.81	8
רפק	•ורל	1732.0	-	-	0.0	-	-	8727.0	1574.0	-18.2	-18.2	09/94	0.77	-0.19	10.84	14
רפק	מסח	1496.0	68.0 בח	4.8	34.3	2230	3210	4349.5	1254.5	-12.8	-12.8	09/94	2.28	12.23	24.40	11
רפק אג א	מסח	116.0	0.5	0.4	0.0	-	69900	187.5	94.0	1.8	1.8	09/94	2.28	12.23	24.40	11
רפק אפ 1	מסח	925.0	-	-	31.5	3400	-	4355.0	766.0	-8.7	-6.7	09/94	2.28	12.23	24.40	11
רצ יהש	•ופס	2.2	0.2 קו	10.0▲	0.0	-	2814520	48.5	1.9	-15.4	-15.4	09/94	-3.67	8.38	2.40	הפ
רשף	מסח	81.0	-	-	0.0	-	-1195	882.0	73.5	-10.5	-10.6	09/94	-4.52	11.27	4.51	הפ
רשף אג א	מסח	113.5	-4.0	-3.4	0.7	5000	-95243	148.5	91.0	2.7	2.7	09/94	-4.52	11.27	4.51	הפ
רשף אג ב	מסח	44.8	0.2	0.5	29.7	66500	265684	118.5	33.3	-15.0	-15.0	09/94	-4.52	11.27	4.51	הפ
ש																
שרות וכס	•ופס	8.1	0.5	8.9▲	22.6	370008	470008	48.5	5.6	-14.1	-14.1	09/94	-1.98	5.41	1.12	הפ
שמפק	ורל	141.5	11.0	8.4▲	2.5	1768	10600	1577.0	130.5	-16.8	-16.8	09/94	-1.44	5.37	3.66	הפ
שא"ה	ורל	1612.0	-4.0	-0.2	7.8	481	-394	4839.0	1612.0	-15.4	-15.4	09/94	2.37	30.60	34.97	15
שא"ה אג 4	ורל	142.5	3.5	2.5	0.0	-	30030	333.0	133.5	-6.6	-6.8	09/94	2.37	30.60	34.97	15
שא"ה אג 5	ורל	86.5	0.5	0.6	70.7	81763	92365	100.0	86.0	-6.5	-6.5	09/94	2.37	30.60	34.97	15
שא"ה אפ 2	ורל	251.0	-	-	16.9	6746	-111	3275.0	250.0	-57.9	-57.9	09/94	2.37	30.60	34.97	15
שא"ה אפ 3	ורל	540.0	50.0 בח	10.2▲	15.3	2836	3780	1605.0	422.0	-30.6	-30.6	09/94	2.37	30.60	34.97	15
שגב	•השק	189.0	14.0	8.0▲	0.0	10	52132	1234.0	172.5	-4.1	-4.1	09/94	-0.06	9.47	4.92	הפ
שגב אפ 1	•השק	14.8	1.1	8.0▲	3.9	26559	24627	756.0	13.7	-81.4	-81.4	09/94	-0.06	8.47	4.92	הפ
שדלת	•סחר	108.5	1.0 בח	0.9	8.1	7500	7355	810.0	60.0	-13.9	-13.9	09/94	0.14	2.01	2.03	15
שיכון	משב	6829.0	101.0	1.5	83.7	1226	5740	11154.0	5892.0	-12.8	-12.8	09/94	2.31	18.89	18.93	6
שלם ברזל	•סחר	233.0	12.0	5.3▲	2.9	1200	2200	1868.0	227.0	-28.7	-28.7	09/94	0.22	10.71	6.14	23
שלם ברזל אפ	•סחר	27.1	4.6 בח	20.4▲	1.0	3818	30283	1195.0	22.5	-53.3	-53.3	09/94	0.22	10.71	6.14	23
שם בב	•ורל	302.0	2.0	0.7	0.7	230	1960	1672.0	230.0	-4.0	-4.0	09/94	-0.54	8.34	7.14	הפ
שם בב אפ 1	•ורל	26.5	6.6 בח	33.1▲	1.1	3805	13070	1085.0	21.9	-62.7	-62.7	09/94	-0.54	8.34	7.14	הפ
שמירה	•השק	68.0	- בח	-	34.0	50000	64520	103.0	67.5	-9.3	-9.3	09/00	0.00	4.96	3.62	0
שמיר	•ופס	259.0	[illegible]	-	0.0	-	-	1275.0	259.0	-5.5	-5.5	09/94	-0.88	5.86	4.34	הפ
שמיר אפ 1	•ופס	10.2	[illegible]	-	0.0	-	-	845.0	10.2	-46.3	-46.3	09/94	-0.88	5.86	4.34	הפ
שמחה	שרת	269.5	-	-	0.0	-	-	1430.5	269.0	-19.0	-19.0	09/94	-0.89	6.19	6.61	הפ
שמירה אג א	שרת	108.0	-	-	8.5	5985	-5986	177.4	105.0	-3.8	-3.8	09/94	-0.80	6.18	6.61	הפ
שמן	מז	8697.0	-	-	34.3	386	522	27218.0	7439.0	-5.6	-5.8	09/94	2.25	19.16	17.87	8
שמן אג א	מז	113.5	-	-	0.0	-	-	165.0	96.0	0.4	0.4	09/94	2.25	19.15	17.87	8
שמן אפ 2	מז	3649.0	476.0	15.0▲	0.7	18	188	19148.0	2810.0	-3.7	-3.7	09/94	2.25	19.15	17.87	8
שף	•מסח	148.5	0.5	0.3	1.5	1000	4998	1271.0	148.0	-18.0	-18.0	09/94	-1.32	2.64	1.55	הפ
שף אפ א	•מסח	51.0	14.0 בח	37.8▲	3.0	6841	7645	901.0	38.6	-21.6	-21.5	09/94	-1.32	2.64	1.55	הפ
שקד	ורל	350.0	-	-	5.2	1476	1450	1428.0	350.0	-21.2	-21.2	09/94	0.01	8.30	5.67	567
שקד אג א	ורל	109.0	-	-	12.5	11500	-1500	154.0	102.9	-11.0	-11.0	09/94	0.01	8.30	5.67	567
שקל	•ורל	123.5	2.5	2.1	47.0	38072	10974	579.0	121.0	-22.3	-22.3	09/94	-0.40	16.08	8.56	הפ
שקל אפ 1	•ורל	8.1	-	-	0.0	-	-	417.0	7.6	-64.8	-64.8	09/94	-0.40	16.08	8.56	הפ
שקל אג א	•ורל	92.0	1.6	1.7	0.0	-	55000	157.6	87.5	-5.2	-5.2	09/94	-0.40	16.08	8.56	הפ
שקם אפ 1	•מסח	71.0	3.5	5.2▲	81.8	114947	393973	142.5	59.0	-13.4	-13.4	09/94	-3.56	114.14	143.79	הפ
שקם אג"ח 1	•מסח	130.0	3.0	2.4	7.8	6010	60590	160.0	116.0	4.0	4.0	09/94	-3.56	114.14	143.79	הפ
שרפון	•כ"ם	360.0	-	-	0.0	-	-	1047.0	339.0	-8.2	-8.2	09/94	0.04	9.51	8.87	222
שרפון אפ 1	•כ"ם	1.6	0.6	60.0▲	0.1	4365	521492	467.0	1.0	-84.0	-84.0	09/94	0.04	9.51	8.87	222
ת																
ת.ס.ס	•עצו	104.5	3.0	3.0	6.3	6000	33000	175.5	74.5	-15.7	-15.7	09/94	0.87	6.45	7.34	8
תאפ אג 1	כ"ם	208.0	2.0	1.0	2.5	1223	86287	212.0	152.1	-	-	09/94	0.16	42.92	97.83	611
תאפ אג 2	כ"ם	190.0	- הס	-	0.0	-	-673	215.6	139.7	-	-	09/94	0.16	42.92	97.83	611
תאת 1	אלק	553.0	8.0 בח	1.5	15.0	2709	2536	2275.0	365.0	9.9	9.9	09/94	1.85	24.38	17.38	9
תאת אג א	אלק	178.0	0.5	0.3	11.3	6327	48673	825.4	170.5	-9.4	-9.4	09/94	1.85	24.38	17.38	9
תדאה	אלק	1007.0	20.0	2.0	15.2	1507	11593	1790.2	812.0	-7.0	-7.0	09/94	1.36	10.07	19.48	14
תדביק	•עצו	424.0	-14.0 בח	-3.2	14.0	3300	-4832	785.1	310.0	-	-	09/94	0.39	10.25	14.49	37
תדביק אפ 1	•עצו	17.9	-	-	0.0	-	-	431.0	17.9	-63.6	-63.6	09/94	0.39	10.25	14.49	37
תדירן צריכה	אלק	834.0	-	-	16.4	2582	4082	2078.7	634.0	-18.9	-18.9	09/94	5.08	52.02	42.20	8
תוס	השק	645.0	-	-	0.0	-	-	2658.7	645.0	-17.9	-17.9	09/94	1.61	12.36	10.41	8
תוסף	•כ"ם	581.0	11.0	2.0	11.2	2000	21364	1853.0	382.0	-3.8	-3.8	09/94	-0.48	12.62	12.04	הפ
תוסף אפ	•כ"ם	55.0	-	-	0.0	88	8697	1198.0	46.3	-50.7	-50.7	09/94	-0.48	12.62	12.04	הפ
ת"א	השק	858.0	8.0	0.9	57.2	6684	9551	2586.0	785.0	-19.5	-19.5	09/94	1.32	13.36	11.65	8
ת"א אג א	השק	237.0	-	-	0.0	-	-	577.0	199.3	-2.9	-2.9	09/94	1.32	13.36	11.65	9
ת"א תקשורת 1	•שרת	82.5	1.0	1.1	4.2	4530	47470	215.0	90.5	-13.6	-13.6	09/94	0.60	2.48	6.19	12
תים	מחש	2271.0	-	-	41.2	1814	-454	9937.2	2271.0	-18.9	-18.9	09/94	1.18	16.11	13.47	11
תים אג א	מחש	161.5	-	-	0.0	-	-	469.2	153.5	-1.2	-1.2	09/94	1.18	16.11	13.47	11
תכוף 1	מתכ	284.0	-	-	6.2	1839	1839	724.0	267.0	1.1	1.1	09/94	-0.22	7.01	4.85	הפ
תכוף 5	מתכ	132.5	4.0 בח	3.1	7.4	5615	13500	568.0	115.0	-2.9	-2.9	09/94	-0.22	7.01	4.85	הפ
תכוף אג א	מתכ	91.0	1.0	1.1	9.2	10097	75707	135.0	84.0	-3.7	-3.7	09/94	-0.22	7.01	4.85	הפ
תשווה לא מזן	•חעש	48.4	- בח	-	0.0	8	-427	185.0	47.8	-14.3	-14.3	09/94	-3.80	17.55	15.19	הפ
תשווה מתן	•חעש	78.5	0.5	0.6	118.4	148971	175445	174.5	77.5	-11.2	-11.2	09/94	-3.80	17.55	15.19	הפ
תשווה אפ 1	•חעש	21.0	2.2	11.7▲	1.5	7018	7018	161.0	17.1	-12.5	-12.5	09/94	-3.80	17.55	15.19	הפ
תעד	עצו	2858.0	393.0	15.0	39.6	149	336	18080.9	2542.0	-25.5	-25.6	09/94	0.38	14.12	4.99	13
תפן	•שרת	1329.0	-	-	9.4	708	-1081	2898.0	1329.0	-3.2	-3.2	09/94	0.42	8.46	10.61	25
תקר	•השק	413.0	-	-	3.1	750	-	2135.6	275.0	-10.8	-10.8	09/94	-0.82	3.26	3.58	הפ
תקן	•שרת	491.0	23.0	4.9	55.0	11200	14599	659.0	307.0	-2.2	-2.2	09/94	1.35	5.62	12.30	9
תקן אפ 1	•שרת	124.5	14.5	13.2▲	8.6	6940	30072	650.0	69.5	-14.1	-14.1	09/94	1.35	5.62	12.30	9
תשלוז	ורל	585.0	-9.0 בח	-1.5	118.9	19991	-27608	1738.2	568.6	-19.1	-19.1	09/94	3.82	24.47	27.52	7
תשלוז אג א	ורל	122.5	-	-	0.0	-	-	241.0	106.0	-4.3	-4.3	09/94	3.82	24.47	27.52	7
תשלוז אפ 2	ורל	167.5	38.5	29.8▲	1.9	1122	50427	1082.0	119.0	-42.6	-42.6	09/94	3.82	24.47	27.52	7
תשלוז אות ב	ורל	82.0	-	-	121.2	147800	144800	148.0	80.0	-8.4	-8.4	09/94	3.82	24.47	27.52	7
תשלוז ובסים	•ורל	476.0	-	-	0.0	-	2000	758.0	450.0	-10.0	-10.0	09/94	0.01	20.78	18.90	-
תשלוז ובסים אפ	•ורל	40.0	1.5 בח	3.9	20.6	51378	61935	306.0	36.5	-52.9	-52.9	09/94	0.01	20.78	19.90	-

איגרות חוב להמרה

שם איגרת	ריבית ב-%	סוג הצמדה	מועד תש ריבית	מועדי פדיון	מועד המרה אחרון	פדיון ממוצע	יחס ההמרה	שער אג"ח בבורסה	שער מניה ההמרה	פרמיית המרה	פדיון ברוטו	פדיון נטו
אביב אג 1	3.75	סדר	31/10	31/10/98-00	08/10/00	4.75	565.00	91.00	157.50	228.44	9.52	7.78
אבן אג 1	2.75	סדר	31/10	31/10/98-96	24/10/96	1.75	500.00	227.00	1180.00	-2.16	-8.23	-7.07
אברות אג א	1.25	סדר	31/12	31/12/97-99	10/12/99	3.92	1400.00	68.00	187.00	394.12	18.85	18.00
אראקום אג 2	4.00	דולר	09/09	09/09/97-97	09/09/97	2.61	750.00	13.80	36.50	183.58	163.57	151.20
ארוד אג 2	3.00	סדר	31/05	01/12/95-97	08/11/97	1.84	500.00	133.50	250.00	187.00	4.81	3.51
אסיף אג א	0.10	סדר	31/08	31/08/97-99	28/08/99	3.59	8750.00	121.50	7052.00	50.76	4.14	4.10
אסיף אג ב	3.50	סדר	31/05	30/06/98-96	25/05/98	2.42	10000.00	155.50	7052.00	120.60	-1.70	-2.75
אורטע אג 1	3.96	סדר	01/03	01/03/95-02	01/03/02	3.58	2500.00	128.00	999.00	220.32	5.45	3.94
אורות אג א	2.50	סדר	28/02	28/07/99-02	09/02/02	5.58	450.00	69.00	82.50	385.45	10.40	9.03
א מ' אקס אות א	4.00	סדר	05/12	05/12/88-96	13/11/96	2.85	1500.00	101.60	210.00	625.00	7.97	6.33
אשות אג ב	4.00	סדר	30/06	30/06/95-96	28/08/96	0.92	240.00	322.00	749.00	3.18	-13.28	-14.39
אילון אג א	2.50	סדר	10/11	10/11/95-97	01/11/97	1.76	176.00	383.00	499.00	35.09	-20.40	-20.85
אילן וח אג א	4.00	סדר	31/12	31/12/97-00	09/12/00	4.42	1120.00	108.00	474.00	155.19	6.06	4.47
איתן אג א	3.60	סדר	10/02	10/02/96-98	10/02/98	2.03	192.00	169.00	311.00	22.86	2.02	0.84
אל קית אג 1	2.50	סדר	31/01	31/01/98-00	09/01/00	3.00	650.00	115.00	563.00	32.77	4.52	3.56
אלבט אג ב	6.00	דולר	05/08	05/09/98-00	15/08/00	4.60	33000.00	98.00	18619.00	73.69	4.80	3.02
אלבן אות א	5.00	דולר	31/03	31/03/97-06	20/11/02	7.05	1000.00	81.00	217.00	273.27	8.69	6.41
אלה אג'ח א	4.50	סדר	30/06	30/06/97-01	09/08/01	4.42	680.00	94.00	312.00	104.87	9.13	7.14
אלוו חך אג א	3.50	סדר	31/12	31/12/96-02	09/12/02	4.92	400.00	103.50	72.00	475.00	6.53	6.02
אלטר אג א	4.00	סדר	31/12	31/12/96-00	31/12/00	3.82	125.00	135.50	117.00	44.78	3.93	2.50
אלטר אג ב	0.10	סדר	31/12	31/12/97-01	09/12/01	4.92	220.00	98.00	117.00	84.27	4.22	4.17
אלקמרה אג 4	4.00	סדר	31/12	31/12/98-98	08/12/98	2.82	3000.00	255.00	7795.00	-1.86	-4.86	-8.01
אול כוח אג א	3.50	סדר	31/12	31/12/95-97	09/12/97	1.92	625.00	115.50	225.00	220.83	6.75	5.37
אול סחר אות א	4.00	סדר	30/06	30/06/97-00	08/06/00	3.92	342.85	89.50	180.50	70.00	10.62	6.74
אסמ'ג'י אג	2.37	דולר	28/02	28/02/00-04	08/02/04	7.08	2500.00	56.00	566.00	147.35	10.84	9.36
אפאר אג א	5.65	דולר	31/08	31/08/95-01	25/08/01	3.59	600.00	116.00	487.00	49.04	6.34	4.25
אפריקה אג 2	1.50	סדר	01/11	01/11/96-98	31/10/98	2.76	70000.00	387.00	259374.00	4.44	-14.37	-14.66
אפריקה אג 4	3.00	סדר	31/12	31/12/96-99	30/09/98	3.42	473000.00	88.00	266900.00	73.68	3.39	2.30
אקרשטין תו אג ב	0.10	סדר	28/02	28/02/98-00	08/02/00	4.08	567.00	110.50	280.00	123.76	4.26	4.22
אר די פ' אג א	2.50	סדר	31/12	31/12/98-00	11/12/00	3.92	2400.00	93.50	561.00	300.00	6.10	6.03
ארדם אג 1	1.90	סדר	31/12	31/12/95-98	31/12/97	2.42	444.44	163.50	166.50	336.43	6.44	5.65
ארית אג 1	0.10	דולר	28/11	28/11/97-99	01/11/99	3.82	930.00	66.50	349.00	71.49	11.87	11.81
אשטרום נכס אג 2	0.10	סדר	30/08	30/08/97-00	08/08/00	3.92	375.00	116.50	374.00	16.81	1.75	1.71
אשטרום תח אג 1	3.00	סדר	30/03	30/09/97-99	08/03/99	3.67	720.00	128.00	293.00	214.54	4.35	3.24
אשכר אג א	3.70	סדר	31/01	31/01/97-01	09/07/01	4.25	900.00	104.00	590.00	58.64	7.42	6.66
ברוש אות 1	3.75	סדר	30/09	30/09/98-02	09/09/02	5.80	870.00	69.00	179.00	235.38	13.43	11.15
בולים אג 1	3.50	סדר	10/09	10/09/95-99	31/09/99	2.61	160.00	190.00	160.50	89.41	4.91	3.59
בולים-נר אג א	4.25	סדר	31/12	31/12/98-02	11/12/02	5.92	800.00	60.00	187.50	156.00	15.89	13.08
ביגד אג א	3.09	סדר	25/12	25/12/98-01	01/12/01	4.41	860.00	99.50	506.00	71.70	8.07	7.58
בית הזהב אג 1	5.00	סדר	10/02	10/02/95-99	01/02/99	2.53	425.00	188.00	236.00	169.93	5.47	3.69
בלטון אג 1	4.50	סדר	20/10	20/10/98-01	30/09/01	5.22	1500.00	80.50	788.00	53.24	9.09	7.07
במטפי אג א	3.75	סדר	31/12	31/12/98-00	09/12/00	4.92	450.00	94.00	102.50	312.68	8.55	6.86
בן יקר גת אג א	0.10	חשום	31/05	31/05/97-99	25/05/99	3.33	12000.00	72.00	2207.00	261.48	14.63	14.47
בן יקר גת אג ב	3.00	סדר	30/12	30/06/00-02	11/12/02	6.67	24000.00	43.60	2207.00	374.13	19.49	18.65
בר אג א	3.50	סדר	31/12	31/12/96-01	09/12/01	4.42	1300.00	69.00	142.00	531.69	14.06	11.92
ברטבייב אג 1	2.00	סדר	31/01	31/01/96-98	09/01/98	2.00	1800.00	112.50	657.00	206.22	7.26	6.45
בנ ים אג 1	0.10	סדר	30/06	30/06/95-97	30/06/97	1.42	19200.00	181.00	25076.00	23.27	-0.37	-0.40
גבור סבר' אג 1	4.50	דולר	31/05	31/05/96-98	08/11/98	2.58	11530.00	72.00	456.00	1715.79	22.41	19.68
גזית אג א	5.00	ללא	31/12	31/12/98-96	08/12/96	1.92	295.90	268.00	445.00	78.20	-39.73	-40.20
גזית אג ב	5.50	דולר	31/10	31/10/98-98	09/10/98	2.75	7599.00	106.50	445.00	1694.94	7.82	6.29
גזית אג 1	5.50	דולר	28/02	28/02/00-00	08/02/00	5.08	2000.00	70.00	445.00	214.61	16.14	12.38
גז שולחן אותא	3.50	סדר	05/12	05/12/96-02	14/11/02	4.85	650.00	100.00	138.50	297.11	6.84	4.40
גוי הדר אג א	4.50	סדר	31/12	31/12/95-97	26/07/97	1.92	225.00	204.00	239.00	92.05	4.34	2.71
גזית אג 1	0.38	דולר	30/11	30/11/95-02	20/11/02	4.34	850.00	102.00	463.00	21.17	3.66	3.49
גזית אות 2	2.50	דולר	30/11	30/11/96-02	20/11/02	4.84	500.00	105.50	463.00	13.92	4.23	3.23
רבדת שרם אות א	0.10	סדר	31/12	31/12/97-01	31/12/01	4.69	2800.00	91.00	454.00	481.23	4.10	4.05
רולכ אות א	3.50	סדר	31/12	31/12/99-01	15/11/01	5.92	460.00	97.50	138.00	225.00	5.53	4.13
רוסקאר אג א	1.00	סדר	31/12	31/12/97-99	09/12/99	3.92	800.00	105.50	506.00	86.80	4.35	3.94
ראי הדסה אג א	3.25	סדר	30/06	30/06/96-03	05/09/03	4.92	557.00	69.50	100.50	280.35	12.18	10.21
רן רום אג א	3.00	סדר	30/06	30/06/96-02	08/06/02	4.42	500.00	118.00	432.00	48.77	3.23	2.18
דואל גרופ אג 1	4.00	סדר	30/04	30/04/98-00	09/04/00	4.25	405.00	60.50	117.50	108.53	22.28	19.45
דואל גרופ אג 2	4.50	סדר	20/02	20/02/97-06	31/01/06	8.56	1500.00	44.00	117.50	481.70	20.54	16.48
רובאר אג א	2.50	סדר	31/08	31/08/95-99	08/08/99	2.56	1375.00	203.00	1692.00	84.97	2.80	1.90

מקרא לאג"ח המרה

(1) מועד תשלום ריבית – סימון ע"י כוכבית (*), משמעו 2 תשלומים בשנה.
(2) פדיון ממוצע – התקופה הממוצעת שנותרה עד לפדיון הסופי של האגרת (בשנים).
(3) יחס המרה – מספר אגרות החוב בע.נ. של מניה אחת.
(4) שער מניית המרה – השער בבורסה של המניה, שניתן להמיר בה את האג"ח.
(5) פרמיית המרה – (מיידית) – התוספת באחוזים שיש לשלם עבור רכישת המניה באמצעות המרת אג"ח, בהשוואה לרכישה ישירה של המניה.
(6) פדיון (ברוטו, נטו) – התשואה השנתית הממוצעת באחוזים בהתייחס לפדיון האג"ח בהנחה של אחזקה עד למועד הפדיון.

שם איגרת	ריבית ב-%	סוג הצמדה	מועד תש ריבית	מועדי פדיון	מועד המרה אחרון	פדיון ממוצע	יחס ההמרה	שער אג"ח בבורסה	שער מניה ההמרה	פרמיית המרה	פדיון ברוטו	פדיון נטו
הכאר גוכל אג א	3.60	סדר	10/05	10/05/97-99	17/04/99	3.28	8000.00	102.00	1551.00	426.11	8.37	6.89
חבר משאב אג ב	1.00	סדר	10/09	10/09/97-99	18/05/99	3.61	6300.00	118.00	3734.00	99.09	3.59	3.19
הקור אג 1	2.90	סדר	10/09	10/09/95-01	09/09/01	3.28	1375.00	182.00	1258.00	77.07	3.54	2.48
הקור אג 2	2.95	סדר	31/05	31/05/97-04	09/05/04	5.84	15000.00	99.00	1258.00	1080.45	5.65	4.40
הפרון אג 1	2.90	סדר	31/12	31/12/95-98	20/12/98	2.42	3000.00	175.50	2014.00	161.42	4.98	3.86
הרבן אג א	3.00	סדר	30/06	30/06/97-03	08/06/03	5.42	2000.00	120.00	1842.00	48.16	3.38	2.28
הגשרה בטח אות א	1.00	סדר	05/02	05/02/98-03	05/02/03	5.99	700.00	79.00	129.50	327.03	6.78	6.26
הבשרת הישו אג8	2.00	סדר	10/11	10/11/95-99	10/11/99	2.78	1100.00	183.60	1008.00	100.25	3.83	3.06
הראל המשמר אג א	1.25	סדר	10/11	10/11/95-01	01/11/01	3.78	731.70	195.60	1131.00	28.48	1.30	0.88
ולקן אג 1	0.10	סדר	31/12	31/12/95-98	28/12/98	2.42	200.00	183.50	241.00	35.68	3.04	3.00
ויקטו אות א	4.00	דולר	31/10	31/10/98-03	09/10/03	5.25	1250.00	77.50	506.00	91.45	8.64	6.73
וילאר אג 1	2.00	סדר	30/04	30/04/97-00	09/04/00	3.75	835.00	100.00	391.00	139.13	6.00	5.15
ויליר אג א	3.00	סדר	30/04	30/04/98-01	08/04/01	4.76	1250.00	63.00	141.00	458.51	17.24	15.17
ורדינון אג א	2.00	סדר	30/06	30/06/95-05	08/08/05	5.42	18000.00	128.00	17171.00	34.18	2.81	1.87
זלר אבגל אות ב'	2.00	סדר	20/12	20/12/96-01	30/11/01	4.39	6800.00	87.50	907.00	609.48	4.55	3.72
זלר אבגלון אג א	1.40	סדר	30/06	30/06/95-99	31/12/99	2.87	6000.00	104.00	907.00	587.98	4.49	3.93
חבס אות 1	3.40	סדר	30/06	30/06/00-04	08/08/04	7.42	8600.00	84.60	2488.00	194.69	8.32	6.65
חוי אג א	0.10	סדר	18/09	18/09/95-97	01/09/97	1.63	900.00	129.50	301.00	287.21	4.68	4.62
חוי אג ב	3.75	סדר	10/05	10/05/98-00	18/04/00	4.28	1714.20	93.60	301.00	432.48	8.98	8.26
חל שירותים אג 1	6.31	דולר	30/06	30/06/95-97	31/05/97	1.42	6000.00	129.50	2581.00	201.05	4.11	1.96
חל שירותים אג 2	0.10	סדר	31/12	31/12/97-98	30/11/98	3.92	5400.00	124.50	2581.00	160.48	3.96	3.92
חל שירותים אג 3	2.00	סדר	31/12	31/12/98-00	09/12/00	3.92	7500.00	107.00	2581.00	210.93	4.03	3.23
חסשה יד אג 2	2.00	דולר	31/12	31/12/98-99	08/12/99	3.42	1250.00	76.50	327.00	192.43	10.05	9.05
חספלין אג א	2.80	סדר	30/08	30/08/98-00	09/08/00	3.42	1275.00	90.00	249.00	360.64	10.04	8.87
טפסר אג 1	0.50	סדר	31/12	31/12/97-04	08/12/04	6.42	530.00	41.60	125.00	78.38	12.78	12.27
טל אג א	2.00	סדר	05/01	05/01/97-03	15/12/02	4.94	2200.00	47.10	209.00	305.79	16.99	15.29
ירדן אות א	3.50	סדר	31/12	31/12/95-99	12/09/99	2.89	950.00	104.00	311.00	217.68	6.38	4.84
יואל אג 1	4.00	סדר	30/06	30/06/95-00	30/08/00	2.92	217.43	171.50	113.00	229.99	4.83	3.36
יואל אג 2	2.00	סדר	20/01	20/01/97-04	31/12/03	5.48	900.00	81.50	113.00	549.12	6.79	5.82
יואל אג א	4.00	סדר	30/06	30/06/95-00	30/08/00	2.92	217.43	172.00	113.00	230.98	4.77	3.30
יונה אג 1	3.50	סדר	31/10	31/10/98-00	08/10/00	3.75	1100.00	94.00	368.00	180.98	9.66	8.00
יוקרן אג 1	4.50	סדר	31/12	31/12/97-99	08/12/99	3.92	576.00	143.00	149.00	451.85	9.61	7.83
ים תיכון אג א	4.00	סדר	28/02	28/02/98-02	04/02/02	5.06	620.00	89.50	309.00	79.68	10.48	8.51
יער אג א	0.10	סדר	31/12	31/12/95-99	10/12/99	2.92	1226.00	113.60	476.00	192.10	4.54	4.49
יעסור אג א	3.25	סדר	20/02	20/02/97-04	31/01/04	5.58	1400.00	65.00	172.50	427.54	12.12	10.12
יפאורה אג א	2.00	סדר	31/12	31/12/98-00	09/12/00	3.92	450.00	160.00	734.00	-1.91	-2.72	-3.27
יצוא אג 4	1.00	סדר	30/06	30/06/95-02	09/06/02	3.92	658.00	189.50	1097.00	13.67	0.13	-0.20
ירדן אג 2	0.10	דולר	28/02	28/02/96-01	08/02/01	3.58	800.00	88.50	370.00	43.51	3.58	3.54
ירושלים אג6	3.00	סדר	30/08	30/08/95-02	24/08/02	3.92	420.00	127.00	232.00	129.91	3.65	2.55
ישראלום אג ב	2.50	סדר	30/09	30/09/95-98	30/09/98	2.87	1000.00	204.00	1505.00	35.65	2.13	1.25
ישרס אג א	3.00	סדר	30/12	30/12/96-98	09/12/98	2.02	4000.00	181.00	4115.00	75.84	4.48	3.35
כבלים אג 1	0.10	סדר	30/08	30/08/95-01	09/08/01	3.42	2400.00	130.00	1439.00	116.82	2.37	2.32
כור אג 1	2.75	סדר	20/08	20/08/99-03	31/05/03	6.39	28000.00	106.00	20293.00	51.48	3.12	2.12
כיתן אג א	2.00	סדר	30/04	30/04/95-97	30/04/97	2.25	950.00	139.00	979.00	34.88	1.38	0.69
כלל סחשב אג 1	0.10	סדר	31/05	31/05/98-96	09/06/96	1.33	11500.00	147.50	9324.00	81.92	4.28	4.25
כלל רשוות אג 2	4.20	סדר	31/05	31/05/95-95	25/05/95	0.33	80000.00	184.00	40434.00	173.04	-1.16	-2.63
כלל תעשיות אג 8	0.10	סדר	31/05	31/05/96-98	09/05/98	2.33	1000.00	165.00	1576.00	4.70	-1.62	-1.65
כן אג א	3.00	סדר	31/01	31/01/96-02	09/01/02	6.01	830.00	66.00	189.50	190.61	16.34	13.34
כרמל שה 3	4.50	סדר	30/06	30/06/95-96	28/06/96	0.92	280.00	264.00	499.00	37.56	-0.55	-2.05
לבידי אשקלון אג1	1.75	סדר	31/12	31/12/96-98	25/12/98	2.92	2250.00	173.00	1409.00	176.28	5.06	4.36
לבידי אשקלון אג2	4.00	סדר	31/12	31/12/98-00	09/12/00	4.92	2145.00	112.50	1409.00	71.27	7.41	5.72
לוחות הגליל אג1	3.50	סדר	31/10	31/10/98-00	31/10/00	3.76	800.00	104.00	132.50	527.92	7.86	6.33
לד אג א	3.60	סדר	05/12	05/12/98-01	15/11/01	8.36	1480.00	73.00	237.00	355.88	11.78	9.86
לזיק אג 1	4.50	סדר	30/08	30/08/98-01	20/08/01	3.92	600.00	81.00	130.50	272.41	15.18	12.59
לזיק אג 2	1.50	סדר	30/03	30/03/95-02	30/09/02	3.79	800.00	48.90	130.50	186.77	17.95	16.56
לזיק מסחר אגחא	2.60	סדר	05/11	05/11/99-03	13/10/03	8.77	580.00	36.60	85.50	148.28	21.76	18.98
לזיק תמש אג א	3.00	סדר	30/06	30/06/00-03	09/06/03	6.92	350.00	43.20	90.50	87.07	21.53	18.55
ליגר אג 1	3.00	סדר	31/05	31/05/97-99	09/05/99	3.33	890.00	121.50	775.00	39.63	2.64	1.60
ליספקי אג א	1.00	סדר	30/06	30/06/97-99	30/06/99	3.42	4350.00	117.00	2145.00	137.27	4.50	4.09
לדז אות א	0.10	סדר	20/12	20/12/99-01	28/11/01	5.89	2900.00	88.00	984.00	153.46	4.58	4.53
מם הגרסה אג א	3.50	סדר	05/02	05/02/98-02	14/01/02	5.02	1000.00	82.00	78.50	888.81	16.55	13.20
מאקפל אות א	2.00	סדר	05/11	05/11/98-02	13/10/02	5.77	1500.00	61.50	239.00	285.98	12.34	11.00
מאקפל אות ב	3.00	דולר	05/05	05/05/97-01	13/04/01	4.26	1500.00	60.00	239.00	276.67	13.99	12.19
מום אג א	3.50	סדר	30/04	30/04/97-99	08/04/99	3.25	500.00	130.00	354.00	120.34	4.49	3.21
מום אות ב	0.10	סדר	20/11	20/11/98-02	28/10/02	5.81	825.00	84.50	354.00	96.93	4.28	4.24
מרטכניקה אג א	2.00	סדר	05/02	05/02/00-02	15/01/02	6.02	3200.00	88.00	399.00	605.76	8.39	5.48
מילומור אג	1.50	סדר	05/12	05/12/98-02	15/02/04	5.82	1100.00	68.50	270.00	178.07	9.12	8.24
מדן אות א	0.11	סדר	20/12	20/12/97-01	29/11/01	4.89	266.60	87.00	108.50	67.72	8.71	8.64
מישור החוף אג 2	4.00	סדר	01/07	01/07/96-03	01/07/03	4.92	2500.00	71.00	384.00	387.64	15.08	12.45
מיטואל אג ב	2.50	סדר	31/05	31/05/95-04	20/05/04	4.84	314.80	90.00	285.00	-3.96	7.85	6.56
מלון רגוש אות	4.00	דולר	20/09	20/09/95-02	25/08/02	4.14	380.00	84.00	111.50	188.28	7.14	5.43
מלונות אפר אותא	0.10	סדר	31/10	31/12/98-02	08/10/02	4.84	850.00	96.00	473.00	78.11	2.51	2.47
מלונות הבוש אג 1	2.80	סדר	31/01	31/01/99-99	10/01/99	4.01	870.00	113.00	318.00	139.69	6.95	5.89
מליבו אג ב	0.10	סדר	10/04	10/04/95-01	01/04/01	3.70	3200.00	112.50	668.00	440.54	4.88	4.84
מליסרון אג א	0.10	סדר	31/12	31/12/98-01	10/12/01	4.42	3500.00	137.00	718.00	567.83	-0.74	-0.77
מרל אג א	2.80	סדר	28/02	28/02/95-98	20/02/96	1.58	385.00	180.00	288.00	102.78	4.28	3.24
מן אג א	5.00	סדר	28/02	28/02/96-00	05/02/00	3.08	800.00	128.00	195.00	425.13	15.60	12.99
מסחר שה אג א	0.10	סדר	31/08	31/08/99-02	31/08/02	8.09	400.00	184.00	663.00	-1.08	1.05	1.01
מעריב החזקות אג	2.00	סדר	31/12	31/12/01-05	11/12/05	8.92	1800.00	87.00	768.00	53.05	8.16	6.98
מפעלי פלדה אג 1	3.00	סדר	31/01	31/01/99-01	31/01/01	8.01	290.00	123.00	226.00	57.83	3.87	2.59
נפלדים אג א	3.00	סדר	10/10	10/10/95-01	18/09/01	3.70	422.00	112.50	123.00	265.98	5.59	4.36
נכיומר אג א	3.50	סדר	20/02	20/02/99-01	20/02/01	5.49	8125.00	51.50	4263.00	-1.61	19.94	17.23
נביומר ורדינון1	4.25	סדר	31/08	31/08/98-02	31/08/02	4.09	338.00	108.00	125.50	185.48	9.77	7.73
נביומר ורדינון2	10.00	דולר	30/11	30/11/99-02	10/11/02	8.34	275.00	68.00	125.50	27.09	22.69	16.93
נרפלק אג א	3.00	סדר	31/12	31/12/96-01	31/12/01	5.42	1400.00	110.00	1097.00	40.38	4.26	3.11
נתשון נכס אג א	3.00	סדר	28/02	28/02/99-01	08/02/01	6.08	550.00	80.50	181.50	174.15	10.02	8.53
נכסי אמר אג 1	4.00	סדר	31/12	30/06/95-96	28/06/96	0.92	280.00	261.00	519.00	40.81	-0.60	-1.96
נכסי אמר אג 3	1.50	סדר	30/05	30/05/97-99	09/05/99	3.33	730.00	124.50	519.00	75.12	3.55	2.96
נפטל אג א	1.90	סדר	31/12	31/12/98-00	08/12/00	4.92	1300.00	94.00	742.00	64.69	6.48	5.62
נפטא בדקן אות 6	0.00	סדר	20/11	20/11/96-96	20/11/96	1.81	1200.00	109.50	680.00	134.64	3.32	3.32
נקה אג א	5.00	סדר	31/03	31/03/95-97	08/03/97	1.17	17000.00	208.00	29877.00	18.35	0.17	-1.43
סיופסים אג א	3.50	סדר	31/12	31/12/97-01	07/12/01	4.92	544.40	91.50	184.00	203.74	8.24	6.62
סלי אג א	3.00	סדר	05/03	05/03/99-01	15/02/01	5.10	1000.00	88.50	254.00	252.38	7.90	8.56
סוגר אג 1	3.00	סדר	30/11	30/11/96-03	08/11/03	6.34	500.00	90.50	117.00	286.76	8.13	6.62
ספנות בוק שה א	3.00	סדר	01/10	01/04/96-98	06/09/98	2.42	1420.00	162.50	1909.00	20.87	1.20	0.19
ספנות בוק שה ב	0.10	סדר	31/01	31/01/98-03	09/01/03	5.51	3300.00	100.00	1909.00	72.87	3.19	3.14
ספנות ושפ אות 3	0.10	סדר	05/12	05/12/98-00	14/11/00	4.85	1450.00	97.00	832.00	89.05	3.23	3.19
סקורפיוס אג א	3.00	סדר	31/12	31/12/97-97	09/12/99	2.92	4100.00	119.00	1676.00	160.07	8.21	6.98
עוד א מארד אג ב	4.50	סדר	14/02	14/02/97-99	01/02/99	3.04	2500.00	179.00	2155.00	107.68	6.72	5.02
עלית אג 5	2.50	סדר	10/05	10/05/95-95	05/05/95	0.27	560.00	283.00	1494.00	-1.42	-54.48	-55.18
עמוות אג א	3.00	סדר	30/04	30/04/97-99	30/06/99	3.25	900.00	80.50	185.50	290.57	17.41	15.68
פולות אג א	1.75	סדר	31/12	31/12/97-97	31/12/97	2.92	430.00	179.00	353.00	118.05	4.38	3.71
פולות אג ב	1.75	סדר	30/06	30/06/98-98	09/08/98	3.42	300.00	135.00	353.00	14.73	1.18	0.57
פולות אג 1	0.10	דולר	10/12	31/12/96-96	09/12/96	1.92	6000.00	106.00	353.00	1701.70	7.04	7.90
פוריון אג 2	6.50	סדר	31/12	31/12/98-98	25/12/98	2.92	1000.00	157.50	571.00	175.83	6.65	4.47
פועלים השקעות אגחא	2.00	סדר	20/11	20/11/97-04	25/10/04	6.31	20000.00	99.50	7434.00	167.89	3.76	2.94
פירוס אות	2.50	סדר	31/12	31/12/98-00	11/12/00	3.92	485.00	90.50	245.00	79.15	6.94	6.82
פרדס אות א	3.10	סדר	31/12	31/12/05-06	09/12/06	6.42	12300.00	70.00	1669.00	415.68	9.20	7.41
פרופיש אות א	2.75	סדר	20/12	20/12/99-02	24/11/02	6.39	865.00	73.00	194.00	233.02	10.11	8.57
פרי גפן אג א	3.00	סדר	20/02	20/02/98-03	31/01/03	6.58	650.00	90.00	244.00	102.87	6.70	2.91
פרי צבר יום אות	3.50	סדר	31/07	31/07/98-01	07/07/01	5.00	1225.00	94.00	584.00	97.17	8.06	6.49
צור שמיר שה א	2.50	סדר	10/10	10/10/95-00	01/10/00	3.20	100.00	174.00	79.50	118.67	4.81	3.82
צור שמיר שה ב	3.50	דולר	11/12	11/12/98-05	11/12/05	7.40	160.00	58.50	79.50	19.75	10.52	4.81
צינלון אג 1	1.75	סדר	31/12	31/12/98-98	25/12/98	2.92	9250.00	153.00	6187.00	172.85	8.80	7.81
צינלון אג 2	5.81	דולר	31/12	31/12/98-99	25/12/99	4.42	11333.00	102.00	7322.00	57.85	10.70	8.18
צמיחה אג א	2.50	סדר	31/12	31/12/97-98	07/12/98	3.42	480.00	113.00	270.00	100.89	5.60	4.60
צרפתי אג א	3.25	סדר	31/12	31/12/98-01	07/12/02	6.42	1030.00	94.50	328.00	198.75	7.33	5.87
קרס אג 2	2.00	סדר	30/06	30/06/95-96	30/06/97	1.92	3800.00	177.00	4688.00	43.63	2.12	1.41
קור אשראי אג א	2.50	סדר	30/11	30/11/98-01	10/11/01	5.34	280.00	76.00	118.50	89.61	9.59	8.27
קיטאל אג א	4.00	סדר	31/12	31/12/96-99	31/12/98	3.42	896.00	146.60	190.00	438.65	10.27	8.42
קיטאל אג ב	3.50	סדר	31/03	31/03/97-99	08/03/99	3.17	1050.00	91.00	292.00	227.23	12.74	11.05
קיטאל אג ג	4.50	סדר	20/09	20/09/98-04	31/08/04	5.64	600.00	68.00	292.00	88.30	11.58	9.08
קור אג א	4.25	סדר	31/10	31/10/96-99	07/10/99	3.25	400.00	182.60	187.50	144.78	9.52	7.93
קמור אג 1	4.00	סדר	20/12	20/12/95-04	30/11/04	5.39	2000.00	82.50	340.00	385.29	8.42	6.49
קנוכל אג א	0.10	סדר	05/11	05/11/97-01	05/11/01	4.74	214.00	45.00	36.26	166.62	15.68	15.59
קפיטל אג א	7.00	דולר	20/12	20/12/02-02	01/12/02	7.89	1000.00	81.60	288.00	115.03	18.44	12.83
קרגל אג א	5.75	סדר	30/04	31/10/95-95	25/10/95	0.76	435.00	251.00	719.00	51.86	2.26	0.26
קרור אג 2	1.50	סדר	01/12	01/12/96-98	01/12/98	2.84	825.00	220.00	1956.00	8.60	-1.89	-2.17
קשר רום אות א	3.50	סדר	31/12	31/12/96-00	09/12/99	3.92	840.00	113.50	805.00	32.53	4.11	2.81
רצ אות	2.25	סדר	30/11	30/11/97-02	10/11/02	5.34	728.00	86.00	244.00	181.84	6.20	5.16
רומשון אות א	4.00	סדר	20/12	20/12/96-01	28/11/01	4.39	775.00	96.00	299.00	148.83	7.11	5.41
רימון אג א	0.10	סדר	30/10	30/10/96-01	08/10/01	4.25	400.00	99.00	303.00	30.69	3.53	3.48
רפק אג א	2.25	סדר	31/12	31/12/98-01	09/12/01	5.42	2500.00	116.00	1496.00	93.85	3.51	2.65
רשף אג א	5.81	דולר	31/08	31/08/95-97	09/08/97	1.58	450.00	113.50	81.00	530.68	10.44	8.12
רשף אג ב	1.50	סדר	28/02	28/02/97-04	08/02/04	5.58	600.00	44.60	81.00	230.37	16.29	14.81
שיא אג 4	0.10	דולר	30/06	30/06/95-96	25/06/96	0.92	40000.00	142.50	1612.00	3435.98	2.74	2.70
שיא אג 5	4.50	סדר	30/11	30/11/98-03	10/11/03	5.34	5000.00	86.50	1612.00	168.30	7.36	5.43
שמידה אג א	3.75	סדר	10/06	10/06/95-01	18/05/01	3.36	800.00	108.00	269.00	221.19	5.77	4.30
שמן אג א	0.10	סדר	31/10	31/10/96-98	07/10/98	2.75	16667.00	113.50	8697.00	112.82	3.66	3.62
שקד אג א	4.00	סדר	02/06	02/06/97-97	25/05/97	2.34	925.00	109.00	350.00	188.07	13.30	11.58
שקל אג א	3.50	סדר	31/12	31/12/98-00	09/12/00	4.92	350.00	92.00	123.50	160.73	8.74	7.13
שקם אג"ח 1	3.76	סדר	31/12	31/12/00-00	11/12/00	5.92	170.59	130.00	181.00	22.52	1.55	0.34
שקם אג"ח 4	2.50	סדר	31/12	21/09/98-98	02/09/98	3.64	167.48	127.50	181.00	10.93	-0.17	-0.89
תאפ אג 1	1.50	סדר	31/12	31/12/95-96	31/12/96	1.42	673.00	208.00	1047.00	32.41	2.02	1.49
תאפ אג 2	4.88	דולר	31/12	31/12/95-96	31/12/96	1.42	593.00	190.00	1047.00	7.81	-10.17	11.51
תאת אג א	1.75	סדר	31/12	31/12/96-98	08/12/98	2.92	261.54	178.00	299.00	55.70	3.80	3.23
ת"א אג א	4.70	סדר	31/10	31/10/95-96	31/10/96	1.25	435.00	237.00	858.00	20.44	-0.99	-2.54
תים אג א	3.75	סדר	31/05	31/05/96-99	25/05/99	2.63	2150.00	181.50	2271.00	52.90	2.51	1.24
תכוף אג א	0.10	סדר	31/05	31/05/96-01	09/05/01	3.84	540.00	91.00	284.00	73.03	4.94	4.80
תשלוז אג א	3.50	סדר	31/12	31/12/96-99	09/12/99	3.42	760.00	122.50	585.00	57.05	4.01	2.72
תשלוז אות ב	2.60	סדר	31/12	31/12/97-04	09/12/04	6.42	1300.00	82.00	585.00	82.22	7.34	8.06

נתונים לכתבי אופציות

שם אופציה	שער האופציה	שער המניה	חודשים/ת. פקיעה	מחיר מימוש	סוג הצמדה	פרמיה מיידית	מנוף	תשואת אידן	שווי נאיבי	יחס נאיבי לשער	שווי לפי B&S	יחס לפי B&S
אביב אפ 1	100	157.5	4	483.82	סדר	213.41	15.75	3494.69	-	-	0.02	-99.80
אברבוך אפ	250	361.0	6	686.47	סדר	87.08	14.44	303.30	-	-	15.69	-39.64
אוים אפ 2	835.0	1579.0	34	1929.55	סדר	75.08	1.89	38.63	-	-	452.28	-45.84
אוים אפ 3	440.0	1579.0	46	5228.95	סדר	258.89	3.59	49.20	-	-	149.04	-66.13
אויש אפ א	300	432.0	8	989.88	סדר	138.03	14.40	480.35	-	-	0.26	-99.13
ארגור אלבר' אפ א	108	88.5	9	235.62	סדר	184.88	6.01	341.89	-	-	6.26	-42.04
ארגד אפ 1	94.0	221.0	23	139.21	סדר	6.52	2.35	4.80	91.89	0.98	122.73	30.56
אדשה אפ 1	58.5	248.0	9	219.38	סדר	12.05	4.24	21.11	35.10	0.60	62.37	6.62
אחרן אפ 1	88.0	279.0	5	312.53	סדר	43.68	3.17	218.60	-	-	70.07	-20.38
אוליצקי אפ 1	184.0	1025.0	9	1884.92	סדר	101.85	5.57	187.43	-	-	147.10	-20.05
אסמקסן אפ 1	27.5	265.0	4	298.23	דולר	22.18	9.84	101.64	-	-	27.81	1.13
אופטרול אפ 1	85.0	676.0	12	800.88	סדר	53.60	8.78	62.89	-	-	33.86	-60.18
אוספ' אפ 1	2280.0	7052.0	19	6918.17	סדר	30.58	3.08	26.85	551.13	0.24	2789.58	21.82
אפסון אפ 1	1.0	44.3	31/01	257.27	סדר	483.00	44.30	-100.00	-	-	-	-
אורדן אפ 4	76.5	357.0	3	543.25	סדר	73.60	4.67	1359.54	-	-	2.42	-96.84
אורמל יציק אפ1	33.1	815.0	9	2132.32	סדר	252.10	18.68	508.38	-	-	1.48	-95.53
אורלאל' אפ 1	40.3	185.0	7	348.30	סדר	110.05	4.59	377.78	-	-	19.21	-52.33
אי פי אקס אפ 1	62.0	210.0	8	1264.40	דולר	528.88	4.04	2173.52	-	-	0.14	-99.73
איכות אפ 1	25.2	470.0	6	1080.93	סדר	135.35	16.65	483.45	-	-	17.87	-29.88
איפרקוסמא אפ 1	82.0	789.0	12	1876.34	סדר	148.21	8.62	164.69	-	-	17.80	-78.28
אל קוח אפ 1	8.3	563.0	28/02	668.10	סדר	19.43	89.37	658.52	-	-	7.31	18.03
אל.אי.אס.אס אפו	120.0	485.0	10	677.26	סדר	43.78	4.04	73.38	-	-	101.45	-15.46
אלביט אפ 1	5458.0	18819.0	28/02	12972.28	סדר	-1.02	3.41	-18.78	5687.07	1.04	5715.33	4.75
אלביט אפ 2	8968.0	18819.0	44	22787.60	דולר	70.66	2.07	27.12	744.29	0.08	9009.15	0.20
אלבן אפ 1	28.7	217.0	7	600.52	סדר	189.98	7.56	713.04	-	-	0.39	-98.64
אלוני אפ 2	87.0	249.0	32	263.50	סדר	44.82	2.57	22.91	11.60	0.12	125.89	28.72
אלוני חץ אפ 3	8.1	72.0	5	312.68	סדר	134.47	18.89	754.72	-	-	0.31	-96.17
אליאנס אפ 2	8.2	1029.0	4	3286.65	דולר	220.20	126.49	3302.77	-	-	0.30	-96.34
אלייטב אפ 1	185.5	320.0	31/01	128.64	סדר	-1.83	1.73	-100.00	191.37	1.03	177.56	-4.28
אלעד אפ 3	50.6	117.0	23	139.21	סדר	62.15	2.32	46.91	-	-	41.35	-18.12
אלקטרה צרכ אפ 2	208.0	1884.0	7	1921.85	סדר	36.04	7.59	81.29	-	-	134.33	-34.78
אלדוב אפ 1	2.0	1377.0	31/01	1551.85	דולר	12.83	688.50	-	-	-	21.78	988.90
אלרון אפ 2	4585.0	9177.0	44	10447.83	דולר	63.50	2.01	25.69	961.67	0.22	4380.63	-4.04
אמות אפ 1	448.0	857.0	11	481.10	סדר	6.08	1.91	14.46	411.68	0.92	431.75	-3.63
אן אס סי אפ 1	186.0	392.0	2	208.41	סדר	0.61	2.11	7.33	184.93	0.99	184.96	-0.58
אנגל סחר אפ 2	42.2	180.5	41	328.64	סדר	105.56	4.28	29.66	-	-	64.84	53.60
אס מ'ג'י אפ	15.8	566.0	6	2005.34	דולר	257.09	35.82	1237.88	-	-	1.16	-92.66
אפליקום אפ 1	60.0	463.0	13	2159.31	סדר	378.33	7.72	389.04	-	-	1.00	-98.33
אפריקה אפ 7	47499.0	266900.0	16	357388.74	סדר	51.70	5.62	44.28	-	-	39774.41	-16.26
אקסטרא אפ 1	35.0	297.0	6	570.58	דולר	103.90	8.49	360.43	-	-	14.16	-59.54
אר.די.ס' אפ 1	69.0	561.0	8	773.30	סדר	50.14	8.13	97.23	-	-	55.83	-19.09
אשכר אפ 2	2.0	590.0	31/01	675.34	סדר	14.80	295.00	-	-	-	4.56	128.00
ברום אפ א	20.8	179.0	7	720.62	סדר	314.26	8.56	1245.51	-	-	2.07	-90.10
בזאר אפ א	38.0	218.0	8	471.23	סדר	133.58	5.74	312.23	-	-	6.93	-81.78
בגי התרכב אפו	175.0	435.0	8	1164.52	סדר	205.64	2.49	503.08	-	-	57.71	-67.02
בזק אפ ב	105.6	501.0	18	576.57	סדר	36.14	4.75	32.66	-	-	79.59	-24.56
ביואר אפ 1	114.5	451.0	10	1181.54	סדר	182.94	3.94	342.60	-	-	52.15	-54.45
ביו-אנס' אפ 2	600.0	33689.0	6	51454.55	סדר	54.51	56.15	180.72	-	-	103.86	-82.69
ביר בראשי אפ 1	94.5	270.0	13	1329.68	סדר	427.47	2.88	578.61	-	-	12.17	-87.12
בירסן אפ 1	30.0	221.0	9	889.04	סדר	180.11	7.37	377.31	-	-	3.65	-87.83
בכימו אפ 1	212.9	486.0	27	475.35	סדר	41.43	2.29	27.75	50.79	0.24	220.22	3.88
בלומרין אפ 2	397.0	788.0	45	724.79	סדר	42.36	1.98	18.03	161.69	0.41	557.53	40.44
בן יקר גת אפ 1	405.0	2207.0	18	10323.78	סדר	386.13	6.45	289.96	-	-	32.39	-92.00
בן יקר גת אפ 2	567.0	2207.0	41	5505.60	דולר	176.05	3.78	44.37	-	-	606.59	3.68
ברמל אפ 1	16.5	122.0	10	435.69	סדר	269.99	7.87	475.21	-	-	9.24	-40.39
ברור מתכת אפ 1	38.6	133.6	10	115.92	סדר	16.75	3.48	28.20	21.18	0.65	41.94	8.65
ברוד אפ 1	12.6	345.0	4	1098.16	סדר	219.03	27.60	4207.63	-	-	0.39	-96.88
גזלקס אפ 1	20.7	316.0	4	438.86	דולר	45.43	15.27	230.39	-	-	28.26	41.35
גבור סבר' אפ 2	265.0	456.0	20	15463.83	סדר	305.54	14.63	139.02	-	-	332.93	25.52
גבור ספורט אפ	6.4	170.5	5	850.99	סדר	284.98	31.57	2865.78	-	-	0.16	-97.22
גלדר כנר אפ 1	112.0	1840.0	4	3528.77	סדר	97.67	16.43	781.72	-	-	86.70	-22.59
גזית אפ 1	274.0	445.0	23	300.40	דולר	29.08	1.82	35.56	179.98	8.56	238.57	-12.93
גזית אפ 4	165.5	445.0	37	1003.68	דולר	162.74	2.89	53.01	-	-	134.54	-18.71
גלזנק אפ 1	61.0	291.0	16	1023.14	סדר	272.56	4.77	206.07	-	-	602.78	88.45
גמא תקשורת אפ 1	81.5	406.0	6	900.77	סדר	141.94	4.98	674.88	-	-	8.68	-91.83
דביש אפ 1	1.0	211.0	01/02	878.64	דולר	222.20	211.00	-100.00	-	-	-	-
דן שמואל אפ 2	40.0	299.0	10	1837.93	דולר	628.07	7.48	1038.07	-	-	1.07	-97.33
די שרותים אפ 1	17.1	139.5	8	506.57	סדר	278.10	8.10	718.68	-	-	0.05	-99.71
דקסון אפ 1	28.0	235.0	6	686.47	סדר	204.03	8.39	1552.68	-	-	0.64	-97.71
דלתא אפ 2	85.0	483.0	25	688.19	סדר	62.68	6.45	31.47	-	-	73.60	-13.41
דברת שרם אפ 2	84.5	454.0	7	1189.69	סדר	180.66	5.37	641.66	-	-	9.42	-88.85
דברת שרם אפ 3	355.0	454.0	44	1487.11	סדר	305.76	1.28	112.67	-	-	132.32	-62.73
דברת שרם אפ 1	289.0	454.0	3	165.00	ללא	0.00	1.67	0.00	284.93	1.02	286.40	2.24
דוסקאר אפ 1	472.0	509.0	2	100.00	ללא	13.04	1.07	-	406.41	0.87	420.15	-10.99
דפים אפ 1	1.0	405.0	01/02	572.76	סדר	41.67	405.00	0.00	-	-	0.22	-78.00
הורי הגרסה אפ 1	7.4	100.5	6	571.20	סדר	475.72	13.58	3701.94	-	-	0.02	-99.73
הן רום אפ 1	31.0	402.0	4	463.62	סדר	20.01	12.97	122.44	-	-	33.20	7.10
הואל גרופ אפ ב	19.7	117.5	8	113.60	סדר	13.45	5.96	37.87	5.97	0.30	21.76	25.69
הסין אפ 2	175.5	292.0	35	273.35	דולר	36.59	1.66	25.77	107.67	0.61	190.59	8.60
הסל אפ 1	25.0	543.0	28/02	567.91	סדר	8.19	21.72	218.28	-	-	34.09	24.36
הפרו אפ 2	2.0	2014.0	31/01	2009.85	סדר	-0.11	-	-32.31	4.37	2.19	155.12	-
הרבן אפ 1	110.0	1642.0	2	1729.92	דולר	11.89	14.93	111.28	-	-	204.81	86.19
הריה אפ 1	1.0	232.0	31/01	302.56	דולר	30.84	232.00	-100.00	-	-	1.95	95.60
השום אפ 1	143.0	1624.0	13	5777.76	סדר	264.58	11.36	262.28	-	-	52.01	-63.63
הר ארצי אפ	18.5	370.0	7	767.94	סדר	112.55	20.00	310.44	-	-	5.18	-71.95
הידראוליקה אפ 1	1.0	239.0	31/01	445.46	סדר	86.81	239.00	-100.00	-	-	0.29	-71.00
הבנורה בטון אפ 1	11.3	129.5	8	704.65	סדר	454.58	11.46	1290.41	-	-	0.11	-99.03
הפח אפ	10.2	282.0	5	891.38	סדר	148.78	27.65	749.57	-	-	0.10	-99.02
וידאוגם אפ 1	4.4	80.5	12	406.97	סדר	413.50	18.30	452.60	-	-	1.07	-75.66

מקרא לאופציות

1. שער המניה – שער המניה בה ממירים את האופציה.
2. חודשים לפקיעה – מספר החודשים שנותרו עד לפקיעתה הסופית של האופציה. בחודש הפקיעה, מצוין תאריך הפקיעה.
3. מחיר מימוש – התשלום באחוזים שיש להוסיף בעת מימוש האופציה למניה, צמוד למדד או למט"ח.
4. פרמיה מיידית (למימוש) – התוספת באחוזים שיש לשלם עבור המניה בעת מימוש האופציה, בהשוואה לרכישה ישירה של המניה.
5. מנוף – בכמה אחוזים ישתנה מחיר האופציה כתוצאה משינוי של אחוז במניה.
6. תשואת אידן – השיעור השנתי שבו אמור מחיר האופציה לעלות או לרדת, באחוזים, עד למועד המימוש האחרון של האופציה מעבר לעליית המדד או שער החליפין של המט"ח, בהנחה שהחברה אינה מחלקת דיבידנדים, כדי שהמשקיע יהיה אדיש בין רכישה ישירה של המניה לבין רכישת אופ' והמרתה במניה.
7. שווי נאיבי – השווי התיאורטי של האופציה, המנכה את תוספת המימוש, בהתאם לשער הריבית הנהוג בשוק.
8. שווי לפי בי. אנד. אס. – השווי התיאורטי של האופציה לפי נוסחת מודל בלאק ושולס.
9. יחס לפי בי. אנד. אס. – היחס בין השווי התיאורטי של האופציה לפי מודל זה לבין השער בבורסה. ערך חיובי משמעו ששווי האופציה עפ"י בי.אנד.אס גבוה ממחירה בבורסה, ערך שלילי, משמעו, ששווי האופציה נמוך ממחירה בבורסה.

שם האופציה	שער האופציה	שער המניה	חודשים/ח פקיעה	מחיר מימוש	סוג ההצמדה	פרמיה מידית	מנוף	תשואה איזון	שווי נאיבי	יחס נאיבי לשער	שווי לפי B&S	יחס לפי B&S
פרו אפ 1	20.0	119.0	8	150.00	ללא	42.86	5.95	86.66	-	-	24.07	20.35
פרו אפ 2	4.8	119.0	2	150.00	ללא	30.08	24.79	425.31	-	-	6.30	31.25
פרדס אפ 2	82.5	1669.0	9	8943.89	מדד	441.43	18.04	909.70	-	-	1.26	-98.65
פרי הנגב אפ 1	38.7	244.0	13	546.30	מדד	139.34	6.30	151.86	-	-	32.28	-18.84
פרין אפ 4	4446.0	9538.0	9	6807.72	מדד	7.48	2.16	18.71	3902.81	0.88	4538.00	2.09
פרטן אפ 1	18.1	84.5	9	1045.39	מדד	1158.67	4.67	3582.24	-	-	0.05	-99.72
צבר תירות אפ1	19.0	232.0	9	530.13	מדד	136.69	12.21	228.66	-	-	16.09	-15.32
צור שמיר אפ 5	6.0	79.6	5	171.62	מדד	123.42	13.25	876.63	-	-	0.38	-94.00
ציוםכל אפ	77.0	1173.0	12	2616.77	מדד	129.65	15.23	135.42	-	-	70.49	-8.45
צמסכל אפ1	45.0	585.0	11	1152.30	מדד	111.91	12.58	137.98	-	-	41.01	-8.87
צורות אפ 1	24.0	425.0	4	507.60	מדד	25.13	17.71	103.66	-	-	34.37	43.21
קור אשוראי אפ 2	25.2	116.5	12	228.84	מדד	117.89	4.62	149.80	-	-	9.94	-60.58
קוסטרס אפ 1	122.5	1122.0	7	1321.14	מדד	28.67	9.16	61.66	-	-	165.12	34.79
קמחור אפ 1	15.0	253.0	9	824.65	מדד	231.88	16.87	408.22	-	-	2.41	-83.93
קמאל אפ 1	105.0	292.0	26	1248.96	מדד	363.68	2.78	125.58	-	-	48.28	-54.04
קנר אפ 1	37.1	167.5	12	685.93	מדד	331.86	4.51	412.08	-	-	3.80	-89.76
קסטר אפ ד	198.0	340.0	10	150.20	דולר	2.41	1.72	8.97	198.03	1.00	207.94	5.02
קסטר אפ ה	135.5	340.0	37	661.62	מדד	140.33	2.51	48.20	-	-	134.34	-0.88
קינגל אפ1	19.3	38.2	8	117.81	מדד	278.76	1.98	1168.34	-	-	1.47	-92.36
קשר רום אפ 1	173.0	805.0	7	720.62	מדד	11.01	4.65	25.22	100.69	0.58	190.68	10.22
קשרי תעופה אפ 1	108.0	701.0	2	649.75	מדד	8.10	6.49	74.38	55.43	0.51	126.84	17.28
רב קר אפ א	88.5	281.0	4	336.53	מדד	62.85	3.02	638.18	-	-	39.27	-54.80
רבד אפ 1	45.0	243.0	9	1614.55	מדד	582.94	5.40	1740.14	-	-	0.86	-98.09
רבינסקם אפ 1	90.6	310.0	23	1253.84	דולר	333.66	3.43	148.10	-	-	61.74	-31.78
רובומרום אפ 1	18.3	466.0	4	765.86	מדד	72.57	25.46	445.94	-	-	30.70	67.76
רחבאר אפ 1	6.0	90.0	3	193.45	מדד	121.61	15.00	2206.10	-	-	0.77	-87.17
רחומל אפ 1	6.0	175.5	4	544.07	מדד	213.43	29.25	5242.31	-	-	0.08	-99.00
רוספק אפ 1	23.8	320.0	4	1209.05	מדד	285.27	13.45	6861.05	-	-	0.08	-99.66
רוחם אפ 1	194.6	447.0	27	1033.62	מדד	118.80	2.87	56.69	-	-	301.71	55.12
ריבטן אפ 3	152.0	1152.0	4	1068.15	מדד	7.65	7.58	29.02	77.91	0.51	145.75	-4.11
ריבטן אפ 4	287.0	1152.0	28	1571.77	מדד	61.35	4.01	29.16	-	-	188.62	-34.28
ריעם אפ 2	5.0	303.0	2	447.01	מדד	49.18	60.60	1078.37	-	-	2.52	-49.60
רייבר אפ 1	69.5	1495.0	5	2769.87	מדד	93.27	15.03	380.91	-	-	34.61	-65.92
רפק אפ 1	925.0	1496.0	11	696.22	מדד	6.60	1.62	18.69	851.41	0.92	862.15	-6.79
שיא אפ 2	251.0	1612.0	14	2514.10	מדד	71.53	6.42	69.18	-	-	300.67	19.79
שיא אפ 3	540.0	1612.0	44	2980.33	מדד	117.14	2.99	32.74	-	-	652.39	20.80
שלג אפ 1	14.8	189.0	6	528.45	מדד	187.43	12.77	724.55	-	-	6.44	-56.49
שלמי ברודי אפ	27.1	239.0	11	1280.39	מדד	447.07	8.82	589.69	-	-	1.22	-95.50
שם טוב אפ 1	28.5	308.0	8	665.62	מדד	190.36	10.81	665.58	-	-	6.15	-78.42
שמיר מנן אפ 1	10.2	259.0	8	638.65	מדד	150.60	25.39	252.83	-	-	4.73	-53.63
שמן אפ 2	3849.0	8697.0	34	15532.93	מדד	115.60	2.44	46.30	-	-	2149.38	-41.10
שקף אפ א	51.0	148.5	23	470.41	מ"מ	251.12	2.91	128.92	-	-	18.33	-64.06
שקל אפ 1	8.1	123.5	2	163.22	מדד	36.72	15.25	509.68	-	-	4.71	-41.85
שקם אפ 1	71.0	181.0	44	186.16	מדד	42.08	2.55	15.55	19.61	0.28	64.28	-9.46
שרפון אפ 1	1.6	360.0	2	876.48	מדד	171.69	225.00	-	-	-	-	-
תדביק אפ 1	17.9	424.0	4	876.58	מדד	110.98	23.69	918.52	-	-	10.91	-39.05
תוסף אפ	55.0	561.0	12	1394.71	מדד	158.42	10.20	174.87	-	-	40.66	-26.07
תחנה אפ 1	21.0	48.4	28	125.11	דולר	201.88	2.30	101.53	-	-	7.10	-66.19
תכן אפ 1	124.5	491.0	8	420.88	מדד	11.08	3.94	31.96	78.27	0.63	144.03	15.69
תשלח אפ 2	167.5	585.0	44	1321.14	מדד	154.47	3.49	37.91	-	-	115.61	-30.98
תשלח ובסים אפ1	40.0	476.0	18	854.99	מדד	88.02	11.90	87.60	-	-	23.98	-40.05

שם האופציה	שער האופציה	שער המניה	חודשים/ח פקיעה	מחיר מימוש	סוג ההצמדה	פרמיה מידית	מנוף	תשואה איזון	שווי נאיבי	יחס נאיבי לשער	שווי לפי B&S	יחס לפי B&S
דעלוו אפ 1	24.0	506.0	7	1020.88	מדד	106.50	21.08	261.84	-	-	28.73	11.38
דלזור אפ 2	2.2	141.0	3	1080.58	דולר	667.93	64.09	-	-	-	-	-
ורדיון אפ 3	8831.0	17171.0	27	14267.01	דולר	34.63	1.84	27.04	4900.90	0.55	8832.11	0.01
זוס אפ 1	29.4	319.0	4	367.78	מדד	24.51	10.65	121.00	-	-	32.14	8.32
זכר אבלגון אפ 1	68.0	907.0	6	1563.29	מדד	79.64	13.74	246.71	-	-	34.50	-47.73
זת אפ 1	44.8	244.0	9	1347.39	מדד	470.57	5.45	1119.30	-	-	0.20	-99.55
ח אלקטרוניקה אפ	274.0	790.0	12	483.97	מדד	-4.05	2.88	-6.38	324.14	1.18	394.19	43.86
חבס אפ 1	597.0	2466.0	2	1600.20	מדד	1.27	4.13	10.60	578.01	0.97	639.08	7.06
חני' אפ 1	73.0	301.0	20	1201.58	מדד	323.45	4.12	177.66	-	-	10.83	-85.18
חופית אפ 2	6.4	127.0	4	725.43	מדד	476.24	19.84	-	-	-	-	-
חר שירותים אפ ב	98.5	2581.0	4	4594.40	מדד	81.82	26.20	540.38	-	-	22.89	-76.68
חמישה יזר אפ 2	9.9	327.0	4	877.08	דולר	171.25	33.03	3335.03	-	-	0.07	-99.29
חוד אפ ה	2.9	6.2	13	9.91	דולר	108.61	2.14	176.98	-	-	2.05	-29.31
חסן פ.פ. אפ 1	288.0	593.0	5	345.89	מדד	3.49	2.21	15.53	253.06	0.94	294.51	9.89
טוטואר אפ 1	34.4	509.0	9	2415.06	מדד	381.23	14.80	864.69	-	-	0.17	-99.51
טופלין אפ 2	31.8	249.0	28/02	250.00	ללא	13.17	7.83	487.18	1.93	0.06	18.47	-41.92
טופר אפ 2	45.9	125.0	40	513.85	מדד	347.80	2.72	78.18	-	-	34.58	-24.66
טכ'ס אפ 1	39.1	509.0	8	1036.71	מדד	111.38	13.02	181.57	-	-	11.43	-70.77
טכנופלסט אפ 2	449.0	922.0	46	726.97	מדד	27.44	2.05	12.04	295.74	0.66	608.31	35.48
טל אפ 2	52.0	209.0	36	1716.17	מדד	746.01	4.02	125.93	-	-	92.44	77.77
טלדור אפ 1	325.0	731.0	8	641.14	מדד	18.49	2.25	77.93	200.34	0.62	227.29	-30.06
טמבור אפ 2	1.0	594.0	10/02	1571.91	מדד	184.80	594.00	-	-	-	-	-
יאר אפ 1	20.0	284.0	2	380.04	מדד	40.88	14.20	617.38	-	-	25.85	29.25
ידום אפ 1	90.0	945.0	10	1451.93	מדד	83.17	10.50	88.85	-	-	35.98	-60.02
ידפו אפ 1	15.0	311.0	7	1080.93	מדד	252.39	20.73	938.51	-	-	2.47	-83.53
יהודה אפ 1	6.0	349.0	4	1281.60	מדד	268.65	69.80	7758.25	-	-	0.11	-97.80
יואל אפ 3	23.9	113.0	48	1136.04	מדד	926.50	4.73	49.63	-	-	3.82	-84.02
יוקרום אפ 1	2.4	369.0	28/02	834.02	דולר	72.47	153.75	-	-	-	0.05	-97.92
יתקורן אפ 3	40.5	149.0	5	401.13	דולר	203.11	2.85	4232.38	-	-	8.04	-88.04
ים תיכון אפ 2	4.0	309.0	28/02	521.67	מדד	70.09	77.25	-	-	-	0.08	-98.00
יעשור אפ 2	25.3	172.5	13	1143.21	מדד	677.40	6.82	594.68	-	-	5.45	-78.46
יעקוביוסקי אפ 1	1.0	132.5	28/02	377.04	מדד	185.31	132.50	-	-	-	-	-
יפאורה אפ 1	699.0	734.0	28/02	62.84	מדד	3.19	1.05	-	671.36	0.96	653.11	-6.57
ירדן אפ 5	247.0	370.0	37	328.52	דולר	44.19	1.79	26.01	103.56	0.50	242.59	17.19
כבלים אפ 3	213.0	1439.0	18	2400.32	מדד	81.81	6.76	56.95	-	-	145.61	-31.69
כהן בוי אפ 1	30.8	276.0	6	1082.28	מדד	300.39	8.93	1832.44	-	-	0.19	-99.38
כהן מס. אפ 1	60.0	285.0	12	340.81	מדד	40.64	4.75	51.47	-	-	68.30	13.83
כור אפ 2	6428.0	20293.0	34	30685.00	מדד	82.89	3.16	32.70	-	-	3127.45	-51.35
כלל ישראל אפ 3	549.0	6820.0	5	7739.28	מדד	21.53	12.42	64.28	-	-	516.39	-5.94
כסיגל אפ 1	79.0	448.0	9	736.30	מדד	81.99	5.67	146.80	-	-	32.39	-59.00
כנפיים ארקיע אפ1	97.0	791.0	10	2148.86	מדד	183.83	8.15	268.46	-	-	10.83	-89.04
כפירה אפ א	70.0	892.0	9	1767.12	מדד	105.96	12.74	172.16	-	-	105.45	50.64
לגו אפ 1	39.2	298.0	11	403.31	מדד	48.49	7.60	62.15	-	-	46.82	19.69
לוי אפ 1	31.3	237.0	13	1314.69	מדד	467.93	7.57	457.56	-	-	1.82	-94.19
לחמה בנצור אפ 1	19.0	279.0	10	353.42	מדד	33.48	14.68	48.39	-	-	23.03	21.21
לחוק חוסו אפ 1	7.1	90.5	4	218.47	דולר	149.25	12.75	2570.90	-	-	1.59	-77.61
ליבר אפ	72.0	573.0	13	2703.76	מדד	384.43	7.96	392.36	-	-	8.63	-88.01
ליוד אפ א	74.5	775.0	4	848.34	מדד	18.82	10.40	76.82	-	-	96.55	29.60
לידן אפ 1	386.0	1120.0	13	1204.14	מדד	41.98	2.90	58.00	-	-	408.61	5.83
לירד אפ ב	327.0	486.0	44	1487.11	מדד	273.27	1.49	86.53	-	-	208.28	-36.31
לירד אפ 1	107.0	488.0	7	1040.98	מדד	138.21	4.54	464.86	-	-	37.31	-65.13
ליצרים אפ 1	17.3	150.0	3	821.38	מדד	459.12	8.67	-	-	-	-	-
ליפמן אפ 1	33.0	1512.0	3	4045.59	מדד	169.78	45.82	6820.16	-	-	16.66	-49.52
ליפסקי אפ 1	372.0	2146.0	27	4210.20	מדד	113.82	5.77	46.82	-	-	284.82	-23.46
לפידות אפ 1	45.2	90.5	23	66.92	מדד	26.10	2.00	25.47	26.40	0.58	49.77	10.11
לפידות אר א	49.2	90.5	10	40.84	מדד	-0.51	1.84	-1.31	50.99	1.04	54.85	11.48
לפידות יהש אפ א	4.7	17.2	15	35.94	דולר	136.28	3.66	132.88	-	-	1.49	-68.30
מ ס הרגשה אפ 1	11.9	78.5	6	198.42	מדד	167.82	6.60	705.42	-	-	0.50	-95.80
מ ס הרגשה אפ 2	24.0	78.5	37	457.28	מדד	613.10	3.27	102.29	-	-	5.30	-77.92
מאוסה אפ1	426.0	718.0	39	391.32	מדד	13.83	1.69	9.51	373.13	0.88	465.52	9.28
מאקפל אפ 2	8.6	239.0	9	1649.31	מדד	693.69	27.79	1219.14	-	-	0.17	-98.02
מבטחי ביטוח אפ 1	329.0	938.0	6	942.46	מדד	35.55	2.85	134.51	14.29	0.04	98.11	-70.18
מגאסון אפ 1	79.5	181.0	10	156.49	מדד	46.58	2.03	118.87	9.84	0.12	85.41	7.43
מוב אפ 1	85.0	350.0	28	976.30	דולר	197.51	5.38	76.50	-	-	65.48	0.71
מוכות עדר אפ	39.9	694.0	5	988.54	מדד	48.19	17.39	180.79	-	-	21.55	-45.99
מרמכוניקה אפ 1	566.0	399.0	9	440.66	דולר	33.05	1.33	215.62	-	-	382.44	-38.19
מורול אפ 1	3.0	739.0	28/02	1272.80	מדד	72.64	246.33	-	-	-	0.72	-76.00
מוריטן אפ 2	1.8	3.7	8	20.46	דולר	498.22	2.31	2855.37	-	-	0.03	-98.13
מופת אפ 2	9.7	52.5	11	113.60	מדד	134.88	5.41	169.67	-	-	3.72	-61.65
מוע מעברות אפ1	53.0	505.0	9	2281.36	מדד	364.23	9.53	736.09	-	-	2.22	-95.81
מוטוקוביץ אפ 2	340.0	428.0	37	127.28	מדד	9.69	1.25	13.98	312.85	0.82	349.08	2.66
מ'טרן אפ 1	1.0	1047.0	01/02	2010.88	מדד	92.15	-	-100.00	-	-	-	-
מטרי אפ 1	43.6	380.0	7	432.37	מדד	32.21	8.26	74.37	-	-	65.81	50.94
מיליסוק אפ 1	60.0	270.0	7	458.96	מדד	91.47	4.50	304.69	-	-	3.44	-94.27
מני לין אפ א	5.0	318.0	3	798.86	מדד	152.18	63.60	4324.84	-	-	0.28	-94.20
מרו אפ 1	50.5	106.5	46	147.28	מדד	85.69	2.11	28.90	-	-	63.31	5.66
מישור החוף אפ 3	90.0	364.0	28	1034.82	מדד	456.27	4.04	131.09	-	-	28.18	-68.71
מלון הוב'אים אפ	72.5	535.0	12	845.97	מדד	71.68	7.38	82.61	-	-	14.50	-80.00
מלון רנגנסי אפ1	12.0	111.5	10	321.12	דולר	198.76	9.29	328.28	-	-	1.10	-90.83
מלונות אמר אפ 1	66.0	473.0	8	824.65	מדד	68.30	7.17	186.45	-	-	8.42	-90.27
מרי אפ 1	5.0	84.0	4	483.62	מדד	419.81	16.80	-	-	-	0.26	-94.80
מליסרון אפ 2	252.0	718.0	30	602.46	מדד	46.86	2.85	24.27	-	-	189.92	-24.63
מנורלון אפ 1	1.0	422.0	31/01	420.02	מדד	-0.23	422.00	-57.29	2.03	2.03	14.74	-
מעריב החוקות אם	28.0	768.0	7	1988.08	מדד	155.59	30.31	417.22	-	-	2.19	-91.58
מפעלי פרדה אפ 1	1.0	226.0	31/01	241.63	מדד	7.45	228.00	-	-	-	3.31	231.00
מצפה בורח אפ 1	79.6	262.0	8	218.48	מדד	12.98	3.30	40.55	49.76	0.63	71.38	-10.21
מרכזית גע אפ 2	240.0	423.0	41	483.62	מדד	71.07	1.76	33.84	-	-	243.37	1.40
מרחק אפ 1	8.5	51.0	7	100.00	ללא	112.75	6.00	369.33	-	-	1.16	-86.35
משב אפ 1	99.0	482.0	5	512.35	מדד	26.84	4.87	92.63	-	-	83.07	-16.09
משגב אפ 1	108.0	220.0	41	153.46	מדד	18.85	2.04	9.91	85.35	0.79	106.03	-1.82
מעכן אפ 4	2796.0	27532.0	28	75565.81	מדד	184.63	9.84	82.75	-	-	1187.31	-57.57
נפרדון אפ 3	82.0	123.0	48	230.46	מדד	154.03	1.50	55.09	-	-	63.97	-21.99
נכיסור אפ 1	600.0	4263.0	24	9145.67	מדד	129.15	7.09	59.14	-	-	1070.44	78.41
נה אלקם אפ 1	32.9	325.0	5	1670.84	מדד	424.23	9.88	6673.44	-	-	0.36	-98.94
נורדן ח ופט אפ	2.7	28.6	5	34.19	דולר	28.99	10.59	105.21	-	-	1.78	-34.07
נופולק אפ 1	137.0	1097.0	2	897.47	מדד	3.42	8.01	22.10	107.00	0.78	160.10	16.86
ניא אפ 1	1.0	507.0	31/01	509.12	מדד	0.62	507.00	842.60	-	-	35.85	-
ניר חורה אפ 1	4133.0	14595.0	28	16685.48	מדד	41.82	3.53	23.58	-	-	3586.17	-13.23
ניסקי אפ 1	205.0	1484.0	6	1801.55	מדד	37.08	7.14	104.38	-	-	208.78	0.87
נסחול אפ 1	816.0	742.0	3	125.68	מדד	-0.04	1.20	-1.15	817.40	1.00	1684.91	205.99
נסחול אפ 2	70.0	742.0	4	1088.15	מדד	56.08	10.60	425.74	-	-	5.40	-92.29
נפטא ח פוש אפ ב	9.7	34.5	19	59.11	דולר	99.45	3.56	74.74	-	-	33.19	242.16
סאי אלקטרו אפ1	82.0	280.0	11	358.74	מדד	53.64	4.52	80.78	-	-	72.92	17.61
סהר נ'ע אפ 1	110.5	406.0	37	1429.01	מדד	279.19	3.67	68.54	-	-	59.36	-46.28
סולוג אפ 1	1.0	498.0	31/01	1145.52	מדד	130.22	498.00	-100.00	-	-	-	-
סולמות אח' אפ 1	3.3	186.0	7	647.54	מדד	249.91	56.36	883.92	-	-	1.07	-67.58
סחר ערות יסאפ1	170.0	968.0	10	660.00	מדד	6.40	5.69	9.40	135.64	0.80	275.77	62.22
ס'די א' אפ	12.5	218.0	6	1046.20	מדד	390.14	17.28	2596.90	-	-	0.03	-99.76
ס' א' אפ 1	3.5	66.6	4	849.11	מדד	1332.50	19.00	-	-	-	-	-
סט אפ 1	31.0	254.0	6	548.74	מדד	128.24	8.19	479.83	-	-	1.03	-96.68
סמר אפ ב	82.0	117.0	35	113.36	דולר	66.97	1.43	51.35	23.43	0.29	63.21	-22.91
ספנות בוק אפ 5	1.1	1909.0	31/01	2138.54	מדד	11.98	-	-	-	-	35.08	-
ספנות בוק אפ 6	821.0	1909.0	37	2764.93	מדד	87.84	2.33	36.39	-	-	914.14	11.34
ספנות ובגם אפ 4	134.0	832.0	8	1335.78	מדד	76.66	6.21	133.78	-	-	44.30	-66.94
פקום אפ 1	639.0	1616.0	27	944.04	מדד	1.87	2.31	1.30	751.68	1.08	827.55	32.70
פקרבס אפ 1	287.0	1876.0	22	3816.67	מדד	120.34	6.54	61.76	-	-	209.08	-27.15
עבדי אפ 1	7.5	70.0	8	589.04	מדד	752.20	9.33	3256.93	-	-	-	-
עירוב אפ 1	30.0	673.0	4	1614.08	מדד	144.29	22.43	1623.50	-	-	10.06	-68.47
על בל אפ 1	1.5	909.0	2	2212.42	מדד	143.56	606.00	-	-	-	-	-
עמנ'ר אפ 1	21.6	97.0	10	324.58	מדד	256.89	4.49	512.42	-	-	4.63	-78.56
עצבן אפ 1	103.0	261.0	27	757.99	מדד	229.86	2.53	100.80	-	-	25.79	-74.96
פירות אפ 4	62.0	311.0	8	698.68	מדד	141.47	3.38	423.15	-	-	4.72	-94.87
פרגים רבב אפ 2	1459.0	7434.0	22	18584.71	מדד	169.62	5.10	87.30	-	-	631.92	-56.69
פרויקט אפ 2	357.0	527.0	27	2070.83	מדד	161.50	2.60	78.71	-	-	189.90	-46.81
פיסבי אפ 1	84.0	635.0	12	743.09	מדד	30.25	7.56	34.76	-	-	106.89	27.25
פ ס ב' אפ 1	189.5	635.0	37	1486.17	מדד	163.89	3.35	49.31	-	-	98.88	-47.82
פלגע אפ 1	70.0	550.0	11	1613.22	מדד	206.04	7.88	287.42	-	-	19.58	-72.03
פלסטי-נה אפ	41.5	355.0	7	843.39	מדד	154.99	8.55	523.73	-	-	1.61	-96.12
[illegible]	22.0	143.9	3	1325.9	מדד	109.55	32.15	1492.68	-	-	5.93	-70.35
[illegible]	4571.0	5130.0	29	7193.6	דולר	30.68	1.87	23.28	3189.24	0.64	4421.42	-11.06

שערי אופציות המעו"ף 30.1.95

מדד מעו"ף : 161.70 | שער ריבית : 17.50% | סטיית תקן : 35.00%

אופציה	שער סגירה	שינוי בשער	שינוי ב%	שער גבוה	שער נמוך	מחזור ביח'	תמורה כספית	פוזיציות פתוחות	שווי B&S	סטייה מ-B&S	סטיית תקן גלומה	DELTA	THETA	VEGA
מרץ,C 001	16175	-45	-0.3	16300	16000	236	3,806,680	2788	16073	0.6%		100	0	0
מרץ,C 100	6416	-37	-0.6	6760	6360	252	1,637,600	889	6464	-0.6%	5.1%	100	-6	0
מרץ,C 140	2655	-118	-4.2	3000	2560	382	1,029,840	490	2680	-0.9%	32.6%	91	-9	12
מרץ,P 140	139	4	3.0	180	130	844	121,510	3527	113	23.0%	37.2%	-9	-2	12
מרץ,C 146	2240	-91	-3.9	2240	2120	69	153,860	550	2269	-1.3%	33.0%	86	-10	16
מרץ,P 146	196	-6	-3.0	235	195	1183	258,900	2739	188	4.3%	35.5%	-15	-3	16
מרץ,C 160	1830	-120	-6.2	2000	1730	355	648,580	3245	1889	-3.1%	31.8%	80	-11	19
מרץ,P 160	297	6	2.1	370	250	2858	941,230	10600	294	1.0%	35.2%	-21	-4	19
מרץ,C 160	1181	-63	-5.1	1400	1050	1976	2,392,690	6841	1242	-4.9%	32.5%	64	-12	24
מרץ,P 160	618	-29	-4.5	740	610	2251	1,633,650	10866	618	0.0%	35.0%	-35	-4	25
מרץ,C 170	720	-60	-7.7	850	650	3693	2,829,600	11650	762	-5.5%	33.4%	48	-11	26
מרץ,P 170	1130	-133	-10.5	1300	1000	1574	1,812,250	6428	1110	1.8%	35.8%	-52	-3	26
מרץ,C 180	370	31	9.1	470	310	3310	1,284,595	13602	435	-14.9%	32.2%	32	-10	23
מרץ,P 180	1745	-110	-5.9	2000	1610	866	1,653,650	3551	1754	-0.5%	34.6%	-67	0	24
מרץ,C 190	181	-4	-2.2	250	150	3600	673,485	16048	232	-22.0%	32.1%	20	-7	18
מרץ,P 190	2402	-323	-11.9	2880	2300	411	1,044,080	3345	2523	-4.8%	27.5%	-80	2	18
מאי,C 001	16160	230	1.4	16160	15740	42	673,260	59	16076	0.5%		100	0	0
מאי,C 090	7060	0	0.0			0	0	2	7057	*		100	-4	0
מאי,C 140	3195	215	7.2	3200	2800	33	101,880	12	3161	1.1%	36.7%	87	-8	20
מאי,P 140	203	-47	-18.8	270	200	114	26,365	237	234	-13.2%	33.4%	-13	-2	20
מאי,C 146	2800	515	22.5	2800	2800	1	2,800	8	2785	0.5%	35.6%	83	-8	24
מאי,P 146	280	-87	-23.7	280	280	15	4,200	28	331	-15.4%	32.8%	-17	-2	23
מאי,C 160	2463	428	21.0	2490	2100	62	126,880	69	2434	1.2%	36.1%	78	-8	26
מאי,P 160	397	-63	-11.8	480	350	1302	481,765	238	453	-12.4%	32.9%	-22	-2	27
מאי,C 160	1749	234	15.4	1770	1600	44	73,630	332	1816	-3.6%	33.0%	67	-9	33
מאי,P 160	687	-123	-15.2	800	650	94	64,270	370	779	-11.8%	32.2%	-32	-2	34
מאי,C 170	1200	265	28.3	1220	900	499	539,680	479	1314	-8.7%	31.8%	56	-8	38
מאי,P 170	1076	-156	-12.8	1260	1060	238	260,180	146	1224	-12.1%	30.8%	-44	-1	36

מקרא: P = PUT; C = CALL
* – נתון לא רלוונטי
שווי B&S – נוסחה להערכת אופציות על בסיס חמישה משתנים: שער נכס הבסיס (מדד מעו"ף), שער הריבית, מחיר המימוש וסטיית התקן של התשואות. כל המשתנים מוצגים על בסיס שנתי.
סטיית תקן גלומה – סטיית התקן אשר בהצבתה בנוסחת B&S נקבל את מחיר הסגירה.
DELTA – שער השינוי בשווי האופציה הנובע מעליית מדד המעו"ף בנקודה – בהנחה ששאר המשתנים הקובעים את שווי האופציה נשארים קבועים.
THETA – שער השינוי בשווי האופציה הנובע מקיצור התקופה לפקיעה ביום אחד – בהנחה ששאר המשתנים הקובעים את שווי האופציה נשארים קבועים.
VEGA – שער השינוי בשווי האופציה הנובע מעליית סטיית התקן באחוז – בהנחה ששאר המשתנים הקובעים את שווי האופציה נשארים קבועים.

המקור: המחלקה הכלכלית של הראון את לביא בע"מ

עשה לך מנהג קבוע
קח עמך חייל לדרך

הוועדה המקומית לתכנון ולבנייה תל-אביב-יפו
הודעה לפי סעיף 149 לחוק התכנון והבנייה תשכ"ה 1965

[illegible]

אדריכל דן דריין
יו"ר ועדת המשנה לתכנון ולבנייה תל-אביב יפו

אופציות על שער הדולר 30.1.95

דולר יציג : 3.0040 | ריבית שקלית : 16.00% | ריבית דולרית : 5.00% | סטיית תקן : 5.00%

אופציה	שער סגירה	שינוי בשער	שינוי ב%	שער גבוה	שער נמוך	מחזור ביח'	תמורה כספית	פוזיציות פתוחות	שווי B&S	סטייה מ-B&S	סטיית תקן גלומה
פבר,SC 240	0	0	#####			0	0	0	6212	*	*
פבר,SC 295	0	0	#####			0	0	0	780	*	*
פבר,SP 295	0	0	#####			0	0	0	107	*	*
פבר,SC 300	382	2	0.5	380	380	30	11,550	659	339	12.7%	6.6%
פבר,SP 300	400	0	0.0			0	0	1	54	*	*
פבר,SC 305	116	-11	-8.7	120	100	33	3,600	4743	80	43.4%	6.2%
פבר,SP 305	320	0	0.0			0	0	315	181	*	*
פבר,SC 310	42	0	0.0			0	0	4133	8	*	*
פבר,SP 310	712	72	11.3	720	700	10	7,120	8	603	18.1%	11.1%
אפר,SC 240	0	0	#####			0	0	0	2058	*	*
אפר,SC 295	0	0	#####			0	0	0	1046	*	*
אפר,SP 295	0	0	#####			0	0	0	2209	*	*
אפר,SC 300	800	50	6.7	800	800	2	1,600	43	1327	180.3%	28.0%
אפר,SP 300	0	0	#####			0	0	0	2491	*	*
אפר,SC 305	430	0	0.0	435	430	220	94,610	601	1608	126.7%	28.0%
אפר,SP 305	0	0	#####			0	0	0	2773	*	*
אפר,SC 310	190	-10	-5.0	190	190	142	26,980	498	1891	1100%	28.0%
יונ',SC2 40	0	0	#####			0	0	0	6933	*	*
יונ',SC3 00	1200	0	0.0			0	0	16	1336	*	*
יונ',SP3 00	0	0	#####			0	0	0	564	*	*
יונ',SC3 05	797	-123	-13.4	850	790	9	7,490	32	925	-13.8%	0.0%
יונ',SP3 05	0	0	#####			0	0	0	505	*	*
יונ',SC3 10	0	0	#####			0	0	5	579	*	*
יונ',SP3 10	0	0	#####			0	0	0	383	*	*
יונ',SC3 15	230	19	9.0	230	230	26	5,980	118	328	-29.4%	3.7%

מקרא: P = PUT; C = CALL
* – נתון לא רלוונטי
שווי B&S – נוסחה להערכת אופציות על בסיס שישה משתנים: שער נכס הבסיס (דולר יציג), שערי ריבית השקל והדולר, מחיר המימוש, תקופה עד הפקיעה וסטיית התקן של התשואה. כל המשתנים מוצגים על בסיס שנתי.
סטיית תקן גלומה – סטיית התקן אשר בהצבתה בנוסחת B&S נקבל את מחיר הסגירה.

המקור: המחלקה הכלכלית של הראון את לביא בע"מ

לקהל המפרסמים
האם אתם רוצים להגיע לציבור הישראלים החי בארה"ב ובקנדה?
פרסמו מודעתכם ב מעריב
המודפס בארה"ב ותגיעו לקוראים רבים בארה"ב ובקנדה
הפרסום במחירי מבצע!
העבירו אלינו מודעתכם בפקס:
001-212-431-4076
בטלפון:
001-212-431-3397

שערי איגרות חוב 30.1.95

האיגרת	שער	שינוי בנקודות	תשואה נטו בצ"מ
גילון ריבית משתנה			
2125	101.5	+0.1	
2126	103.7		+18.20
2180	104.2	+0.2	+18.94
2201	101.4	+0.2	+18.78
2202	101.4	+0.3	+16.82
2203	104.0	+0.1	+19.09
גליל שווא נבע בפיר			
4126	144.1	+0.4	+3.36
4127	140.8	+0.6	+3.33
4128	137.7		+3.61
4129	137.3	+0.7	+3.34
4130	137.6	+0.4	+2.97
4236	135.7		+3.29
4237	135.6	+0.5	+3.19
4238	134.4		+3.27
4239	133.9		+3.29
4240	133.7		+3.05
4241	130.6	+0.3	+3.08
4242	131.0	+0.3	+2.95
4243	125.4	+0.1	+3.19
4244	123.6	+0.4	+3.14
4245	118.6		+3.25
4246	119.8	+0.6	+2.98
4247	114.2	+0.1	+3.08
4248	111.0	+0.4	+3.08
4249	109.8	+0.1	+2.89
4811	151.6	+0.3	+2.66
4812	147.0	+0.3	+2.65
4813	139.5	+0.7	+2.72
4814	138.9	+0.3	+2.73
4815	138.1		+2.73
4816	137.2		+2.78
4817	140.5		+2.66
4818	137.9		+2.69
4819	138.2	+0.1	+2.69
4820	138.7		+2.65
5205	143.4		+2.66
5206	141.1	-0.1	+2.65
5207	132.0		+2.69
5208	128.1	+0.3	+2.69
5415	124.4		+2.69
5416	124.4	+1.4	+2.67
5417	120.8	+0.1	+2.66
5418	118.6	+0.2	+2.70
5419	112.0		+2.72
5420	107.8		+2.66
5422	100.4	+0.2	+2.68
4119	168.9	-0.2	+4.48
4120	159.7	-0.8	+3.95
4252	88.2		+3.09
4253	159.0	+1.1	+3.84
4254	157.5	+0.8	+3.96
3751	151.8		+3.48
4901	147.9		+3.62
5707	137.5	+1.2	+3.58
5421	103.3	+0.2	+2.70
3762	433.0		+4.20
3763	417.0		+3.39
3901	402.0		+4.07
3902	383.0		+4.01
3903	378.0	+1.0	+4.87
3904	375.0		+3.68
3791	319.0		+3.70
3792	314.0	-1.0	+3.47
4601	186.6		
4602	184.9		+3.86
4603	183.4	+1.5	+3.29
4604	191.2	+2.5	+2.78
4605	191.2	+0.2	+2.61
4606	189.9	+1.1	+3.65
4607	191.8	+1.9	+2.69
4608	197.2	+0.6	+2.11
4609	189.7	+0.6	+2.59
1395	99.0	+0.4	+3.06
4610	162.9		+2.62
4250	102.7		+3.01
4611	177.2		+2.61
4612	171.1		+2.87
4613	168.3	+0.5	+2.71
4614	166.4	+1.0	+2.69
3662	223.0	-2.0	+2.87
3663	227.7	+0.5	+2.16
3664	225.0		+2.62
3754	378.0		+3.88
3755	361.0	+3.0	+2.32
4121	199.5	-0.3	+3.59
4122	161.7	+0.2	+3.41
4123	159.1	+0.5	+3.82
4124	155.1		+3.56
4125	149.9		+3.34
3665	218.2	+0.2	+2.86
3666	216.0	+0.2	+2.79
3667	214.0	+1.9	+2.08
3756	365.0		+3.00
3757	358.0		+3.07
3758	352.0		+2.93
3759	353.0	+2.0	+2.56
3760	347.0	+1.0	+2.81
3761	339.0	+1.0	+2.98
3762	330.0		+3.02
3763	320.0		+3.02
3764	318.0	+1.0	+2.93
3765	307.0		+3.02
3766	316.0	+1.0	+2.59
3767	311.0	+1.0	+2.44
3768	303.0	+1.0	+2.50
3769	306.0	+1.0	+2.16
3774	299.5		+2.34
3770	307.0	+1.0	+2.14
3773	303.0		+2.22
3771	309.0	+1.0	+2.05
3772	305.0		+2.13
4235	161.2		+3.05
3775	284.9	+0.8	+2.61
3776	280.4	+0.8	+2.55
3777	276.0	+0.8	+2.58
3778	236.6		+2.82
4801	307.0	+4.0	+2.08
4802	297.8	+0.8	+2.46
4803	293.1	+0.9	+2.55
3779	184.9	+1.3	+2.42
3780	182.7	-3.7	+2.30
4804	282.8	+0.3	+2.38
4807	249.8	+1.6	+2.67
3782	165.8	+0.2	+2.57
3783	162.4	+0.2	+2.65
3784	157.9		+2.71
3785	155.4	+0.8	+2.62
4808	214.4		+2.49
4809	210.8	+0.8	+2.48
4261	98.1		+3.12
4810	206.2	+5.8	+2.16
6402	292.8		+2.51
3787	141.1		+2.58
6401	336.0		+1.08

האיגרת	שער	שינוי בנקודות	תשואה נטו בצ"מ
5404	287.0	+0.6	+2.54
5406	282.5	-0.6	+2.58
5402	302.0	+1.0	+2.47
5304	227.4	-4.5	+2.31
5301	261.4	+0.5	+2.49
5302	258.9	-5.3	+2.36
5405	246.1	+0.5	+2.57
5407	244.4	+2.2	+2.51
5408	239.3	-0.7	+2.31
5409	237.1	-1.9	+2.24
1394	99.2	+0.3	+3.05
1393	100.6	+0.2	+3.09
5410	209.2		+2.51
5411	206.9	+8.0	+2.46
5412	202.2	+6.9	+2.20
5203	248.9	-0.5	+2.65
5413	195.2		+2.41
5414	181.5		+2.46
5501	281.3		+2.48
5502	289.8	+0.6	+2.37
5503	282.0	+6.8	+2.47
5504	278.2		+2.41
5505	273.0	-5.5	+2.30
5506	270.0	+0.5	+2.41
5610	262.8	-1.5	+2.62
5611	238.7	+1.4	+2.48
5612	231.8	-0.7	+2.40
5613	203.2	+0.8	+2.47
5614	209.9	+0.4	+2.37
5615	206.4	+0.4	+2.40
5701	226.9	+0.8	+2.48
5702	219.6	+4.7	+2.62
5703	217.1	+0.4	+2.46
5704	194.6	+1.2	+2.48
5705	191.5	+0.4	+2.46
5706	187.7	+0.4	+2.48
5901	226.9		+2.46
1376	158.8	+0.5	+4.10
1377	186.4	+0.5	+3.82
1378	185.7	+0.3	+3.33
1379	147.9	+0.1	+3.47
1380	140.4	+0.3	+3.44
1381	139.9	+0.4	+3.15
1382	135.1	+0.7	+3.41
1383	132.8	+0.1	+3.61
1384	134.1	+0.9	+3.23
1385	127.9		+3.45
1495	128.1	+0.1	+3.16
1511	122.6	+0.2	+3.30
1388	119.5	+0.1	+3.35
1389	115.6	+0.3	+3.27
1390	112.7	+0.1	+3.23
1391	109.1	+0.2	+3.15
1392	108.4		+3.15
1451	163.3	+0.2	+3.14
1452	159.8	+0.3	+3.71
1485	158.4	+0.3	+3.62
1511	156.9	+0.2	+3.49
קונצרניות — צמודות מדד			
יגוראלוס 8	265.6		+2.74
מטקן אוז	178.4	+0.4	+3.62
יצם 1	104.2	+0.2	+4.86
יצחם 30	176.0	+0.2	+3.27
אורים 2	368.0		+1.76
אורים 4	174.5	+0.8	+3.84
ארגמן	181.9		+3.62
אלקו 3	189.0	+0.2	+3.73
אלרון ב	162.5	+0.2	+6.73
אלרון ג	148.8	-0.3	+0.83
אמפל 2	283.4		+2.50
אמפל 3	312.0		+1.81
אפריקה 3	189.1		+3.15
אקר' צבי 2	282.6		+3.35
אשור נבש 1	184.6	+0.8	+3.46
אשטב 23	236.0		+2.40
אשטב 24	190.5		+3.32
בסן 1	234.0	+0.7	+2.95
בסן 2	148.3	+1.0	+3.64
בלל סוכר	152.5		+3.92
בלל סוכר	99.9	+0.2	+3.74
בב"ת 3	369.0		+2.41
בב"ת 4	349.0		+1.56
בב"ת 5	332.0		+1.83
בב"ת 6	310.0	+1.0	+2.19
בב"ת 7	307.0		+2.12
בב"ת 8	300.0		+2.16
בב"ת 9	289.3		+2.30
בב"ת 10	282.2		+1.89
בב"ת 11	269.1		+2.83
בב"ת 12	261.9		+2.54
בב"ת 14	232.9		+3.03
בזר רוקן	142.4	+0.4	+3.55
דוד וגם א	166.2		+4.90
דיאמי 1	293.7	+0.8	+2.87
דיאמי 2	276.8	+0.3	+2.77
דיאמי 3	262.9		+1.85
דיאמי 4	184.4	+0.2	+3.96
חבור ב	173.3	+0.5	+4.40
הוד מבנית	43.7	-5.4	116.31
הלמן 1	94.4	+0.2	+0.23
הלמן 2	163.8	+0.6	+8.14
תע. האפק	344.0	+1.0	+1.07
תע. האפק	266.1		+2.43
תע. האפק	314.0		+1.80
חשמל 16	264.2	-1.0	+2.60
חשמל 16	239.0		+2.79
חשמל 17	223.8	+0.2	+2.90
חשמל 18	210.8	+0.4	+2.92
חשמל 19	172.0	+0.3	+3.43
חשמל 20	159.1	+0.3	+3.35
חשמל 120	156.6	+0.3	
חשמל 21	108.0		+3.34
ימן 2	81.2	+0.2	+10.45
ירושלים 14	175.8		+3.89
ירושלים 16	150.1	-1.6	+3.67
יצרום ב	169.6		+6.08
יצרום ג	125.1		+6.20
כור המנף	196.0	+0.4	+3.12
כי"ל 14	301.0		+2.30
כלל תעשיות	392.0		+1.87
כלל תעשיות	381.0		+2.10
כלל תעשיות	360.0		+1.80
כלל תעשיות	333.0		+2.82
כלל תעשיות	303.0		+1.83
כלל תעשיות	300.0		+2.21
כלל תעשיות	269.0		+2.16
כלל מחר 3	110.8	+0.4	+4.59
כלל תעשי 7	248.5	+0.7	+2.88
כרמל 17	247.5	-0.2	+4.24
כרמל מכל	183.9		+5.34
לאומי משכ	169.4		+3.86
לאומי משכ	112.6		+3.82
לאומי משכ	112.5		+3.62
לאומי 162	335.0		+1.76
לאומי 163	359.0		+1.71
לאומי 165	318.0		+1.77

האיגרת	שער	שינוי בנקודות	תשואה נטו בצ"מ
לאומי 166	319.0	+1.0	+1.73
לאומי 167	307.0		+2.00
לאומי 168	297.1	+0.6	+2.32
לאומי 169	291.6		+2.50
לאומי 170	304.0		+2.27
לאומי 171	235.1		+2.66
לאומי 172	183.9		+2.86
לאומי 173	151.5		
לודזה	158.2		+4.73
מבני תעשיה	268.6		+2.36
מגל 1	263.2		+2.46
מגל 2	258.8	+0.5	+2.79
מינשאל א	136.1		
מינשאל ו	74.6		+12.77
מטן א	173.8	+0.3	+4.91
מוסקים 70	293.5	+0.6	+2.08
מנוסקים 89	281.0	+0.8	+2.67
מנוסקים 91	269.5	-0.3	+2.19
מנוסקים 92	187.0	+0.2	+3.36
מטבן 38	289.2	-1.8	+1.95
מטבן 39	277.3		+2.06
מטבן 40	257.3		+2.56
מטבן 41	185.0	+0.4	+3.66
מטבן 42	182.9		+3.78
מי 1	106.1		+6.43
נכס מבן ב	165.9		+3.78
נכס אפר	131.2		+3.39
נפטל ב	97.4	+0.2	+6.78
נחם 1	172.6	+0.5	+3.89
נריה 6	164.5		+3.78
מפעלים 1	380.0		+1.64
מפעלים 2	389.0		+1.60
מפעלים 3	326.0		+1.25
מפעלים 4	360.0		+1.55
מפעלים 5	363.0		+1.96
מפעלים 6	349.0		+1.65
מפעלים 7	349.0		+1.65
מפעלים 8	318.0		+2.80
מפעלים 11	359.0		+1.89
הפעלים 12	318.0		+1.88
הפעלים 13	332.0		+1.85
הפעלים 15	321.0		+1.04
הפעלים 16	324.0		+2.07
מפעלים 17	311.0		+2.45
מפעלים 18	289.3		+2.23
מפעלים 19	169.8	+0.2	+3.76
פלזום ב	78.5	-0.2	+10.03
פסר 3	118.8		+5.04
צין החוף	164.5		+8.03
קמר ב	152.2		
רבוע כחול	304.0		+1.92
שוק מנוי 1	185.4		
שוק מנוי 2	138.7	+0.1	
שיא 3	164.4	+0.2	+5.54
תאפ 3	158.9	-0.2	+5.10
חריקין 1+2	373.0	+1.0	+2.17
חריקין 3	295.2	+0.8	+2.88
תחנה 1	105.7	+0.6	+10.87
תכן 1	127.1		+10.43
תכן 2	137.2		+9.19
תקים 1	226.8	+6.6	
תקים 2	194.7	+5.7	
תכן 3	126.8		
קונצרניות — נסחרות מט"ח ריבית קבועה			
פתוח העמק	98.3		+6.35
קונצרניות — נסחרות מט"ח ריבית משתנה			
הזרים 35	96.8		+7.81
הזרים 36	97.0		+6.36
קונצרניות — צמודות לדולר			
תעשיה יר	154.6	+0.5	+8.46
גלבוע צמוד $ ריבית משתנה			
6633	98.2	+0.2	+5.51
6162	419.0		
6163	380.0		
6164	381.0	-1.0	
6165	366.0		
6166	332.0	-1.0	
6167	328.0	+1.0	
6168	319.0	-2.0	
6169	300.0		
6170	282.6	+2.0	
6171	207.0	-1.0	+3.29
6172	200.5	+2.0	+5.38
6509	151.3	-0.8	
6510	149.1	+0.1	
6511	146.6	+0.3	+4.42
6512	147.4	+0.4	+6.23
6513	149.3		+6.70
6401	126.7	+0.4	+4.85
6514	147.8	-3.8	+6.06
6515	135.6	+0.3	+5.23
6516	123.1		+5.68
6517	124.8	-0.8	+5.65
6518	121.2	+0.4	+5.46
6520	126.9	+0.3	+5.67
6521	129.6	+0.5	+5.59
6522	126.1	+0.2	+5.46
6523	121.0	+0.2	+5.62
6524	119.5	+0.1	+5.76
6525	118.5	+0.5	+5.60
6526	108.5	+0.1	+5.72
6527	103.2		+5.60
6528	108.1	+1.1	+5.27
6529	100.4	+0.4	+5.74
6530	101.6	+0.7	+5.37
6531	98.0		+5.68
6532	95.4		+5.71
קונצרניות — צמודות מט"ח			
אלבים 8	140.3	+0.1	+7.50
אלקו 4	150.6	+0.3	+7.29
בב"ת 13	176.7	-0.4	+7.32
דלתא 1	136.0		+8.03
סהרים 20	113.5	+0.2	+6.85
סהרים 21	113.9	+0.1	+7.12
מסוף 1	112.0	+0.1	+7.56
כי"ל 15	185.9		+8.92
כי"ל 16	177.5	+0.2	+6.57
כלל תעשיות	976.0		+6.20
לאומי 174	104.4	+0.2	+7.58
לאומי 175	103.6	+0.1	+7.60
מגל 3	120.2		+7.57
מלל בנה	480.0		+7.32
נכסי 2	114.4		+7.49
תאום 4	154.1		+7.06
תאום 5	130.5		+7.07
ים המלח 02	644850.0	+128.0	+7.60
קונצרניות — צמודות דולר או מדד			
בב"ת 2	390.0		+2.47
כלל תעשיות	537.0		+1.81
קונצרניות צמודות מדד או של מטבעות			
מטרים 8	320.0		+2.80
טמבור 10	356.0		+1.93
מטלים 14	354.0		+1.97
לאומי 161	370.0		+2.05
לאומי 164	328.0		+2.30

הוועדה המקומית לתכנון ולבנייה חולון
הודעה לפי סעיף 149 לחוק התכנון והבנייה תשכ"ה 1965

[illegible]

משה רינט
ממלא מקום ראש העיר
יו"ר ועדת המשנה לתכנון ולבנייה חולון

הודעה
(לפי סעיף 149 לחוק התכנון והבנייה תשכ"ה-1965)
הוועדה המקומית לתכנון ולבנייה "מורדות הכרמל"

רח' כורי 2 חיפה, מיקוד 33095 (מגדל הנביאים קומה 7) טל': 675296
קבלת קהל: ב', ד', ה' בשעות 8-12, וביום ג' אחה"צ 15:00-17:30.
ניתנת בזה הודעה כי לוועדה המקומית לתכנון ולבנייה מורדות הכרמל הוגשה על ידי אבוקסיס שלמה בקשה להקלה [illegible] חלקה 27 ברחוב הסתודר 16, נשר. שם ומספר התכנית החלה על המקרקעין נושא הבקשה: ג/943. מהות ההקלה: סטייה מאחוזי בנייה המותרים במסגרת קווי בניין לפי ת.ב.ע החלה על השטח.
ניתן לעיין בבקשה ללא כל תשלום במשרדי הוועדה בשעות העבודה הרגילות. המעוניין להגיש התנגדות יגישה לוועדה בכתב מנומק תוך 14 ימים מיום פרסום הודעה זו.

עמר מרדכי
יו"ר הוועדה המקומית לתכנון ולבנייה "מורדות הכרמל"

הוועדה המקומית לתכנון ולבנייה תל-אביב-יפו
הודעה לפי סעיף 149 לחוק התכנון והבנייה תשכ"ה 1965

[illegible]

אדריכל דן דריין
יו"ר ועדת המשנה לתכנון ולבנייה תל-אביב-יפו

מדור פרסומי

ציפויים

כל משטח, ללא יוצא מן הכלל, זקוק להגנתו של חומר הציפוי. התנאים הסביבתיים השונים, משפיעים על יציבותו ושלמותו של המשטח.
מטרתו העיקרית של חומר הציפוי הוא הגנה מפני בלאי ושחיקת החומר. מספר גורמים משפיעים על שלמותו של המשטח והציפוי מותאם לשימושים השונים.
פעמים רבות משמש אותנו הציפוי כהגנה מפני קרינה/סינוור, שמירה על מתקן איחסון והחומר שבו, או הגנה מפני רטיבות וחדירת נוזלים לסוגיהם השונים.

מכיוון שמירקם המשטח אינו אטום וסופג חומרים שונים הפוגמים בשלמותו, מהווה החומר הציפויי את השלב הסופי בתהליך תיכנונו של המשטח.
סוגי הציפויים העיקריים הם:
ציפוי הגנה לבטון – הגנה על משטח בטון הוא הכרחי ומס' חומרי הציפוי בתחום זה הינו רב: אספלט, גרנוליט, אבנים משתלבות וכו'.
ציפוי המשטח מגן בפני הכתמה, מניעת הצטברות של ליכלוך וחיידקים וחדירת כימיקלים רעילים לקרקע.
הציפוי אף מונע הצטברות חשמל סטאטי בתעשית האלקטרוניקה, חדרי ניתוח וכו'.
כיום משתמשים בטכניקות פיתוח מתקדמות במטרה להשיג יעילות מאקסימלית של חומר ציפוי, החל מיתרון אטימה מוחלט בפני מפגעי האקלים השונים, שימוש גוף ופשוט בחומר הציפוי וכלה בעמידות לאורך שנים.

ציפויי הגנה למתכות פנים וחוץ: לצנרת תת קרקעית הנתקפת כתוצאה מקורוזיה וכן למיכלים המאחסנים חומרים כימיים למיניהם, עד היום השתמשו באמצעים אשר לא נתנו פתרון הולם לבעיה. לדוגמא, בצנרת תת קרקעית השתמשו בבטומנים או בסרטי פלסטיק או בציפוי בטון ובמקרה של ציפוי פנים במיכלים השתמשו בהדבקת גומי עבה.
לפתרונות אלה חסרונות רבים אשר ניתן לעמוד עליהם בעיון בחומר טכני.
לאחרונה הוכח בעולם הציפוי בחומר פוליאוריתן אלסטומרי (קשיח) דו קומפוננטי אשר עונה על כל בעיות תקיפת המתכת לאורך זמן. החומר מיושם בעזרת ציור מכני מיוחד. החברה המתמחה בחומר זה הינה חב' א.א. גומאיטום בע"מ בעלת מוני[illegible] רב.
ציפוי מתכת – מאחר שמתכות נוטות להנזק כת[illegible] מקורוזיה: איכול ובליה של המתכת – נהוג לצפות המתכת בחומר מתכתי אחר, בעל כושר החלדה [illegible] משלה וכך יוצא כי הציפוי "מקריב" עצמו ואילו המ[illegible] נותרת שלמה.
ציפוי זכוכית – ציפוי הזכוכית המיוחדים ושונים במ[illegible] במטרתם משאר הסוגים. הם מונעים קרינה וסינ[illegible] וחדירת קרני U.V, הם מבודדים את החלונות נגד ה[illegible] השמש, ומגינים על החלונות כנגד פריצה, הלם וחדי[illegible] רסיסים.

חדש – ציפוי להגנת משטחים – דורוסיל

כמיפרור

משטחי בטון, אבן משתלבת, גרנוליט ואבן טבעית משמשים במרכזי קניות, מבני ציבור, מגורים, מוסכים, מלונות ומפעלים. כמו כן במדרכות, כיכרות, טיילות לאורך החוף.
חמרי המשטח אינם אטומים וסופגים לתוכם חומרים שונים הגורמים להכתמה, שקשה לנקותם באמצעים רגילים ובכך נפגמת צורת המשטח והריצוף.

"כמיפרור" פיתחה ציפוי אקרילי על בסיס מים – דורוסיל – שהינו ידידותי לאדם ולסביבה ואותו ניתן ליישם בקלות מרובה ובעלות נמוכה.

דורוסיל נספג אל תוך הנקבוביות ומונע את חדירת הליכלוך. ע"י כך הוא מאפשר ניקוי קל וזריז של המשטח. כמו כן אינו נתקף ע"י שמנים, בנזין וחומצות/בסיסים דליליים.

החומר יעיל אף במניעת חדירת הלחות לקיר.
דורוסיל שקוף ועמיד בשמש לאורך זמן. ניתן לקבלו גם בגוונים, מבריק או מט.

ניתן להשיג את החומרים בחנויות עשה זאת בעצמך: הום סנטר, קנה ובנה ובחנויות לחומרי בניין. פרטים נוספים, בכמיפרור טל' 09-694570/1

טכנולוגיה זינגא – גלוון קר

בטכנולוגיה חדשנית "זינגא" לציפוי אבץ על מתכת משתמשים באבקת אבץ אשר ניתנת למריחה בעזרת מברשת או בהתזה, ברומה לצביעה. הזינגא מכילה 99.99% אבץ.
היתרונות:
א. ניתן ליישם את ציפוי האבץ (זינגא) באתר בשיטת עשה זאת בעצמך.
ב. ציפוי האבץ אינו מוגבל בענובי.
ג. ניתן לרתך דרך ציפוי האבץ, לצפות מחדש את תיקוני הריתוך.
ד. זינגא ניתנת ליישום על שטחים לחים הודות לכך ניתן לגלוון בעזרתה במקומות לחים ביותר (נקודות עיבוי, טל ואף מיכלי מים).

תנאי ישום הטכנולוגיה החדשה הם פשוטים למדי. ליצור מצב של מוליכות חשמלית בין האבץ והמת[illegible] באופן מעשי יש להסיר מהמתכת כל דבר שיכול לפ[illegible] מוליכות כגון שומנים, צבע ישן, מלח וחלודה רופ[illegible] וחלודה שטחית מוליכה בגלל חלקיקי הברזל שבתוכה. ניקוי חול יוצר את התנאים הטובים ביותר. הזי[illegible] מתייבש תוך 5 דקות ונשאר ציפוי של אבקת אבץ. [illegible] כדי תהליך של קורוזית אבץ (ניתן אפילו להשקות במ[illegible] כדי לזרז את הפעולה) נוצרת שכבה יצוקה וקשה מ[illegible] של חלודת אבץ בין החלקיקים בתוך שכבת האבץ.

כיצד זה פועל?

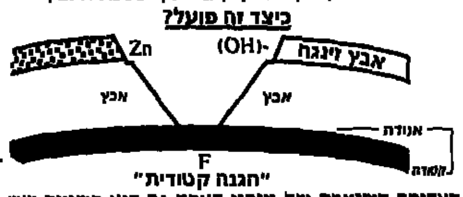

"הגנה קטודית"

האחזקה השוטפת של ציפוי האבץ גם היא פשוטה מאו[illegible] שכבה חדשה או תיקון מקומי (גם אחרי שנים) מתמוס[illegible] בתוך השיכבה הישנה ויוצר שכבה חדשה ואחידה ש[illegible] אבץ, גם כשמצפים שטח שגלוון בגילוון חם, הזינגא הופ[illegible] להיות "אנודה", ומכאן שהוא מגן על הגילוון המ[illegible] והמתכת שמתחתיו.
לפרטים נוספים: מ.ב.ל. מערכות בטחון לישראל טל' 03-5464578 פקס. 03-5464569 ת.ד. 3364 ת"א

SOLAR-X
ציפוי חלונות נגד חום השמש.
מונע קרינה וסינוור 80% וחדירת קרני U.V. 100%.
מיגון חלונות נגד פריצה, הלם וחדירת רסיסים.
25 שנות מוניטין.
טל: 03-5054072 פקס: 03-5033271 בזאפון: 050-292466

גלוון קר # אורך אמבטיות 6.5 מטר
טלפקס 04-761227 טל' 04-773029

א.א. גומאיטום
א.א. גומאיטום בע"מ

✔ ציפויי מגן נגד קורוזיה מחומרים פוליאוריתנים חדישים, לצנרת תת-קרקעית.
✔ ציפוי פנים למיכלים כימיים בהתאם לסוג הכימיקלים.
✔ ביצוע בציוד מכני משוכלל ע"י צוותים מיומנים.
✔ ביצוע בכל חלקי הארץ.
פוליאוריתן אלסטומרי ציפוי חדשני לצנרת תת-קרקעית ולמיכלים כימיים
א.א. גומאיטום בע"מ ת.ד. 487 קרית ביאליק טל/פקס: 04-723880 טל' 177-022-7990

המדור הופק ע"י ירון ניסנביץ "הפקות מדורים" טל. 03-5376506

חוק הליכי תכנון ובנייה (הוראת שעה), התש"ן-1990
וחוק התכנון והבנייה, התשכ"ה-1965
מרחב תכנון מקומי נס ציונה
הודעה בדבר הפקדת תכנית המהווה שינוי
תכנית מתאר מקומית

נמסרת בזה הודעה, בהתאם לסעיף 5 [illegible] לחוק הליכי תכנון ובנייה (הוראת שעה), התש"ן-1990, ובהתאם לסעיף 89 לחוק התכנון והבנייה, תשכ"ה-1965, כי במשרדי הועדה לבנייה למגורים ולתעשייה, במשרדי הועדה המחוזית לתכנון ולבנייה [illegible] ובמשרדי הועדה המקומית לתכנון ולבנייה נס ציונה הופקדה תכנית המהווה שינוי תכנית מתאר מקומית הנקראת: "תכנית [illegible] נס בנ/ 129", המהווה שינוי לתכניות הבאות:
נס 1 / 1.
השטחים הכלולים בתכנית ומקומם:
יישוב: נס ציונה
גוש 3846 ח"ח 1.
גוש 3846 חלקות 2, 3, 5, 6, 7, 8, 9, 23, 24, 25.
גוש 3847 חלקות 26, 27, 28.
גוש 3847 ח"ח 12, 18, 19, 20, 23.
עיקרי הוראות התכנית:
1. שינוי ייעודי קרקע.
2. קביעת שימושים והוראות בנייה לפי ייעודי קרקע כמפורט להלן:
1. שטח לבנייני ציבור.
2. שטח פרטי פתוח.
3. שטח ציבורי פתוח.
4. שטח ציבורי פתוח מיוחד.
5. אזור מגורים א'.
6. אזור מגורים ב'.
7. אזור מסחרי.
8. דרכים.
9. דרכים משולבות.
10. חניות ציבוריות.
11. חלוקה לאתרי תכנון.
12. איחוד וחלוקה לפי פרק ג' סימן ז' לחוק.
[illegible]

ד"ר אהרון לוי
יו"ר הועדה לבנייה למגורים ולתעשייה
מחוז המרכז

מכירה ללא סיכון
יצרנים ויבואנים המעוניינים למכור באמצעות קטלוג שיופץ לקוראי מעריב
מוזמנים להתקשר לחברת M.C.S.
לטל': 03-5650236
או לפקס: 03-5623849

סיפורת 99
סידרת מקור חדשה בספריית מעריב

אפריקה ישראל תיירות ונופש
מציעה למכירה מכוניות:
1. פיג'ו 309 1.400 מזגן 95,000 04/91 18-284 7/95 השכרה
2. פיג'ו 309 1.400 מזגן 82,690 04/91 29-688 7/95 השכרה
3. פיג'ו 405 1.900 דיזל-מושי מזגן+אוטומט 31,700 04/92 37-604 6/95 שניה
4. סוברו 1.600 ד"אל מזגן+ אוטומט 138,900 03/90 159-03 17 4/95 שניה
לפרטים נא לפנות לטל. 03-5142525 03-6351015.
הצעות תתקבלנה עד 10.2.95 בצירוף המחאה בנקאית על סך 5% מהמחיר המוצע. מודעה זו אינה מהווה מכרז. אין החברה מתחייבת לקבל ההצעה הגבוהה ביותר או כל הצעה שהיא.

הועדה המקומית לתכנון ולבניה חדרה
הודעה עפ"י סעיף 149 (1) לחוק התכנון והבניה תשכ"ה-1965
[illegible]
חתימת לחב ראש העיר
יו"ר הועדה המקומית לתכנון ולבניה חדרה

עיריית בית שמש
במסגרת המינהלת הארצית לנ[illegible]
היחידה לקידום ביצוע פרו
בתחום הנדסת ביוב
מכון לטיפול בשפכי בית שמש באזו[illegible] צרעה
עבודות הנדסה אזרחית
אספקה והתקנת ציוד מכני
עבודות חשמל

תיקון מכרז מס' 1/95 - האו"ם
1. העירייה הבריה בזאת על קבלת הצעות הקבלנים במסגרת היחידה לקידום ביצוע פרוייקטים ובהתאם לנהליה.
2. את מסמכי המכרז ניתן לרכוש תמורת תשלום של 000, זוהר, במשרדי העירייה בשעות העבודה הרגילות.
3. רשאים להשתתף במכרז קבלנים בעלי ניסיון, העונים כמפורט במכרז הרשומים בפנקס הקבלנים לענף ביוב-ניקוז-מים (סימול 400) בסיווג כספי ב-1 וגם בענף [illegible] ותחנות שאיבה (סימון 100) בסיווג כספי ב-2.
4. את ההצעות בצירוף הערבות הבנקאית כנדרש במכרז יש להגיש בנסירה בלבד ע"י הכנסת ההצעה לתיבת המכרזים במשרדי העירייה אצל [illegible] לינר, עד יום [illegible], בתאריך 6.2.95, לא יאוחר משעה 12:00 בצהריים. תיבת ההצעות תיפתח בשעה 12:15 בנוכחות המציעים.
5. אין העירייה מתחייבת לקבל את ההצעה הזולה ביותר או כל הצעה אחרת. ההתקשרות עם הקבלן הזוכה כפופה ומותנית באישור והסכמת המנהלה הארצית למים וביוב.

דניאל וקנין
ראש העיר
בית שמש

אלבום חדש עכשיו בכל חנויות התקליטים
משינה
להתראות נעורים
שלום אהבה